

**Verbale dell'Assemblea Ordinaria degli Azionisti di  
Autogrill S.p.A.  
del 21 aprile 2011**

Il giorno 21 aprile 2011 alle ore 10,30 in Milano, presso il Centro Congressi di Corso di Porta Vittoria n. 16, hanno inizio i lavori dell'Assemblea Ordinaria degli Azionisti di Autogrill S.p.A., con sede legale in Novara - Via L. Giulietti n. 9 e sede secondaria in Rozzano (Milano), Centro Direzionale Milanofiori, Palazzo Z, Strada 5, capitale sociale euro 132.288.000 i.v., numero di iscrizione al Registro delle Imprese di Novara e codice fiscale: 03091940266, iscritta al REA di Novara al n. 188902.

Assume la presidenza dell'Assemblea a norma dell'articolo 9 dello statuto sociale il Presidente del Consiglio di Amministrazione Gilberto Benetton, il quale anzitutto, con il consenso unanime dei presenti, chiama il Notaio Professor Piergaetano Marchetti a svolgere le funzioni di Segretario anche per l'Assemblea in parte ordinaria.

Il Presidente quindi comunica, informa e dà atto di quanto segue:

- l'odierna Assemblea è stata regolarmente convocata mediante avviso pubblicato, ai sensi dell'art. 7 dello Statuto sociale, sul sito internet della Società in data 11 marzo 2011 e sui seguenti quotidiani: Il Sole 24 Ore dell'11 marzo 2011, a pagina 42; MF – Milano Finanza dell'11 marzo 2011, a pagina 20; Finanza e Mercati dell'11 marzo 2011, a pagina 16;
- l'odierna Assemblea si tiene in prima convocazione,
- l'odierna Assemblea è chiamata a discutere e deliberare sul seguente ordine del giorno:

Parte ordinaria

1. *Bilancio al 31 dicembre 2010 e relazione sull'andamento della gestione; deliberazioni inerenti e conseguenti. Presentazione del bilancio consolidato al 31 dicembre 2010.*
2. *Nomina degli Amministratori ai sensi dell'art. 10 dello Statuto sociale, previa determinazione del numero e della durata in carica. Determinazione dei compensi.*
3. *Piano di incentivazione a lungo termine denominato "Nuovo Leadership Team Long Term Incentive Plan Autogrill (L-LTIP)" destinato al top management del Gruppo; deliberazioni inerenti e conseguenti.*
4. *Proposta di autorizzazione al Consiglio di Amministrazione ai sensi e per gli effetti degli artt. 2357 e seguenti cod. civ. e 132 del D.Lgs. n. 58/1998, per l'acquisto e la disposizione fino ad un massimo di n. 12.720.000 azioni proprie. Deliberazioni inerenti e conseguenti.*
5. *Proposta di modifica agli articoli 2, 3, 4, 6, 8 e 9 del Regolamento Assembleare; deliberazioni inerenti e conseguenti.*

Parte straordinaria

*(Omissis)*

- del Consiglio di Amministrazione sono presenti, oltre ad esso Presidente, i Consiglieri Signori:
  - Gianmario TONDATO DA RUOS, *Amministratore Delegato*
  - Alessandro BENETTON
  - Giorgio BRUNETTI
  - Antonio BULGHERONI

- Alfredo MALGUZZI
- Gianni MION
- Paolo ROVERATO;
- hanno giustificato la propria assenza i Consiglieri Arnaldo CAMUFFO, Claudio COSTAMAGNA, Francesco GIAVAZZI e Javier GOMEZ-NAVARRO NAVARRETE;
- del Collegio Sindacale sono presenti i Signori:
  - Luigi Biscozzi, *Presidente*
  - Eugenio Colucci, *Sindaco effettivo*
  - Ettore Maria Tosi, *Sindaco effettivo*
- è invitato a partecipare all'Assemblea il Segretario del Consiglio di Amministrazione, Avv. Paola Bottero;
- ai sensi della legislazione relativa alla tutela delle persone fisiche e di altri soggetti rispetto al trattamento dei dati personali, Autogrill S.p.A. è titolare del trattamento degli stessi e che i dati personali (nome, cognome e gli eventuali altri dati, quali luogo di nascita, residenza e qualifiche professionali) dei partecipanti all'Assemblea sono stati e saranno chiesti nelle forme e nei limiti previsti dalla vigente normativa; detti dati saranno inseriti nel verbale dell'Assemblea, previo trattamento in via manuale e/o elettronica e potranno essere oggetto di comunicazione e diffusione anche all'estero, anche al di fuori dell'Unione Europea, nelle forme e nei limiti previsti dalla vigente normativa;
- è funzionante un sistema di registrazione audiovisiva dello svolgimento dei lavori assembleari, al solo fine di rendere più agevole la redazione del verbale, e che non possono essere introdotti da alcuno altri strumenti di registrazione, apparecchi fotografici e congegni similari;
- sono stati regolarmente espletati gli adempimenti informativi di cui all'art. 125-bis del D. Lgs. 58/1998 ("Testo Unico della Finanza" o "TUF");
- le Relazioni degli Amministratori relative all'ordine del giorno sono state messe a disposizione del pubblico, presso la sede sociale, sul sito Internet e presso la Società di gestione del mercato, entro il termine di pubblicazione dell'avviso di convocazione, come disposto dall'art. 125-ter del D. Lgs. 58/1998.

Il Presidente quindi informa che sono presenti in proprio o per delega n. 502 persone rappresentanti n. 189.181.881 azioni, pari al 74,36% delle 254.400.000 azioni costituenti il capitale sociale e, proseguendo:

- informa che ai fini dell'intervento nell'odierna adunanza, per le azioni sopra indicate consta l'effettuazione degli adempimenti previsti dalla legge, e in particolare risultano inviate dagli intermediari autorizzati le comunicazioni previste dalla legge vigente per l'intervento in Assemblea, è stata accertata la legittimazione dei presenti ad intervenire all'Assemblea, è stata constatata la rispondenza alle norme di legge e di statuto delle deleghe rilasciate e sono stati altresì regolarmente espletati gli adempimenti preliminari;
- informa che è presente il rappresentante designato da Autogrill S.p.A. a norma dell'articolo 135-undecies del Testo Unico della Finanza, Avv. Gianfranco Veneziano, cui gli Azionisti avevano diritto di far pervenire le proprie deleghe;
- invita il Rappresentante ad eventualmente indicare, per ogni singola votazione, il numero di azioni per le quali non intendesse partecipare alla votazione ai sensi dell'art. 135 undecies TUF (mancato conferimento di istruzioni), nonché a rendere le dichiarazioni richieste dalla disciplina vigente nel caso in cui, ricorrendone i presupposti, dovesse votare in modo difforme dalle istruzioni ricevute;

invita il Rappresentante a indicare pure, sempre a valere per ogni singola votazione, eventuali interessi ai sensi dell'art. 135 undecies, comma 4, TUF.

Il Presidente quindi dichiara validamente costituita l'odierna Assemblea in sede ordinaria e straordinaria, in prima convocazione e, proseguendo:

- comunica che l'elenco nominativo degli aventi diritto che partecipano all'Assemblea in proprio o per delega, con l'indicazione del numero delle azioni rappresentate e dei soggetti deleganti, verrà allegato al verbale dell'Adunanza;
- segnala che sono presenti in separata sala, mediante collegamento audiovisivo, giornalisti, esperti ed analisti finanziari;
- informa che assistono alla riunione alcuni dirigenti e dipendenti della società;
- invita coloro che lasceranno l'Assemblea prima delle votazioni di darne comunicazione al Notaio e all'ufficio di Presidenza situato all'entrata della sala, consegnando lo scontrino di presenza, che verrà restituito in caso di rientro;
- dichiara che il capitale sociale sottoscritto e versato alla data odierna è di Euro 132.288.000 ed è diviso in 254.400.000 azioni ordinarie del valore nominale di 0,52 Euro, ciascuna delle quali attribuisce il diritto di voto nelle assemblee ordinarie e straordinarie della Società. Il diritto di voto è sospeso a norma di legge con riferimento alle n. 125.141 azioni proprie detenute dalla Società;
- comunica, sulla base delle informazioni disponibili e ai sensi delle vigenti disposizioni emanate dalla Consob, che l'elenco nominativo degli azionisti che possiedono azioni con diritto di voto in misura superiore al 2% del capitale sociale, con indicazione del numero di azioni ordinarie da ciascuno possedute e della percentuale di possesso del capitale sociale, è il seguente: **SCHEMATRENTAQUATTRO S.R.L.**, per n. 150.815.000 azioni pari al 59,28%;
- chiede ai presenti di segnalare se sussistono eventuali carenze di legittimazione al voto ai sensi delle leggi vigenti;
- informa i presenti che alla Società non è stata comunicata l'esistenza di patti parasociali aventi ad oggetto l'esercizio del diritto di voto in assemblea, ai sensi dall'articolo 122 del Decreto legislativo 24 Febbraio 1998, n. 58;
- comunica inoltre che lo svolgimento dei lavori dell'odierna Assemblea avverrà secondo quanto previsto dal regolamento assembleare; ricorda che in sede di discussione la durata di ciascun intervento non potrà superare i 15 minuti; che la richiesta di intervento può essere presentata all'ufficio di Presidenza fino all'apertura della discussione sull'argomento all'ordine del giorno da parte del Presidente; che non sono consentite repliche, mentre sono consentite dichiarazioni di voto, naturalmente ristrette nei limiti che ad esse sono congrui;
- comunica inoltre che le votazioni sui singoli argomenti verranno effettuate per voto palese. Verrà inoltre richiesto agli Azionisti di compilare la scheda di voto, riferibile a ciascun Azionista, fornita all'ingresso in sala;
- informa che, al fine di adempiere al meglio alle disposizioni normative in tema di diritto di porre domande prima e durante l'Assemblea (art. 127-ter del Testo Unico della Finanza) si procederà nel modo seguente: (1) a tutte le domande formulate con testo scritto consegnato durante la discussione, verrà data analitica risposta, domanda per domanda (e purché attinenti l'ordine del giorno), salvo il caso di domande aventi uguale contenuto, cui si darà risposta unitaria; (2) alle domande contenute nell'intervento orale svolto in sede di discussione si darà ugualmente risposta, al termine di tutti gli interventi;

- ricorda che i documenti di seguito elencati sono stati resi disponibili al pubblico, nei termini di legge, presso la sede legale, presso gli uffici della Società in Rozzano (Milano), Centro Direzionale Milanofiori – Palazzo Z – Strada 5, presso la sede della società di gestione del mercato Borsa Italiana S.p.A., sul sito internet della Società e presso l'ufficio di Presidenza all'ingresso della presente sala:

- 1) la relazione finanziaria annuale, comprendente il progetto di bilancio dell'esercizio chiuso al 31 dicembre 2010 ed il bilancio consolidato alla stessa data, approvati dal Consiglio di Amministrazione nella seduta dell'8 marzo 2011, la relazione sulla gestione e l'attestazione di cui all'art. 154-bis, comma 5, del Testo Unico della Finanza;
- 2) la Relazione annuale sul governo societario e gli assetti proprietari;
- 3) le relazioni del Collegio Sindacale e della società di revisione KPMG S.p.A.;
- 4) le relazioni degli Amministratori sulle proposte concernenti le materie poste all'ordine del giorno, punti 1, 2, 4, 5 della parte ordinaria e punti 1 e 2 della parte straordinaria, in conformità all'articolo 125-ter del Testo Unico della Finanza e agli articoli 72, comma 1, e 73 del regolamento adottato dalla Consob con delibera n. 11971 del 14 maggio 1999 (il "Regolamento Emittenti");
- 5) la relazione degli Amministratori sulla proposta concernente il punto 3 della parte ordinaria ed il documento informativo relativo al Piano di incentivazione a lungo termine denominato "Nuovo Leadership Team Long Term Incentive Plan Autogrill" destinato al top management del Gruppo, a norma degli articoli 114-bis del Testo Unico della Finanza e 84-bis del Regolamento Emittenti;
- 6) la lista dei candidati per la nomina del Consiglio di Amministrazione di Autogrill S.p.A. presentata dall'azionista Schematrentaquattro S.r.l., congiuntamente alle dichiarazioni di accettazione della candidatura, di insussistenza di cause di ineleggibilità e di incompatibilità a ricoprire la carica di Consigliere della Società e di possesso, al medesimo fine, dei requisiti di legge, nonché di eventuale possesso dei requisiti di indipendenza di cui all'art. 3 del Codice di Autodisciplina delle società quotate, come adottato dalla Società con deliberazione del Consiglio di Amministrazione del 12 dicembre 2007, e dei requisiti di indipendenza stabiliti dal combinato disposto degli articoli 147-ter, comma 4, e 148, comma 3, del decreto legislativo n. 58/1998, oltre ai rispettivi *curricula vitae*;

- comunica inoltre che per la revisione legale dei bilanci al 31 dicembre 2010 KPMG S.p.A. ha impiegato complessivamente circa 5.260 ore, delle quali

- 760 ore circa per la revisione legale limitata del bilancio consolidato semestrale abbreviato;
- 3.100 ore circa, per la per la revisione legale del bilancio di esercizio;
- 1.400 ore circa, per la revisione legale del bilancio consolidato;

- precisa che il corrispettivo totale spettante a KPMG S.p.A. per lo svolgimento dell'incarico di revisione legale dei bilanci al 31 dicembre 2010, comprensivo di rivalutazione ISTAT, é pari a Euro 316.900, di cui:

- Euro 40.200 per la revisione legale limitata del bilancio consolidato semestrale abbreviato;
- Euro 184.000 per la revisione legale del bilancio d'esercizio;
- Euro 92.700 per la revisione legale del bilancio consolidato;

- informa inoltre che, rispetto a quanto previsto nella lettera di incarico del 9 febbraio 2006 e successiva lettera di integrazione del 10 marzo 2009, lo svolgimento delle attività di revisione contabile ha richiesto tempi addizionali, pari a 228 ore, attribuibili a:

- analisi degli effetti derivanti dalla cessione del settore Flight sul bilancio consolidato

- coordinamento delle attività di revisione contabile della componente Retail International e di push down della “purchase Price Allocation” relativa ad Aldeasa e World Duty Free
- analisi della metodologia di valutazione del piano di stock options
- analisi delle implicazioni contabili e fiscali conseguenti al processo di riorganizzazione societari,

per i quali è stato riconosciuto un corrispettivo addizionale pari a Euro 25.000;

- comunica inoltre che per l'esercizio 2010 il compenso spettante al Collegio Sindacale, fissato nella misura minima della tariffa professionale dei Dottori Commercialisti e degli Esperti Contabili vigente all'atto della nomina, ammonta complessivamente ad Euro 222.652, oltre ad Euro 60.371 per analogo incarico in società controllate.

\*\*\*

Tutto ciò premesso, il Presidente passa alla trattazione del primo punto all'ordine del giorno dell'Assemblea, parte ordinaria, che è così formulato: *Bilancio al 31 dicembre 2010 e relazione sull'andamento della gestione; deliberazioni inerenti e conseguenti. Presentazione del bilancio consolidato al 31 dicembre 2010* e, al proposito, poiché tutti i documenti previsti nell'ordine del giorno, come precedentemente dichiarato, sono stati messi a disposizione del pubblico con le modalità e nei termini previsti dalla legge e, inoltre, è stato messo a disposizione di tutti i presenti all'ingresso dell'Assemblea un fascicolo a stampa, propone, ai sensi dell'art. 8 del Regolamento delle Assemblee di Autogrill S.p.A., di omettere la lettura dei seguenti documenti e passare direttamente alla discussione:

- la relazione del Consiglio di Amministrazione sulla gestione dell'esercizio 2010;
- il progetto di bilancio di esercizio ed il bilancio consolidato al 31 dicembre 2010;
- le relazioni rilasciate dalla società di revisione KPMG S.p.A.;
- la relazione del Collegio Sindacale.

L'assemblea unanime acconsente e il Presidente apre quindi la discussione sul primo punto all'ordine del giorno.

Loizzi osserva che se già l'anno scorso un miglioramento si era profilato, ora, grazie anche alla congiuntura in ripresa, si è consolidato per merito di un *management* che ha saputo posizionarsi in settori che più si giovano della ripresa quale quello aeroportuale, che pare crescere più di quello autostradale. Positivo è il risultato finanziario grazie alla crescita della generazione di cassa ed alla dismissione del comparto *flight*. Opportuna è stata la scelta di investire e non di tirare i remi in barca, mentre la distribuzione dell'utile è un importante segno di attenzione per i soci. Chiede quali ulteriori prospettive apra l'accordo con il colosso Starbucks, quali siano i segni di ripresa nel settore del trasporto, quali le aspettative e ricadute dell'aumento del prezzo del petrolio.

Le Pera dichiara di rappresentare una società che si occupa di problematiche di *governance* e che su questi temi, appunto, verterà il suo intervento. Osserva come grande importanza egli annetta all'informazione e, sotto questo profilo, ringrazia la società e la struttura per la buona informativa offerta. Chiede se qualche azionista abbia fatto ricorso al rappresentante designato, quanti siano, per quante azioni e quali i costi. Chiede altresì se sia stato fatto ricorso alla facoltà di porre domande prima della riunione assembleare, augurandosi che in futuro la società pubblicizzi adeguatamente tale facoltà, strumento utile per un proficuo rapporto con gli azionisti. Chiede infine: a) se vi siano polizze assicurative a copertura della responsabilità civile degli amministratori, quali i massimali ed

i premi e se sia stata approvata con delibera assembleare; b) quale sia la politica “di genere” seguita dalla società al fine di stimolare la partecipazione delle donne.

Rodinò passa in rassegna i vari indici di bilancio sottolineando come tutti siano in notevole progresso. Osserva come il fatturato di HMSHost sia superiore ad un terzo di quello complessivo e chiede quali siano la situazione e le prospettive di tale comparto. In particolare, domanda se i 122 nuovi punti vendita programmati esauriscano lo sviluppo di tale area e quali siano le prospettive di sviluppo in Europa e in Germania. Chiede se la cessione del comparto *flight* che sembrava in forte sviluppo sia stata dettata solo da ragioni finanziarie o anche da dubbi sulla sua strategicità.

Su invito del Presidente, l'Amministratore delegato, in replica agli azionisti, si sofferma anzitutto sull'accordo con Starbucks che è stato rinnovato in anticipo e per dieci anni stante la strategicità del marchio per il *network* americano. Sul piano gestionale, si sono superati i problemi di penetrazione sul mercato che qualche anno fa si erano manifestati con un “colpo di reni” proprio nel periodo di crisi e si è “reinventato” il *business*. Negli Stati Uniti si contano già 360 punti ed i nuovi 120, che certo possono sembrare pochi, sono un grande incremento, tanto più perché verranno creati mediante l'ottimizzazione del *network* già esistente. Negli Stati Uniti il rapporto di concessione è in esclusiva; sono allo studio per altri paesi forme diverse di rapporto, quali la prelazione per le concessioni, mentre in Germania non si prevedono, allo stato, sviluppi essendoci già un altro partner. Si tratta in ogni caso di un marchio che perde “presa” uscendo dai confini americani.

La ripresa del traffico ha diverse velocità, influenzate certamente dall'andamento del PIL. E così gli aeroporti dei Paesi emergenti e di quelli che costituiscono snodi per raggiungerli beneficiano della crescita di quei Paesi, mentre i piccoli aeroporti di altri Paesi riflettono solo l'andamento dei PIL lordi. Il traffico autostradale è più legato ai vari Paesi, la ripresa è meno significativa e presenta ancora incognite. Certamente l'aumento del costo del petrolio è fra queste ed ha un notevole peso. Proprio in base a tale incognita sull'*outlook* (pag. 41 del bilancio a stampa) si è fornita una “forchetta alta” e una “forchetta bassa”.

La crisi ha consigliato di focalizzarsi sui *business “core”* uscendo dal settore “*flight*”, collocato peraltro in Paesi ad alta volatilità. L'operazione è stata complessivamente soddisfacente, se si considera che si è entrati nel 2007 quando il settore era al massimo e si è usciti in un periodo di crisi quale il 2010, riuscendo tuttavia comunque a conseguire una lieve plusvalenza.

Su invito del Presidente, l'avv. Bottero replica alle domande relative alla *governance*. Precisa, al riguardo, che non si sono avute domande preassembleari, ma che si sta meditando se, stante l'utilità dell'interazione con gli azionisti, mantenere comunque un apposito indirizzo internet. Il rappresentante designato ha ricevuto una delega per quattro azioni. I costi, essendo stati convenuti in funzione del tempo di lavoro, saranno presumibilmente molto modesti. Esiste una polizza di Gruppo per la responsabilità civile di *directors* e *officers* che non è mai stata sinistrata. L'Amministratore delegato, a sua volta, osserva e precisa che la presenza femminile va valutata guardando al complesso della piramide aziendale e non solo al suo vertice. La presenza delle donne è così significativa, essendo al 60% sul complesso degli addetti, al 25% nel *top management*, al 40% per i *senior managers*.

Il Presidente, dal canto suo, osserva come il miglioramento di questo *trend*, che prima o poi riguarderà anche il Consiglio, costituisce argomento di grande attenzione per l'intero Gruppo.

Nessun altro chiedendo la parola, il Presidente:

- dichiara chiusa la discussione sul primo punto dell'ordine del giorno;
- dà lettura della proposta di delibera *infra* trascritta;

- comunica che i presenti sono invariati;
- pone in votazione per alzata di mano (ore 11,15) la proposta di deliberazione inerente il primo punto all'ordine del giorno, di cui è stata data lettura e qui trascritta:

*“L'Assemblea ordinaria degli Azionisti:*

- *esaminato il bilancio di esercizio al 31 dicembre 2010 che chiude con un utile netto di Euro 164.351.897;*
- *preso atto delle relazioni del Collegio Sindacale e della società di revisione KPMG S.p.A.;*

***delibera***

- a) *di approvare il bilancio di esercizio 2010, che evidenzia un utile netto di Euro 164.351.897;*
- b) *di approvare la proposta di destinazione del risultato di esercizio come segue:*
  - i) *Euro 61.025.966,16 a dividendi;*
  - ii) *Euro 103.325.930,84 a utili portati a nuovo.*
- c) *di distribuire un dividendo complessivo di Euro 61.025.966,16 da utili dell'esercizio, e cioè un dividendo di Euro 0,24 per azione*
- d) *di stabilire la data di pagamento del dividendo a partire dal 26 maggio 2011, con stacco della cedola nr. 9 il 23 maggio 2011.”*

L'assemblea approva a maggioranza.

Contrarie n. 558.503 azioni.

Astenute n. 73.000 azioni.

Favorevoli le rimanenti n. 188.550.378 azioni intervenute.

Il tutto come da dettagli allegati.

Il Presidente proclama il risultato.

\*\*\*

Il Presidente passa dunque alla trattazione del secondo punto all'ordine del giorno dell'Assemblea, parte ordinaria, che è così formulato: *Nomina degli Amministratori ai sensi dell'art. 10 dello Statuto sociale, previa determinazione del numero e della durata in carica. Determinazione dei compensi* e, al proposito, ricorda che con l'odierna Assemblea viene a scadenza il mandato triennale conferito al Consiglio d'Amministrazione in data 23 aprile 2008.

Il Presidente quindi rivolge un ringraziamento a tutti i Consiglieri uscenti, il Dott. Claudio Costamagna, il Dott. Javier Gomez-Navarro Navarrete ed in particolare il Dott. Antonio Bulgheroni ed il Prof. Giorgio Brunetti, che per diversi mandati hanno seguito Autogrill, contribuendo con la loro professionalità, competenza e dedizione alla storia di successi della Società e del Gruppo.

Il Presidente del Collegio sindacale professor Biscozzi si associa ai ringraziamenti agli Amministratori uscenti, esprimendo a nome dell'intero Collegio apprezzamento umano e professionale.

Il Prof. Brunetti ringrazia per gli apprezzamenti ricevuti ed esprime i propri auguri alla Società per ulteriori e formidabili successi, ricordando come egli ne abbia fatto parte per gli ultimi quindici anni e dunque per tutta la sua storia recente, dalla provenienza pubblica agli sviluppi e ai successi di oggi, il che ha costituito un'esperienza umana e professionale impareggiabile.

Il Dott. Bulgheroni, a sua volta, ringrazia in particolare il Presidente per l'esperienza nella Società, che si augura prosegua nei successi che essa e il suo management meritano.

Il Presidente nuovamente ringrazia i Consiglieri uscenti, ricordando come la Società, anche grazie a loro, abbia avuto in questi anni uno sviluppo molto importante anche nel senso dell'internazionalizzazione.

Il Presidente, quindi, invita l'Assemblea a voler procedere alle deliberazioni inerenti il rinnovo del Consiglio di Amministrazione e precisamente:

- 1) determinare il numero degli Amministratori e la durata in carica;
- 2) determinare i relativi compensi;
- 3) nominare gli amministratori, sulla base della lista di candidati presentata ai sensi dell'art. 10 dello Statuto sociale

e dichiara aperta la discussione.

Sandro Saccardi, Amministratore Unico dell'Azionista Schematrentaquattro S.r.l., dà lettura della proposta relativa alla determinazione del numero dei componenti del Consiglio di Amministrazione, della loro durata in carica e del compenso ad essi spettante qui trascritta:

"Signor Presidente,

in rappresentanza dell'Azionista Schematrentaquattro S.r.l.

**propongo**

- di determinare, ai sensi dell'articolo 10 dello Statuto Sociale, in 13 (tredici) il numero degli Amministratori;
- di stabilire, ai sensi dell'articolo 10 dello Statuto Sociale, in 3 (tre) esercizi, e dunque fino all'Assemblea degli Azionisti convocata per l'approvazione del bilancio al 31 Dicembre 2013, la durata del nominando Consiglio di Amministrazione;
- di determinare, ai sensi dell'articolo 11 dello Statuto Sociale, per il triennio 2011-2013, salvo diversa determinazione dell'Assemblea e salvo i compensi che il Consiglio di Amministrazione potrà attribuire ai sensi del terzo comma dell'articolo 2389 del codice civile, un compenso complessivo annuale al Consiglio di Amministrazione nella misura di € 980.000 (novecentottantamila) al lordo delle ritenute di legge, suddiviso come segue:
  - € 650.000 (seicentocinquantamila), ripartito in € 50.000 (cinquantamila) per ciascuno dei tredici Consiglieri;
  - € 330.000,00 (trecentotrentamila) per l'insieme dei componenti dei Comitati che il nominando Consiglio determinerà di costituire al suo interno, dando mandato al Consiglio stesso di ripartire detto ammontare tra i vari Comitati;
- di attribuire a ciascun Consigliere un gettone di presenza di € 600 (seicento) per ogni seduta di Assemblea e di Consiglio alla quale parteciperanno e a ciascun componente di ciascun Comitato costituito all'interno del Consiglio un gettone di presenza di pari importo per ogni seduta del rispettivo Comitato alla quale parteciperà.
- di stabilire che gli Amministratori avranno diritto al rimborso delle spese sostenute per lo svolgimento del loro incarico.

Tutti i compensi saranno pagati a seguito dell'approvazione di ciascun bilancio di esercizio e si intendono al lordo delle eventuali ritenute di legge."



Le Pera si rammarica, anche se il fatto certo non è imputabile agli amministratori, che non sia stata presentata una lista di minoranza e si augura che in futuro i fondi, anche utilizzando gli strumenti aggregativi offerti dalla nuova disciplina, possano sopperire a questa situazione.

Nessun altro chiedendo la parola, il Presidente:

- dichiara chiusa la discussione;
- dà lettura della proposta di delibera *infra* trascritta;
- comunica che i presenti sono invariati;
- pone in votazione per alzata di mano (ore 11,28) la proposta di deliberazione inerente il secondo punto all'ordine del giorno dell'Azionista Schematrentaquattro S.r.l., di cui è stata data lettura e sopra trascritta.

L'assemblea approva a maggioranza.

Contrarie n. 26.431.749 azioni.

Nessuna azione astenuta.

Favorevoli le rimanenti n. 162.750.132 azioni intervenute.

Il tutto come da dettagli allegati.

Il Presidente proclama il risultato e, proseguendo, informa che entro i termini previsti dalla vigente disciplina di legge e regolamentare è stata presentata presso la sede sociale una sola lista di candidati, da parte dell'Azionista Schematrentaquattro S.r.l., portatore di n. 150.815.000 azioni rappresentative del 59,28% del capitale della Società. Dà quindi atto che, per la lista presentata, risulta rispettato il requisito stabilito dall'art. 147-ter, comma 4, del Testo Unico della Finanza, in quanto i candidati Signori Tommaso Barracco, Marco Jesi, Maurizio Manca, Marco Mangiagalli, Arnaldo Camuffo e Francesco Giavazzi hanno dichiarato di possedere i requisiti di indipendenza stabiliti dall'art. 148, comma 3, del Testo Unico della Finanza.

Su invito del Presidente, quindi, il Segretario dà lettura della lista di candidati presentata dal socio Schematrentaquattro S.r.l., qui trascritta:

- *Gilberto Benetton*
- *Gianmario Tondato Da Ruos*
- *Alessandro Benetton*
- *Tommaso Barracco*
- *Marco Jesi*
- *Alfredo Malguzzi*
- *Maurizio Manca*
- *Marco Mangiagalli*
- *Gianni Mion*
- *Stefano Orlando*
- *Paolo Roverato*
- *Arnaldo Camuffo*
- *Francesco Giavazzi.*

Al termine, il Presidente informa che, poiché è stata presentata una sola lista, la votazione per la nomina dei Consiglieri di Amministrazione avverrà secondo le maggioranze di legge indicate dall'art. 2368 del codice civile, come previsto dall'articolo 10 dello Statuto Sociale e apre la discussione sulla lista di candidati presentata dall'Azionista Schematrentaquattro S.r.l.

Nessuno chiedendo la parola, il Presidente:

- dichiara chiusa la discussione;
- comunica che i presenti sono invariati;
- pone in votazione per alzata di mano (ore 11,32) la lista di candidati presentata dall'Azionista Schematrentaquattro S.r.l. di cui è stata data lettura e sopra trascritta.

L'assemblea approva a maggioranza.

Contrarie n. 26.431.749 azioni.

Nessuna azione astenuta.

Favorevoli le rimanenti n. 162.750.132 azioni intervenute.

Il tutto come da dettagli allegati.

\*\*\*

Il Presidente passa dunque alla trattazione del terzo punto all'ordine del giorno dell'Assemblea, parte ordinaria, che è così formulato: *Piano di incentivazione a lungo termine denominato "Nuovo Leadership Team Long Term Incentive Plan Autogrill (L-LTIP)" destinato al top management del Gruppo; deliberazioni inerenti e conseguenti* e, al proposito, anzitutto propone, ai sensi dell'art. 8 del Regolamento delle Assemblee di Autogrill S.p.A., di omettere la lettura e di passare direttamente alla discussione della relazione del Consiglio di Amministrazione sulla proposta di approvazione del Piano di incentivazione a lungo termine denominato "Nuovo Leadership Team Long Term Incentive Plan Autogrill (L-LTIP)" destinato al top management del Gruppo, precisando che tale documento ed i due relativi allegati, costituiti dal documento informativo redatto a norma dell'articolo 84-bis del Regolamento Emittenti nonché dalla bozza di regolamento dello stesso piano di incentivazione, sono stati depositati e messi a disposizione del pubblico con le modalità e nei termini previsti dalla legge.

L'assemblea unanime acconsente e il Presidente apre quindi la discussione sul terzo punto all'ordine del giorno di parte ordinaria.

Nessuno chiedendo la parola, il Presidente:

- dichiara chiusa la discussione sul terzo punto dell'ordine del giorno;
- dà lettura della proposta di delibera *infra* trascritta;
- comunica che i presenti sono invariati;
- pone in votazione per alzata di mano (ore 11,34) la proposta di deliberazione inerente il terzo punto all'ordine del giorno, di cui è stata data lettura e qui trascritta:

*"L'Assemblea ordinaria degli azionisti di Autogrill S.p.A., sulla base della relazione del Consiglio di Amministrazione, visti l'art 114-bis del D. Lgs. 24 febbraio 1998 n. 58 e la normativa regolamentare emanata dalla CONSOB e da Borsa Italiana S.p.A., preso atto della proposta del Comitato Risorse Umane*

*delibera*

1. *di approvare, ai sensi e per gli effetti dell'art. 114-bis del D. Lgs. 24 febbraio 1998, n. 58, l'adozione di un piano di incentivazione denominato "Nuovo Leadership Team Long Term Incentive Plan Autogrill (L-LTIP)" per l'attribuzione gratuita di massime n. 3.500.000 azioni ordinarie della Società del valore nominale di 0,52 Euro, destinato ad amministratori e dirigenti (o dipendenti con qualifica equivalente nell'ordinamento giuridico di*

- riferimento) con responsabilità strategiche, da individuarsi nominativamente a cura del Consiglio di Amministrazione, della Società e delle altre società del Gruppo, proposto in conformità alle linee guida indicate nella relazione del Consiglio di Amministrazione (e nel documento informativo ad essa accluso) allegata al presente verbale sub lettera A;
2. di approvare la bozza del regolamento del “Nuovo Leadership Team Long Term Incentive Plan Autogrill (L-LTIP)” proposta dal Consiglio di Amministrazione, acclusa alla relazione del Consiglio di Amministrazione allegata al presente verbale sub lettera A, conferendo al Consiglio di Amministrazione, con espressa facoltà di sub-delega, il potere di finalizzare il testo definitivo di tale documento, apportando al medesimo le modifiche che si rendessero necessarie ed opportune;
  3. di conferire al Consiglio di Amministrazione, con espressa facoltà di sub-delega, ogni più ampio potere necessario od opportuno per dare completa ed integrale attuazione al “Nuovo Leadership Team Long Term Incentive Plan Autogrill (L-LTIP)” e provvedere all’informativa al mercato in relazione al predetto piano, alla redazione e/o alla finalizzazione di ogni documento necessario od opportuno in relazione allo stesso, ai sensi delle applicabili disposizioni legislative e regolamentari, nonché, in generale all’esecuzione della presente delibera”.

L’assemblea approva a maggioranza.

Contrarie n. 29.349.352 azioni.

Nessuna azione astenuta.

Favorevoli le rimanenti n. 159.832.529 azioni intervenute.

Il tutto come da dettagli allegati.

Il Presidente proclama il risultato.

\*\*\*

Il Presidente passa dunque alla trattazione del quarto punto all’ordine del giorno dell’Assemblea, parte ordinaria, che è così formulato: *Proposta di autorizzazione al Consiglio di Amministrazione ai sensi e per gli effetti degli artt. 2357 e seguenti cod. civ. e 132 del D.Lgs. n. 58/1998, per l’acquisto e la disposizione fino ad un massimo di n. 12.720.000 azioni proprie. Deliberazioni inerenti e conseguenti* e, al proposito, anzitutto propone, ai sensi dell’art. 8 del Regolamento delle Assemblee di Autogrill S.p.A., di omettere la lettura e di passare direttamente alla discussione della relazione del Consiglio di Amministrazione sulla proposta di acquisto e disposizione di azioni proprie, precisando che tale documento è stato depositato ed inviato alla società di gestione del mercato Borsa Italiana S.p.A. nelle forme e nei termini di legge. Tale relazione è stata inoltre messa a disposizione in copia a tutti i presenti all’ingresso della sala.

L’assemblea unanime acconsente e il Presidente apre quindi la discussione sul quarto punto all’ordine del giorno di parte ordinaria.

Nessuno chiedendo la parola, il Presidente:

- dichiara chiusa la discussione sul quarto punto dell’ordine del giorno;
- dà lettura della proposta di delibera *infra* trascritta;
- comunica che i presenti sono invariati;

- pone in votazione per alzata di mano (ore 11,47) la proposta di deliberazione inerente il quarto punto all'ordine del giorno, di cui è stata data lettura e qui trascritta (e dalla quale è stato espunto il penultimo comma dovuto a refuso):

*“L’Assemblea Ordinaria degli Azionisti di Autogrill S.p.A.,*

- *esaminata la relazione illustrativa del Consiglio di Amministrazione,*
- *preso atto che, alla data della presente riunione assembleare, la Società detiene n. 125.141 azioni in portafoglio acquistate in esecuzione dell’autorizzazione rilasciata dall’Assemblea dei Soci in data 21 aprile 2009 e nessuna società da questa controllata detiene azioni Autogrill S.p.A.,*
- *visto il bilancio dell’esercizio chiuso al 31 dicembre 2010, approvato dall’odierna Assemblea ordinaria,*
- *preso atto del parere favorevole del Collegio Sindacale,*

**delibera**

- *di revocare, a far tempo dalla data della delibera assembleare, la delibera di autorizzazione per l’acquisto e l’alienazione di azioni proprie adottata dall’Assemblea ordinaria in data 20 aprile 2010;*
- *di autorizzare, ai sensi e per gli effetti degli artt. 2357 e seguenti del codice civile nonché dell’art. 132 del D.Lgs. 24 febbraio 1998, n. 58, per un periodo di 18 (diciotto) mesi a decorrere dalla data della presente deliberazione assembleare, l’acquisto e la successiva eventuale disposizione, in una o più volte e in qualsiasi momento, di azioni ordinarie Autogrill S.p.A. del valore nominale unitario di Euro 0,52 (cinquantadue centesimi) nel numero massimo, complessivamente, non superiore a 12.720.000 (dodicimilionesettecentoventimila).*
- *di autorizzare, previo reperimento di adeguata copertura finanziaria compatibile con i programmi futuri, gli investimenti e i vincoli contrattuali della Società, l’acquisto in parola, se riferito al perseguimento delle finalità indicate alla lettera (a) del punto 2 della relazione illustrativa che precede, ad un corrispettivo comprensivo degli oneri di acquisto non inferiore nel minimo di oltre il 20% e non superiore nel massimo di oltre il 20% rispetto al prezzo ufficiale delle azioni Autogrill registrato da Borsa Italiana S.p.A. nella giornata di borsa precedente, ovvero, se riferito al perseguimento delle finalità indicate nella lettera (b) del punto 2 della relazione illustrativa, ad un corrispettivo comprensivo degli oneri di acquisto non inferiore nel minimo di oltre il 20% e non superiore nel massimo di oltre il 20% rispetto alla media ponderata dei prezzi ufficiali delle azioni ordinarie Autogrill registrati da Borsa Italiana S.p.A. negli ultimi dieci giorni di negoziazione prima della data di acquisto o di fissazione del prezzo.*

*Ai sensi dell’art. 2357-ter del codice civile, la Società costituirà, ovvero integrerà la riserva indisponibile denominata “Riserva acquisto azioni proprie” eventualmente già esistente, qualora costituita in esecuzione della precedente autorizzazione, dell’importo delle azioni proprie acquistate in virtù della presente autorizzazione, mediante prelievo di un corrispondente importo dalle “Altre riserve e utili indivisi” risultante dal bilancio al 31 dicembre 2010, posto in approvazione nell’odierna assemblea;*

- *di stabilire che la “Riserva acquisto azioni proprie” non superi i limiti di legge e quindi degli utili distribuibili e delle riserve disponibili risultanti dall’ultimo bilancio approvato;*
- *di stabilire che le operazioni d’acquisto saranno effettuate sui mercati regolamentati, anche mediante negoziazione di opzioni o strumenti finanziari derivati sul titolo Autogrill, in applicazione della applicabile disciplina di legge, con le modalità previste dal regolamento dei mercati organizzati e gestiti da Borsa Italiana S.p.A. e in conformità dell’art. 144-bis del regolamento*

concernente la disciplina degli emittenti emanato da Consob in attuazione del D.Lgs. 58/98;

- di autorizzare, ai sensi e per gli effetti dell'art. 2357-ter del codice civile, l'alienazione e/o altro atto dispositivo di tutte le azioni proprie in portafoglio, anche prima del completamento degli acquisti nell'importo massimo autorizzato con la presente deliberazione, di tutti o di parte dei titoli acquistati ai sensi della presente delibera, in una o più volte ed in qualsiasi momento, sul mercato o fuori dai mercati o ai blocchi per i fini di cui alle lettere (a) e (b) del punto 2 della parte illustrativa della presente relazione, da intendersi qui richiamati e, quindi, a titolo esemplificativo e non limitativo anche al servizio di eventuali piani di incentivazione azionaria (sia nelle forme c.d. di stock option che nelle forme c.d. di stock grant) riservati agli amministratori e ai dipendenti della società e/o delle società dalla stessa direttamente o indirettamente controllate e/o della controllante (ivi incluso il Nuovo Leadership Team Long Term Incentive Plan Autogrill (L-LTIP) sottoposto all'approvazione dell'odierna assemblea, ai sensi dell'art. 114-bis del TUF), nonché di autorizzare l'ulteriore utilizzo di tutte le azioni proprie acquistate per operazioni in relazione alle quali si renda opportuno procedere allo scambio o alla cessione di pacchetti azionari, anche mediante permuta o conferimento, oppure in occasione di operazioni sul capitale che implicino l'assegnazione o disposizione di azioni proprie (quali, a titolo esemplificativo, fusioni, scissioni, emissione di obbligazioni convertibili o warrant serviti da azioni proprie), in tutti i casi a termini e condizioni determinati dal Consiglio di Amministrazione, restando inteso che in qualunque occasione di cessione o utilizzo, gli eventuali proventi rivenienti potranno essere utilizzati per ulteriori acquisti, fino allo spirare del termine dell'autorizzazione assembleare, fermi restando i limiti quantitativi e di spesa, nonché le condizioni stabilite dall'Assemblea con la presente autorizzazione;

- di stabilire che, in caso di cessione di azioni proprie, la riserva costituita ai sensi e per gli effetti dell'articolo 2357-ter ultimo comma del codice civile sia proporzionalmente ridotta affinché le riserve rese così disponibili possano essere nuovamente utilizzate per ulteriori acquisti nei limiti e condizioni previsti nella presente delibera;

- di autorizzare il Consiglio di Amministrazione a stabilire i criteri di determinazione di volta in volta del prezzo di cessione e/o delle modalità, termini e condizioni di impiego di tutte le azioni proprie in portafoglio, avuto riguardo alle modalità realizzative in concreto impiegate, all'andamento dei prezzi delle azioni nel periodo precedente all'operazione in questione e al migliore interesse della Società;

- di conferire al Consiglio di Amministrazione e per esso al Presidente ed all'Amministratore Delegato, anche disgiuntamente tra loro, ogni più ampio potere necessario o opportuno per effettuare gli acquisti, le cessioni e altri atti dispositivi di tutte le azioni proprie in portafoglio e comunque per dare attuazione alle deliberazioni che precedono, anche a mezzo di propri procuratori, anche approvando ogni e qualsiasi disposizione esecutiva del relativo programma di acquisto ed ottemperando a quanto eventualmente richiesto dalle Autorità competenti.”

L'assemblea approva a maggioranza.

Contrarie n. 488.245 azioni.

Nessuna azione astenuta.

Favorevoli le rimanenti n. 188.693.636 azioni intervenute.

Il tutto come da dettagli allegati.

Il Presidente proclama il risultato.

\*\*\*

Il Presidente passa dunque alla trattazione del quinto punto all'ordine del giorno dell'Assemblea, parte ordinaria, che è così formulato: *Proposta di modifica agli articoli 2, 3, 4, 6, 8 e 9 del Regolamento Assembleare; deliberazioni inerenti e conseguenti* e, al proposito, anzitutto propone, ai sensi dell'art. 8 del Regolamento delle Assemblee di Autogrill S.p.A., di omettere la lettura e di passare direttamente alla discussione della relazione del Consiglio di Amministrazione sulla proposta di modifica agli articoli 2, 3, 4, 6, 8 e 9 del Regolamento Assembleare, precisando che tale documento è stato depositato ed inviato alla società di gestione del mercato Borsa Italiana S.p.A. nelle forme e nei termini di legge. Tale relazione è stata inoltre messa a disposizione in copia a tutti i presenti all'ingresso della sala.

L'assemblea unanime acconsente e il Presidente apre quindi la discussione sul quinto punto all'ordine del giorno di parte ordinaria.

Nessuno chiedendo la parola, il Presidente:

- dichiara chiusa la discussione sul quinto punto dell'ordine del giorno;
- dà lettura della proposta di delibera *infra* trascritta;
- comunica che i presenti sono invariati;
- pone in votazione per alzata di mano (ore 11,49) la proposta di deliberazione inerente il quarto punto all'ordine del giorno, di cui è stata data lettura e qui trascritta:

*“L'Assemblea degli Azionisti di Autogrill S.p.A.:*

- *esaminata e discussa la relazione illustrativa predisposta del Consiglio di Amministrazione ai sensi dell'articolo 125-ter D.Lgs. 24 febbraio 1998, n. 58;*
- *preso atto delle relative proposte di deliberazione;*

***delibera***

1. *di modificare gli articoli 2, 3, 4, 6, 8 e 9 del regolamento assembleare secondo quanto illustrato;*
2. *di conferire al Presidente del Consiglio di Amministrazione e all'Amministratore Delegato, disgiuntamente fra loro, i poteri occorrenti per provvedere a quanto necessario al fine di dare attuazione alla deliberazione di cui al precedente punto (1) e per l'espletamento dei conseguenti adempimenti legislativi e regolamentari”.*

L'assemblea approva a maggioranza.

Contrarie n. 4.455 azioni.

Nessuna azione astenuta.

Favorevoli le rimanenti n. 189.177.426 azioni intervenute.

Il tutto come da dettagli allegati.

Il Presidente proclama il risultato e, alle ore 11,50, passa a trattare la parte straordinaria dell'ordine del giorno, oggetto di separata verbalizzazione.

Il Presidente

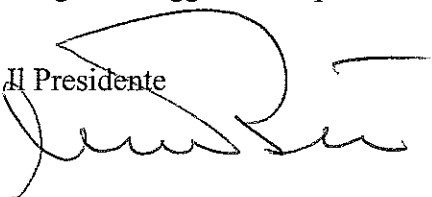

Il Segretario



**Autogrill S.p.A.**

*Sede Legale: Novara, via L. Giuliotti 9*

*Capitale sociale: Euro 132.288.000*

*C. F. e n. iscrizione Registro Imprese di Novara 03091940266*

Relazione illustrativa degli amministratori redatta ai sensi dell'articolo 114-*bis* del Decreto Legislativo 24 febbraio 1998 n. 58 e dell'articolo 84-*bis* della Delibera Consob n. 11971 del 14 maggio 1999 (come successivamente modificata e integrata) per l'Assemblea Ordinaria della Società convocata per il giorno 21 aprile 2011, alle ore 10:30, presso il Centro Congressi, in Milano, Corso di Porta Vittoria n. 16, in prima convocazione e per il giorno 28 aprile 2011, stessi luogo e ora, in seconda convocazione.

## ORDINE DEL GIORNO

### Parte ordinaria

3. Piano di incentivazione a lungo termine denominato *Nuovo Leadership Team Long Term Incentive Plan Autogrill (L-LTIP)* destinato al *top management* del gruppo; deliberazioni inerenti e conseguenti.



## 1.1 Premessa

Signori Azionisti,

il Consiglio di Amministrazione Vi ha convocato in assemblea per sottoporre alla Vostra approvazione, ai sensi dell'art. 114-*bis* del D. Lgs. n. 58 del 24 febbraio 1998 (il "TUF"), l'adozione di un piano di incentivazione a lungo termine, denominato *Nuovo Leadership Team Long Term Incentive Plan Autogrill (L-LTIP)*, che prevede l'assegnazione a titolo gratuito di massime 3.500.000 azioni Autogrill a favore di amministratori e dirigenti (o dipendenti con qualifica equivalente nell'ordinamento giuridico di riferimento) con responsabilità strategiche del gruppo, da individuarsi parte del Consiglio di Amministrazione della Società (il "Piano").

Il Piano si sostituirà, con effetti novativi, al piano denominato *Leadership Team Long Term Incentive Plan Monetario Autogrill (L-LTIP)* approvato dal Consiglio di Amministrazione in data 4 marzo 2010, limitatamente a coloro tra i beneficiari del preesistente L-LTIP che saranno individuati dal Consiglio di Amministrazione della Società quali beneficiari del Piano.

Il Piano si compone di un piano monetario lanciato nel 2010 nella vigenza del precedente regolamento (il Piano Principale), nonché di due successivi piani (sottopiani Wave 1 e Wave 2) che verranno lanciati rispettivamente nel 2011 e nel 2012 e avranno ad oggetto l'assegnazione di diritti condizionati, gratuiti e non trasferibili *inter vivos*, di ricevere gratuitamente azioni Autogrill (le "Unit").

Le azioni Autogrill che saranno assegnate gratuitamente ai Beneficiari riverranno dalla provvista di azioni proprie eventualmente acquistate dalla Società in esecuzione delle relative autorizzazioni a opera dell'Assemblea degli Azionisti ai sensi degli artt. 2357 e seguenti del codice civile, nonché da apposito aumento del capitale sociale gratuito mediante utilizzo di utili e/o riserve di utili ai sensi dell'art. 2349, primo comma, del codice civile, per massimi nominali Euro 1.820.000 mediante emissione, anche in più *tranche*, di massime n. 3.500.000 azioni Autogrill.

Le condizioni, i termini e le modalità di attuazione del Piano sono meglio definiti nel regolamento approvato in bozza, per quanto di sua competenza, dal Consiglio di Amministrazione in data 8 marzo 2011 (il "Regolamento"), e nel documento informativo redatto in conformità allo Schema 7 dell'Allegato 3A al Regolamento CONSOB n. 11971/1999 (il "Regolamento Emittenti"), entrambi allegati alla presente relazione.

La presente Relazione, redatta ai sensi dell'art. 114-*bis* del TUF, intende illustrare le motivazioni e il contenuto della proposta sopra indicata.

## 1.2 Ragioni che motivano l'adozione del Piano

L'adozione del Piano è finalizzata all'incentivazione e fidelizzazione di amministratori e di dirigenti (o dipendenti con qualifica equivalente nell'ordinamento giuridico di riferimento)

con funzioni strategiche della Società e delle altre società del gruppo, da individuarsi da parte del Consiglio di Amministrazione della Società tra coloro che occupano le posizioni di maggior rilievo e sono quindi più direttamente responsabili dei risultati aziendali.

In particolare, mediante il Piano, si intende coinvolgere quei soggetti che rivestono un ruolo centrale nel raggiungimento dei risultati dell'andamento gestionale del gruppo, al fine di rafforzarne la fidelizzazione, garantendo al tempo stesso l'allineamento con gli interessi degli azionisti e degli *stakeholder*, nella prospettiva di perseguire, nel medio-lungo periodo, il continuo incremento di valore del gruppo.

Il Piano si pone altresì nell'ottica di dare avvio al processo che porterà - entro la fine di questo anno - all'adozione di una politica di remunerazione degli amministratori e dei dirigenti con responsabilità strategiche in linea con i criteri e le linee guida fissate nel nuovo testo dell'art. 7 del Codice di Autodisciplina adottato da Borsa Italiana S.p.A.

Il Piano dunque rappresenta una prima tappa di tale processo di adeguamento, in quanto - rispetto agli altri meccanismi di incentivazione del *top management* del gruppo attualmente in vigore - prevede sia una componente *long term* basata su *equity*, sia l'attribuzione di azioni Autogrill, in parte, differita rispetto al momento di attribuzione dei relativi incentivi al fine anche di incentivare il *top management* a stabilizzare per un più lungo periodo di tempo gli obiettivi raggiunti.

### **1.3 Soggetti destinatari**

Il Piano è riservato a una parte selezionata del *top management* del gruppo, i quali saranno individuati dal Consiglio di Amministrazione della Società tra i dirigenti (o dipendenti con qualifica equivalente nell'ordinamento giuridico di riferimento) con responsabilità strategiche e con un potenziale di sviluppo futuro nel gruppo e gli amministratori della Società e delle altre società del gruppo (i "Beneficiari").

Il Piano è da considerarsi - ai sensi dell'art. 114-*bis*, comma 3, del TUF e dell'art. 84-*bis*, comma 2, del Regolamento Emittenti - un "piano di particolare rilevanza", poiché tra i Beneficiari che saranno individuati dal Consiglio di Amministrazione vi potranno anche essere, tra l'altro, soggetti che (i) ricoprono la carica di consigliere del Consiglio di Amministrazione di Autogrill o di altre società del gruppo; o (ii) svolgono funzioni di direzione in Autogrill o in altre società del gruppo; o (iii) rivestono il ruolo di dirigenti che abbiano regolare accesso ad informazioni privilegiate e detengono il potere di adottare decisioni di gestione che possono incidere sull'evoluzione e sulle prospettive future di Autogrill e di altre di società del gruppo.

### **1.4 Modalità e clausole di attuazione del Piano, con specificazione se la sua attuazione è subordinata al verificarsi di condizioni e, in particolare, al raggiungimento di risultati determinati**

I termini e le condizioni del Piano sono meglio definiti nel Regolamento approvato in bozza dal Consiglio di Amministrazione della Società in data 8 marzo 2011 e nel

documento informativo redatto in conformità allo Schema 7 dell'Allegato 3A al Regolamento Emittenti.

Il Piano ha ad oggetto un numero massimo di 3.500.000 Unit che saranno assegnate gratuitamente ai Beneficiari a titolo personale e non potranno essere trasferite *inter vivos* né costituire oggetto di altri atti di disposizione a qualsiasi titolo, ciascuna delle quali darà diritto all'assegnazione gratuita di un'azione Autogrill.

L'entità degli incentivi attribuiti a ciascun Beneficiario nell'ambito di ciascuna componente del Piano viene determinata tenendo principalmente conto della retribuzione annua lorda percepita da ciascuno di loro nonché del potenziale di sviluppo individuale.

L'assegnazione degli incentivi è subordinata, tra le altre cose, al conseguimento a livello di gruppo di indicatori di *performance* coerenti con le priorità strategiche del Gruppo in un'ottica di sostenibilità nel tempo e di allineamento con gli interessi degli azionisti e degli *stakeholder*.

In conformità a quanto previsto nel Regolamento, è affidato al Consiglio di Amministrazione della Società il compito di definire e approvare per i sottopiani Wave 1 e Wave 2, all'inizio del relativo periodo di riferimento, gli indicatori posti alla base degli stessi e il peso attribuito a ciascuno di essi ai fini dell'assegnazione degli incentivi, nonché la funzione, in relazione a tutte le componenti del Piano, di verificare il raggiungimento degli obiettivi sulla base dei quali gli incentivi sono attribuiti a ciascun Beneficiario.

In riferimento a ciascuna delle componenti del Piano, il periodo di riferimento sulla base del quale viene determinato il conseguimento degli obiettivi e quindi il diritto alla percezione dei relativi incentivi è di tre anni.

Alla fine del periodo di riferimento di ciascuna componente del Piano, il Consiglio di Amministrazione della Società verificherà il raggiungimento degli obiettivi posti alla base dell'assegnazione degli incentivi; conseguentemente, entro il mese successivo al completamento della predetta verifica, verrà assegnato il relativo numero di incentivi a ciascun Beneficiario, in base a quanto stabilito dal Regolamento.

Con riguardo, in particolare, alle Unit assegnate in base ai sottopiani Wave 1 e Wave 2, la Società comunicherà a ciascun Beneficiario il numero di Unit maturate entro tre giorni lavorativi successivi a ciascuna data di maturazione, e i Beneficiari, entro la data finale del 31 luglio 2018, avranno diritto di richiedere l'assegnazione a titolo gratuito di un numero di azioni Autogrill corrispondente a quello delle Unit complessivamente maturate.

Le azioni saranno poi attribuite ai Beneficiari con cadenza annuale, nel periodo dal 1 aprile al 30 giugno di ciascun anno di calendario, in funzione delle richieste di assegnazione ricevute entro l'ultimo giorno di ciascuno di tali periodi. Le Unit maturate in relazione alle quali il Beneficiario non avrà richiesto l'attribuzione delle corrispettive azioni entro la data finale di cui sopra si estingueranno.

Al Consiglio di Amministrazione è altresì attribuita la facoltà, su proposta del Comitato per le Risorse Umane, di sostituire, in tutto o in parte, le azioni da attribuire in ragione delle Unit maturate con denaro e/o altri strumenti finanziari di valore non inferiore.

**1.5 Vincoli di indisponibilità gravanti sulle azioni ovvero sulle Unit attribuite, con particolare riferimento ai termini entro i quali sia consentito o vietato il successivo trasferimento alla società stessa o a terzi**

Le Unit sono assegnate ai Beneficiari a titolo personale e non potranno essere trasferite per atto tra vivi a nessun titolo.

Non sono stabiliti vincoli di indisponibilità sulle azioni attribuite ai Beneficiari, fermo restando che, qualora l'Amministratore Delegato della Società sia individuato dal Consiglio di Amministrazione della Società quale Beneficiario del Piano, una parte delle azioni a lui assegnate sarà soggetta a vincolo di inalienabilità fino al termine del mandato.

**1.6 Modalità di realizzazione del Piano**

A servizio del Piano, e subordinatamente alla sua approvazione ai sensi e per gli effetti dell'art. 114-bis del TUF, verranno separatamente proposti all'Assemblea, in sede ordinaria e straordinaria:

- (a) l'introduzione nello statuto sociale della Società della facoltà di assegnazione di utili e/o di riserve di utili ai dipendenti mediante emissione di azioni a loro riservate, ai sensi dell'art. 2349, comma 1, del codice civile;
- (b) l'attribuzione al Consiglio di Amministrazione a norma dell'art. 2443 del codice civile e dell'art. 5 dello statuto sociale, di apposita delega per aumentare il capitale sociale per massimi nominali Euro 1.820.000 mediante emissione, anche in più *tranche*, di massime n. 3.500.000 azioni Autogrill, utilizzando utili e riserve di utili ai sensi dell'art. 2349, primo comma, del codice civile;
- (c) il contestuale rilascio dell'autorizzazione al Consiglio di Amministrazione ai sensi e per gli effetti degli artt. 2357 e seguenti del codice civile e dell'art. 132 del TUF, per l'acquisto e l'alienazione fino ad un massimo di n. 12.720.000 azioni proprie.

\*\*\*

*Signori Azionisti,*

*per le ragioni sopra illustrate, il Consiglio di Amministrazione Vi propone di assumere le seguenti deliberazioni:*

*“L'Assemblea ordinaria degli azionisti di Autogrill, sulla base della relazione del Consiglio di Amministrazione, visti l'art 114-bis del D. Lgs. 24 febbraio 1998 n. 58 e la normativa regolamentare emanata dalla CONSOB e da Borsa Italiana S.p.A., preso atto della proposta del Comitato Risorse*

Umane

delibera

1. *di approvare, ai sensi e per gli effetti dell'art. 114-bis del D. Lgs. 24 febbraio 1998, n. 58, l'adozione di un piano di incentivazione denominato "Nuovo Leadership Team Long Term Incentive Plan Autogrill (L-LTIP)" per l'attribuzione gratuita di massime n. 3.500.000 azioni ordinarie della Società del valore nominale di 0,52 Euro, destinato ad amministratori e dirigenti (o dipendenti con qualifica equivalente nell'ordinamento giuridico di riferimento) con responsabilità strategiche, da individuarsi nominativamente a cura del Consiglio di Amministrazione, della Società e delle altre società del gruppo, proposto in conformità alle linee guida indicate nella relazione del Consiglio di Amministrazione (e nel documento informativo ad essa accluso) allegata al presente verbale sub lettera [●];*
2. *di approvare la bozza del regolamento del "Nuovo Leadership Team Long Term Incentive Plan Autogrill (L-LTIP)" proposta dal Consiglio di Amministrazione, acclusa alla relazione del Consiglio di Amministrazione allegata al presente verbale sub lettera [●], conferendo al Consiglio di Amministrazione, con espressa facoltà di sub-delega, il potere di finalizzare il testo definitivo di tale documento apportando al medesimo le modifiche che si rendessero necessarie ed opportune;*
3. *di conferire al Consiglio di Amministrazione, con espressa facoltà di sub-delega, ogni più ampio potere necessario od opportuno per dare completa ed integrale attuazione al "Nuovo Leadership Team Long Term Incentive Plan Autogrill (L-LTIP)" e provvedere all'informativa al mercato in relazione al predetto piano, alla redazione e/o alla finalizzazione di ogni documento necessario od opportuno in relazione allo stesso, ai sensi delle applicabili disposizioni legislative e regolamentari, nonché, in generale all'esecuzione della presente delibera".*

[●], marzo 2011

Per il Consiglio di Amministrazione

Il Presidente

---

Allegati:

- 1) Documento Informativo redatto in conformità dello Schema 7 dell'Allegato 3A del Regolamento Emittenti.
- 2) Bozza di Regolamento del Piano "Nuovo Leadership Team Long Term Incentive Plan Autogrill (L-LTIP).

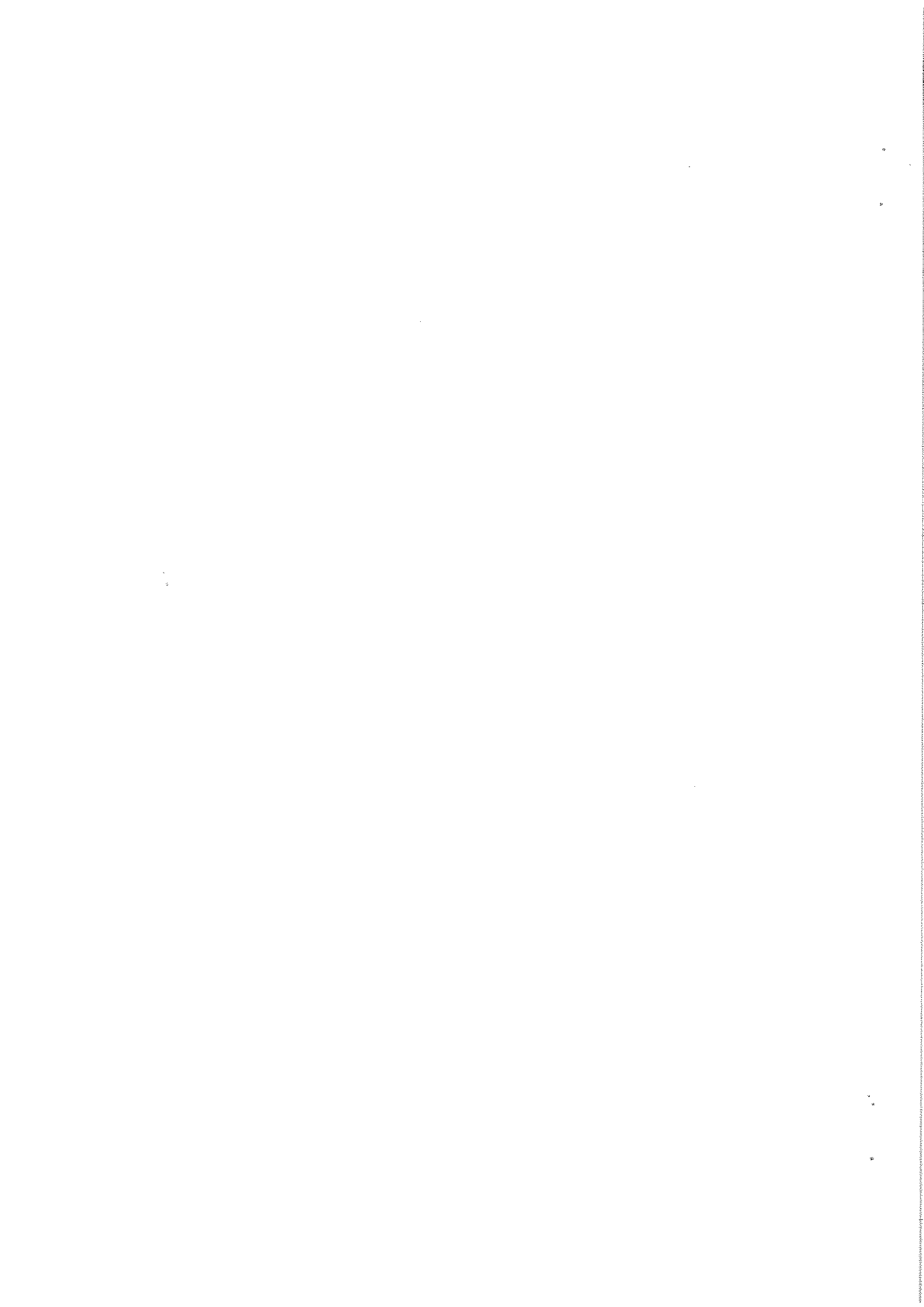

**DOCUMENTO INFORMATIVO RELATIVO AL “*NUOVO LEADERSHIP TEAM LONG TERM INCENTIVE PROGRAM AUTOGRILL*” RISERVATO AD ALCUNI DIRIGENTI CON RESPONSABILITÀ STRATEGICHE E/O AMMINISTRATORI DEL GRUPPO AUTOGRILL AVENTE AD OGGETTO L’ASSEGNAZIONE GRATUITA DI UN MASSIMO DI N. 3.500.000 AZIONI ORDINARIE DI AUTOGRILL S.P.A.**

Documento redatto ai sensi dell’art. 84-*bis* e dello schema 7 dell’allegato 3A del regolamento di attuazione del Decreto Legislativo 24 febbraio 1998, n. 58, concernente la disciplina degli emittenti, adottato dalla Consob con delibera n. 11971 del 14 maggio 1999, come successivamente modificato

## INDICE

<b>1. Soggetti destinatari.....</b>	<b>2</b>
1.1 Categorie di Beneficiari dipendenti della Società e delle altre società del Gruppo.....	3
1.2 Descrizione e indicazione numerica, separate per categorie, dell'insieme dei dirigenti che abbiano regolare accesso a informazioni privilegiate e detengano il potere di adottare decisioni di gestione che possono incidere sull'evoluzione e sulle prospettive future della Società, indicati nell'art. 152-sexies, comma 1, lettera c)-c.2 .....	3
1.3 Descrizione e indicazione numerica, separate per categorie, delle categorie di dipendenti per le quali sono state previste caratteristiche differenziate del Piano (ad esempio, dirigenti, quadri, impiegati etc.).....	3
<b>2. Sintetica descrizione delle ragioni per l'adozione del Piano .....</b>	<b>4</b>
2.1 Obiettivi del Piano.....	4
2.2 Variabili chiave, anche nella forma di indicatori di performance, considerati ai fini dell'attribuzione delle Unit .....	4
2.3 Elementi alla base della determinazione dell'entità del compenso basato sulle Unit, ovvero i criteri per la sua determinazione.....	5
<b>3. Iter di approvazione e tempistica di assegnazione delle Azioni.....</b>	<b>5</b>
3.1 Ambito dei poteri del Consiglio di Amministrazione della Società .....	5
3.2 Soggetti incaricati per l'amministrazione del Piano .....	5
3.3 Procedure esistenti per la revisione del Piano.....	6
3.4 Descrizione delle modalità attraverso le quali determinare la disponibilità e l'assegnazione delle Azioni al servizio del Piano.....	6
3.5 Ruolo svolto da ciascun amministratore nella determinazione delle caratteristiche del Piano; conflitti di interesse .....	6
3.6 Decisioni assunte dal Consiglio di Amministrazione e dal Comitato per le Risorse Umane .....	7
3.7 Prezzo di mercato delle Azioni registrato nelle date indicate nel precedente paragrafo 3.6.....	7
3.8 Modalità adottate dalla Società relativamente alla possibile coincidenza temporale tra la data di assegnazione degli Incentivi o delle eventuali decisioni in merito del Consiglio di Amministrazione e la diffusione di informazioni rilevanti ai sensi dell'art. 114, comma 1, del TUF.....	7
<b>4. Caratteristiche del Piano .....</b>	<b>7</b>
4.1 Descrizione delle forme in cui è strutturato il Piano.....	7
4.2 Periodo di effettiva attuazione del Piano .....	7
4.3 Termine del Piano .....	8
4.4 Quantitativo massimo di Azioni assegnate.....	8
4.5 Modalità e clausole di attuazione del Piano.....	8
4.6 Vincoli di indisponibilità gravanti sulle Unit e sulle Azioni .....	10
4.7 Effetti determinati dalla cessazione del Rapporto .....	10
4.8 Cause di annullamento del Piano .....	11
4.9 Valutazione dell'onere atteso per la Società alla data di assegnazione delle	



Azioni .....	11
4.10 Eventuali effetti diluitivi sul capitale determinati dal Piano .....	11

## DEFINIZIONI

“Autogrill” o “Società”: Autogrill S.p.A., con sede legale in Novara, via L. Giulietti 9.

“Azioni”: le azioni ordinarie di Autogrill.

“Bad Leaver”: le ipotesi di cessazione del Rapporto per a) licenziamento per giusta causa ai sensi dell’art. 2119 cod. civ., b) licenziamento giustificato da motivi di carattere soggettivo ai sensi degli artt. 29 e 33 CCNL dirigenti di aziende del terziario, distribuzione e servizi, c) revoca per giusta causa ai sensi dell’art. 2383, comma 3, cod. civ., d) dimissioni volontarie (salvo per il caso di pensionamento e risoluzione consensuale del Rapporto), e) rinuncia alla carica di amministratore ai sensi dell’art. 2385, comma 1, cod. civ.

“Beneficiari”: i componenti del Consiglio di Amministrazione e i dirigenti (o dipendenti con qualifica equivalente nell’ordinamento giuridico di riferimento) con responsabilità strategiche e con un potenziale di sviluppo futuro nel Gruppo, di Autogrill e di altre società del Gruppo, da individuarsi da parte del Consiglio di Amministrazione della Società.

“Componente del Piano”: ciascuno tra il Piano Principale, il Wave 1 (Sottopiano 1) e il Wave 2 (Sottopiano 2), che collettivamente compongono il Piano.

“Data Finale”: la data del 31 luglio 2018, entro la quale i Beneficiari potranno chiedere l’assegnazione delle Azioni relative alle corrispondenti Unit Maturate.

“Good Leaver”: le ipotesi di cessazione del Rapporto per a) licenziamento giustificato da motivi di carattere oggettivo ai sensi degli artt. 29 e 33 CCNL dirigenti di aziende del terziario, distribuzione e servizi, b) licenziamento ingiustificato, c) revoca in assenza di giusta causa ai sensi dell’art. 2383, comma 3, cod. civ., d) risoluzione consensuale del Rapporto, e) qualunque altra causa di cessazione del Rapporto non rientrante tra le ipotesi di Bad Leaver o non altrimenti disciplinata dal Regolamento.

“Gruppo Autogrill” o “Gruppo”: collettivamente, Autogrill e le società direttamente e indirettamente controllate dalla stessa ai sensi dell’art. 2359 cod. civ.

“Incentivi”: secondo il caso, gli incentivi monetari o le Unit assegnate ai Beneficiari in base a ciascuna Componente del Piano.

“L-LTIP”: il piano di incentivazione monetario denominato “*Leadership Team Long Term Incentive Program Monetario Autogrill*” approvato dal Consiglio di Amministrazione della Società in data 4 marzo 2010.

“Obiettivi”: con riferimento a ciascuna Componente del Piano, i *target* che costituiscono il presupposto per l’assegnazione degli Incentivi e che sono determinati sulla base di indicatori di *performance* coerenti con le priorità strategiche del Gruppo e in un’ottica di sostenibilità nel tempo.

“Periodo di Maturazione”: di volta in volta, il periodo di maturazione delle Unit Assegnate trascorso il quale le Unit Maturate daranno diritto all’assegnazione a titolo gratuito di un corrispondente numero di Azioni.

“Periodo di Riferimento”: in relazione a ciascuna Componente del Piano, il periodo di tempo sulla base del quale viene verificato il conseguimento degli Obiettivi e quindi il diritto alla percezione dei relativi Incentivi.

“Piano”: il piano di incentivazione rivolto ai Beneficiari descritto dal presente documento informativo e denominato “*Nuovo Leadership Team Long Term Incentive Program Autogrill*”.

“Piano Principale”: il piano di incentivazione monetaria, con Periodo di Riferimento 2010-2012, compreso nel Piano.

“Rapporto”: il rapporto di lavoro od organico di amministrazione con Autogrill o le altre società del Gruppo.

“Regolamento”: il regolamento, avente ad oggetto i criteri, le modalità e i termini di attuazione del Piano.

“Regolamento Emittenti”: il regolamento di attuazione del Decreto Legislativo 24 febbraio 1998, n. 58, concernente la disciplina degli emittenti, adottato dalla Consob con delibera n. 11971 del 14 maggio 1999, come successivamente modificato.

“Retribuzione”: ogni componente fissa annua lorda (retribuzione e/o emolumenti) relativa alla remunerazione del Rapporto.

“Società di Appartenenza”: Autogrill o altra società del Gruppo cui il Beneficiario è legato in base a un Rapporto.

“Unit”: il diritto condizionato, gratuito e non trasferibile *inter vivos*, di ricevere gratuitamente un’Azione ai termini e alle condizioni di cui al Regolamento.

“Unit Assegnate”: in relazione a ciascun Beneficiario, le Unit allo stesso assegnate in conformità con il Regolamento.

“Unit Maturate”: in relazione a ciascun Beneficiario, le Unit Assegnate che, di volta in volta, danno diritto all’assegnazione a titolo gratuito di un corrispondente numero di Azioni.

“TUF”: il Decreto Legislativo 24 febbraio 1998, n. 58.

“Wave 1 (Sottopiano 1)” e “Wave 2 (Sottopiano 2)”: i piani di incentivazione a mezzo dell’assegnazione di Unit, rispettivamente con Periodo di Riferimento 2011-2013 e 2012-2014, compresi nel Piano.

## **1. SOGGETTI DESTINATARI**

Il Regolamento del Piano prevede che i Beneficiari siano individuati dal Consiglio di Amministrazione come descritto nel paragrafo 1.1.

Il Piano è da considerarsi - ai sensi dell’art. 114-*bis*, comma 3, del TUF e dell’art. 84-*bis*, comma 2, del Regolamento Emittenti - un “piano di particolare rilevanza”, poiché tra i Beneficiari che saranno individuati dal Consiglio di Amministrazione vi potranno anche essere, tra l’altro,

soggetti che (i) ricoprono la carica di consigliere del Consiglio di Amministrazione di Autogrill o di altre società del Gruppo; o (ii) svolgono funzioni di direzione in Autogrill o in altre società del Gruppo; o (iii) rivestono il ruolo di dirigenti che abbiano regolare accesso ad informazioni privilegiate e detengono il potere di adottare decisioni di gestione che possono incidere sull'evoluzione e sulle prospettive future di Autogrill e di altre di società del Gruppo.

L'indicazione nominativa dei Beneficiari e le altre informazioni previste dal paragrafo 1 dello Schema 7 dell'Allegato 3A al Regolamento Emittenti saranno fornite al momento di ciascuna assegnazione secondo le modalità di cui all'art. 84-*bis*, comma 5, lett. a), del Regolamento Emittenti.

### **1.1 Categorie di Beneficiari dipendenti della Società e delle altre società del Gruppo**

Il Piano è destinato ai componenti del Consiglio di Amministrazione e a dirigenti (o dipendenti con qualifica equivalente nell'ordinamento giuridico di riferimento) con responsabilità strategiche e con un potenziale di sviluppo futuro nel Gruppo, di Autogrill e di altre società del Gruppo.

In particolare, i Beneficiari saranno individuati tra l'Amministratore Delegato della Società e taluni selezionati dirigenti appartenenti alle categorie dei direttori funzioni *corporate* e loro riporti, direttori delle *business unit* e dirigenti che riportino direttamente ai direttori delle *business unit* e, nell'ambito di ciascuna categoria, sulla base del potenziale di sviluppo individuale.

I Beneficiari saranno individuati di volta in volta nominativamente dal Consiglio di Amministrazione di Autogrill, sentito il Comitato per le Risorse Umane e su proposta motivata dell'Amministratore Delegato. Tra i Beneficiari vi saranno taluni dei precedenti beneficiari del L-LTP ed eventuali nuovi partecipanti appartenenti alle categorie sopra menzionate.

### **1.2 Descrizione e indicazione numerica, separate per categorie, dell'insieme dei dirigenti che abbiano regolare accesso a informazioni privilegiate e detengano il potere di adottare decisioni di gestione che possono incidere sull'evoluzione e sulle prospettive future della Società, indicati nell'art. 152-sexies, comma 1, lettera c)-c.2**

Tutti i Beneficiari, in quanto appartenenti alle categorie di cui sopra, hanno regolare accesso a informazioni privilegiate e detengono il potere di adottare decisioni di gestione che possono incidere sull'evoluzione e sulle prospettive future della Società.

### **1.3 Descrizione e indicazione numerica, separate per categorie, delle categorie di dipendenti per le quali sono state previste caratteristiche differenziate del Piano (ad esempio, dirigenti, quadri, impiegati etc.)**

Le caratteristiche del Piano saranno differenziate per le diverse categorie di Beneficiari indicate nel paragrafo 1.1 in relazione all'entità degli Incentivi assegnati in corrispondenza degli Obiettivi fissati.

In aggiunta, ove l'Amministratore Delegato della Società dovesse essere individuato quale Beneficiario, una parte delle Azioni che saranno a lui assegnate sarà soggetta a vincolo di

inalienabilità fino al termine del mandato.

## 2. SINTETICA DESCRIZIONE DELLE RAGIONI PER L'ADOZIONE DEL PIANO

### 2.1 Obiettivi del Piano

Il Piano è finalizzato a incoraggiare il *top management* a incrementare il valore del Gruppo nel medio - lungo termine, perseguendo il miglioramento delle *performance* coerentemente agli obiettivi strategici e al piano industriale del Gruppo stesso. Il Piano mira altresì ad incentivare il *top management* al conseguimento di obiettivi del Gruppo sostenibili nel tempo e che si pongano come più generali e trasversali rispetto agli obiettivi delle specifiche unità di *business* di appartenenza.

Inoltre, il Piano persegue l'obiettivo di favorire la fidelizzazione del *top management*, incentivandone la permanenza nel Gruppo.

In termini più generali, il Piano intende promuovere l'allineamento tra gli interessi di amministratori e della dirigenza di più altro profilo strategico e quelli degli azionisti attraverso la messa a rischio di una parte degli Incentivi e la partecipazione al rischio sul valore delle Azioni della Società, migliorando al contempo la competitività del pacchetto retributivo del *top management*, attraverso la previsione di una componente *long term* basata su *equity*. Il Piano mira inoltre a moltiplicare l'effetto incentivante degli Obiettivi di *performance* individuati per il conseguimento degli Incentivi, combinandolo con l'attribuzione delle Azioni in un momento differito rispetto all'attribuzione degli Incentivi, al fine anche di incentivare il *top management* a stabilizzare per un più lungo periodo di tempo gli Obiettivi raggiunti.

### 2.2 Variabili chiave, anche nella forma di indicatori di performance, considerati ai fini dell'attribuzione delle Unit

L'assegnazione di Unit legate al Wave 1 (Sottopiano 1) e al Wave 2 (Sottopiano 2) è subordinata, tra le altre cose, al conseguimento a livello di Gruppo di specifici risultati, che sono determinati su indicatori coerenti con le priorità strategiche del Gruppo nell'ottica di sostenibilità nel tempo e di allineamento agli interessi degli azionisti e degli *stakeholder*.

In particolare, il valore degli Incentivi si colloca in un intervallo tra una percentuale minima e una percentuale massima della Retribuzione percepita da ciascun Beneficiario all'inizio del Periodo di Riferimento della relativa Componente del Piano, determinata appunto in funzione del livello di raggiungimento degli Obiettivi di volta in volta applicabili.

Per il Piano Principale è comunque garantita a ciascun Beneficiario, a condizione che ne sussistano gli altri presupposti (vale a dire il non insorgere di violazioni di *covenant* finanziari assunti nei confronti di finanziatori del Gruppo e la permanenza in essere del Rapporto tra il Beneficiario e la relativa Società di Appartenenza del Gruppo), l'assegnazione di una certa porzione di Incentivi (vedi paragrafo 4.5).

Gli obiettivi vengono determinati all'inizio di ogni triennio dal Consiglio di Amministrazione sulla base delle priorità strategiche del piano industriale; il meccanismo *rolling* è finalizzato a una maggiore focalizzazione del *top management* sulle priorità del Gruppo.

### **2.3 Elementi alla base della determinazione dell'entità del compenso basato sulle Unit, ovvero i criteri per la sua determinazione**

Gli Incentivi sono determinati in un intervallo tra una percentuale minima e una percentuale massima della Retribuzione percepita da ciascun Beneficiario all'inizio del Periodo di Riferimento della relativa Componente del Piano, sulla base della rilevanza del ruolo ricoperto dal Beneficiario nella struttura del Gruppo. In particolare, il numero di Unit Assegnate dipende dalla categoria di appartenenza del Beneficiario e dal potenziale di sviluppo individuale e viene calcolato applicando un coefficiente individuale che tiene conto del posizionamento retributivo del Beneficiario stesso.

In relazione al Wave 1 (Sottopiano 1) e al Wave 2 (Sottopiano 2), inoltre, per ciascun Beneficiario è applicato un limite individuale massimo alle Unit che potranno essere assegnate, determinato sulla base dell'ammontare massimo di premio come moltiplicatore della Retribuzione.

## **3. ITER DI APPROVAZIONE E TEMPISTICA DI ASSEGNAZIONE DELLE AZIONI**

### **3.1 Ambito dei poteri del Consiglio di Amministrazione della Società**

Al Consiglio di Amministrazione della Società, sentito il Comitato per le Risorse Umane e su proposta motivata dell'Amministratore Delegato, è attribuito il compito di individuare nominativamente i Beneficiari.

Nell'ambito del Piano, sono attribuite al Consiglio di Amministrazione della Società le funzioni di definire e approvare, per il Wave 1 (Sottopiano 1) e il Wave 2 (Sottopiano 2), all'inizio del relativo Periodo di Riferimento, gli Obiettivi, gli indicatori posti alla base degli stessi e il peso attribuito a ciascuno di essi ai fini dell'assegnazione degli Incentivi, nonché la funzione, in relazione a tutte le Componenti del Piano, di verificare il raggiungimento degli Obiettivi sulla base dei quali gli Incentivi vengono assegnati a ciascun Beneficiario secondo le previsioni del Regolamento. Al Consiglio di Amministrazione della Società è altresì attribuita la facoltà, su proposta del Comitato per le Risorse Umane, di sostituire, in tutto o in parte, le Azioni da attribuire con denaro e/o altri strumenti finanziari di valore non inferiore.

Più in generale, viene proposto all'Assemblea degli Azionisti della Società di attribuire al Consiglio di Amministrazione della Società ogni più ampio potere necessario od opportuno per dare completa ed integrale attuazione al Piano, nel rispetto dei termini e delle condizioni nello stesso stabiliti, e provvedere all'informativa al mercato in relazione al Piano medesimo, alla redazione di ogni documento necessario od opportuno in relazione allo stesso, ai sensi delle applicabili disposizioni legislative e regolamentari.

### **3.2 Soggetti incaricati per l'amministrazione del Piano**

L'amministrazione del Piano è di competenza del Consiglio di Amministrazione della Società. Esso effettuerà, eventualmente su proposta del Comitato per le Risorse Umane ed in forza dei poteri in tal senso eventualmente attribuiti dall'Assemblea della Società con la propria approvazione, ogni valutazione relativa al Piano, assumendo ogni relativa determinazione, e dà esecuzione a quanto previsto dal Regolamento.

La gestione operativa e l'attuazione pratica del Piano sono affidate al Chief HR & Organization Officer o a persona a tale fine delegata.

### **3.3 Procedure esistenti per la revisione del Piano**

In base a quanto previsto dal Regolamento, in caso di eventi quali acquisizioni o cessioni (di società, azienda e/o rami d'azienda) non previste nel piano triennale di *business* approvato dalla Società ovvero di ulteriori e diversi eventi straordinari (quali, a titolo esemplificativo, fusioni, scissioni, aumenti di capitale, conferimenti, modifiche legislative o regolamentari, modifiche dei principi contabili adottati per la redazione di bilancio, o altri eventi eccezionali) che abbiano impatto significativo sugli Obiettivi e sui relativi indicatori, il Consiglio di Amministrazione – su proposta, se del caso, del Comitato per le Risorse Umane – potrà apportare agli Obiettivi e/o alla disciplina del Piano le modificazioni ed integrazioni ritenute necessarie od opportune per mantenerne quanto più possibile invariati i contenuti sostanziali e le concrete possibilità di conseguimento degli Incentivi.

### **3.4 Descrizione delle modalità attraverso le quali determinare la disponibilità e l'assegnazione delle Azioni al servizio del Piano**

Il Piano ha per oggetto il diritto di ricevere, nei termini ed alle condizioni previste nel Regolamento, un'Azione a fronte di ciascuna Unit Maturata. Le Azioni riverranno dalla provvista di azioni proprie eventualmente acquistate dalla Società in esecuzione delle relative autorizzazioni ad opera dell'Assemblea degli Azionisti della Società ai sensi dell'articolo 2357 cod. civ., nonché da apposito aumento del capitale sociale gratuito, da deliberarsi ai sensi dell'articolo 2349, primo comma, cod. civ., per massimi nominali Euro 1.820.000 mediante emissione, anche in più *tranche*, di massime n. 3.500.000 Azioni.

### **3.5 Ruolo svolto da ciascun amministratore nella determinazione delle caratteristiche del Piano; conflitti di interesse**

Il Consiglio di Amministrazione della Società ha approvato la proposta del Piano tenendo conto delle indicazioni formulate dal Comitato per le Risorse Umane, così come previsto dal Codice di Autodisciplina delle società quotate. L'Amministratore Delegato della Società, in quanto potenziale Beneficiario, ha segnalato il proprio interesse nell'approvazione del Piano a norma dell'art. 2391 cod. civ. e il Consiglio di Amministrazione ha tenuto conto di tale segnalazione e debitamente motivato le ragioni per l'adozione delle delibere inerenti il Piano.

L'Assemblea della Società, in sede ordinaria, approva il Piano ed il Regolamento, delegando al Consiglio di Amministrazione della Società l'esecuzione del Piano secondo quanto previsto nel Regolamento.

Il Comitato per le Risorse Umane svolge attività preparatoria, consultiva e propositiva al Consiglio di Amministrazione rispetto agli adempimenti di cui sopra.

Successivamente il Consiglio di Amministrazione della Società procederà a individuare i Beneficiari del Piano e a verificare di volta in volta il raggiungimento degli Obiettivi di ciascuna Componente del Piano, sulla base della quale le Unit Assegnate vengono assegnate a ciascun Beneficiario secondo le previsioni del Regolamento. In tali occasioni gli amministratori della

Società che fossero (o fossero stati) selezionati quali Beneficiari del Piano avrebbero un interesse nell'adozione della relativa delibera.

### **3.6 Decisioni assunte dal Consiglio di Amministrazione e dal Comitato per le Risorse Umane**

Il Piano è stato approvato dal Comitato per le Risorse Umane in occasione di apposita riunione del 4 marzo 2011 e quindi approvato dal Consiglio di Amministrazione della Società in occasione della riunione dell'8 marzo 2011. Nella medesima riunione il Consiglio di Amministrazione della Società ha altresì approvato il presente documento informativo e deliberato di proporre l'adozione del Piano all'Assemblea convocata per il 21 aprile 2011.

### **3.7 Prezzo di mercato delle Azioni registrato nelle date indicate nel precedente paragrafo 3.6**

Alla data del 4 marzo 2011 e dell'8 marzo 2011 (date in cui si sono riuniti rispettivamente il Comitato per le Risorse Umane ed il Consiglio di Amministrazione per definire la proposta in merito al Piano da sottoporre alla convocanda Assemblea) il prezzo ufficiale di Borsa dell'azione Autogrill era, rispettivamente, di Euro 10,25 ed Euro 9,785.

### **3.8 Modalità adottate dalla Società relativamente alla possibile coincidenza temporale tra la data di assegnazione degli Incentivi o delle eventuali decisioni in merito del Consiglio di Amministrazione e la diffusione di informazioni rilevanti ai sensi dell'art. 114, comma 1, del TUF**

Non sono state stabilite specifiche disposizioni in relazione alla possibile coincidenza temporale tra le date di verifica da parte del Consiglio di Amministrazione della Società del raggiungimento degli Obiettivi previsti dal Piano per la assegnazione di Incentivi e la diffusione di eventuali informazioni rilevanti ai sensi dell'art. 114, comma 1, del TUF.

## **4. CARATTERISTICHE DEL PIANO**

### **4.1 Descrizione delle forme in cui è strutturato il Piano**

Il Piano è uno schema di incentivazione di lungo periodo con meccanismo "rolling", che, limitatamente ai Beneficiari già partecipanti al preesistente L-LTIP, si sostituirà, con effetto novativo, al L-LTIP, e si compone di un piano monetario lanciato nel 2010 nella vigenza del precedente regolamento (il Piano Principale), nonché i due successivi piani (Wave 1 (Sottopiano 1) e Wave 2 (Sottopiano 2)) che verranno lanciati rispettivamente nel 2011 e nel 2012 ed avranno ad oggetto le Unit. Ciascuna Unit attribuisce il diritto condizionato, gratuito e non trasferibile *inter vivos*, di ricevere gratuitamente un'Azione ai termini e alle condizioni di cui al Regolamento, salva la facoltà del Consiglio di Amministrazione, su proposta del Comitato per le Risorse Umane, di sostituire anche a livello individuale, in tutto o in parte, le Azioni da attribuire con denaro e/o altri strumenti finanziari di valore non inferiore.

### **4.2 Periodo di effettiva attuazione del Piano**

In riferimento a ciascuna delle Componenti del Piano, il Periodo di Riferimento sulla base del



quale viene determinato il conseguimento degli Obiettivi e quindi il diritto alla percezione dei relativi Incentivi è di tre anni. I periodi di riferimento, quindi, delle varie Componenti del Piano sono i seguenti:

COMPONENTI DEL PIANO	PERIODO DI RIFERIMENTO
Piano Principale	2010-2012
Wave 1 (Sottopiano 1)	2011-2013
Wave 2 (Sottopiano 2)	2012-2014

Alla fine del Periodo di Riferimento di ciascuna Componente del Piano, il Consiglio di Amministrazione verificherà il raggiungimento degli Obiettivi posti alla base dell'assegnazione degli Incentivi; conseguentemente, entro il mese successivo al completamento della predetta verifica, verrà assegnato il relativo numero di Incentivi a ciascun Beneficiario, in base a quanto stabilito dal Regolamento.

#### 4.3 Termine del Piano

Il termine ultimo entro il quale i Beneficiari avranno diritto a richiedere l'assegnazione delle Azioni loro spettanti a fronte delle relative Unit Maturate è la Data Finale. Decorsa la Data Finale, le Unit Maturate in relazione alle quali non sia stata richiesta l'assegnazione delle corrispettive Azioni si estingueranno.

#### 4.4 Quantitativo massimo di Azioni assegnate

Il numero massimo di Azioni attribuibili ai Beneficiari nominativamente in esecuzione del Wave 1 (Sottopiano 1) e del Wave 2 (Sottopiano 2) è pari a 3.500.000.

#### 4.5 Modalità e clausole di attuazione del Piano

L'entità degli Incentivi attribuiti a ciascun Beneficiario nell'ambito di ciascuna Componente del Piano viene determinata tenendo principalmente conto della Retribuzione percepita da ciascuno di loro nonché del potenziale di sviluppo individuale.

L'assegnazione degli Incentivi come già indicato al precedente paragrafo 2.2, è subordinata al conseguimento di determinati risultati di *performance*.

I *target* che costituiscono il presupposto per l'assegnazione degli Incentivi sono determinati sulla base di indicatori di *performance* coerenti con le priorità strategiche del Gruppo in un'ottica di sostenibilità nel tempo e di allineamento con gli interessi degli azionisti e degli *stakeholder*.

Gli Incentivi sono determinati in un intervallo tra una percentuale minima e una percentuale massima della Retribuzione percepita da ciascun Beneficiario all'inizio del Periodo di Riferimento della relativa Componente di Piano, determinati sulla base della rilevanza del ruolo ricoperto dal Beneficiario nella struttura del Gruppo e del potenziale di sviluppo individuale. In

particolare, il numero di Unit Assegnate dipende dalla categoria di appartenenza del Beneficiario e viene calcolato applicando un coefficiente individuale che tiene conto del posizionamento retributivo del singolo Beneficiario.

In relazione a Wave 1 (Sottopiano 1) e Wave 2 (Sottopiano 2), inoltre, per ciascun Beneficiario è applicato un limite individuale massimo alle Unit che potranno essere assegnate. Tale limite è determinato sulla base dell'ammontare massimo di premio come moltiplicatore della Retribuzione.

L'assegnazione delle Unit e la maturazione delle stesse al decorso del relativo Periodo di Riferimento è altresì soggetta alla sussistenza di taluni presupposti inerenti il non insorgere di violazioni di *covenant* finanziari assunti nei confronti di finanziatori del Gruppo e la permanenza in essere del Rapporto tra il Beneficiario e la relativa Società di Appartenenza del Gruppo, fermo quanto descritto nel successivo paragrafo 4.7 in relazione alla cessazione del Rapporto.

Per il Piano Principale è comunque garantita a ciascun Beneficiario, a condizione che ne sussistano gli altri presupposti sopra descritti, l'assegnazione di una certa porzione degli Incentivi.

L'assegnazione degli Incentivi avviene entro la fine del mese successivo a quello in cui il Consiglio di Amministrazione della Società abbia verificato il livello di raggiungimento degli Obiettivi della relativa Componente del Piano.

Le Unit Assegnate matureranno – così divenendo Unit Mature - al decorrere dei diversi Periodi di Maturazione di seguito indicati:

- (a) al momento dell'assegnazione delle Unit, per quanto riguarda il 50% del totale delle Unit Assegnate;
- (b) decorso il primo anno dalla relativa assegnazione, per quanto riguarda il 30% del totale delle Unit Assegnate;
- (c) decorso il terzo anno dalla relativa assegnazione, per quanto riguarda il residuo delle Unit Assegnate.

A ciascuna data di maturazione, il numero delle Unit Assegnate che diverranno Unit Mature potrà essere rideterminato ove, nel periodo intercorso tra l'assegnazione e la maturazione, la Società abbia proceduto alla distribuzione di dividendi, mediante assegnazione di ulteriori Unit sulla base di una formula e una procedura dettagliatamente descritti nel Regolamento.

Quanto alle modalità operative per l'attribuzione delle Azioni, la Società comunicherà a ciascun Beneficiario il numero di Unit Mature entro tre giorni lavorativi successivi a ciascuna data di maturazione, e i Beneficiari avranno diritto di richiedere, entro la Data Finale, l'assegnazione a titolo gratuito di un numero di Azioni corrispondente al numero complessivo delle Unit Mature. Le Azioni saranno attribuite ai Beneficiari con cadenza annuale, nel periodo dall'1 aprile al 30 giugno di ciascun anno di calendario, in funzione delle richieste di assegnazione ricevute entro l'ultimo giorno di ciascuno di tali periodi. Le Unit Mature in relazione alle quali il Beneficiario non avrà richiesto l'attribuzione delle corrispettive Azioni entro la Data Finale si estingueranno.

#### 4.6 Vincoli di indisponibilità gravanti sulle Unit e sulle Azioni

Le Unit sono assegnate ai Beneficiari a titolo personale e non potranno essere trasferite per atto tra vivi a nessun titolo. Non sono stabiliti vincoli di indisponibilità sulle Azioni, salvo quanto indicato nel precedente paragrafo 1.3.

#### 4.7 Effetti determinati dalla cessazione del Rapporto

Poiché il diritto all'assegnazione di Incentivi e alla maturazione delle Unit Assegnate è per sua natura funzionalmente collegato al permanere del Rapporto, la cessazione del Rapporto ha effetti su tali diritti dei Beneficiari, salvo il caso in cui il Consiglio di Amministrazione della Società raggiunga accordi di contenuto diverso con ciascun Beneficiario.

Pertanto, in caso di cessazione del Rapporto prima dell'assegnazione degli Incentivi o, in relazione al Wave 1 (Sottopiano 1) e al Wave 2 (Sottopiano 2), prima della maturazione delle Unit Assegnate, si verificheranno le seguenti conseguenze:

- (a) nel caso di cessazione del Rapporto in circostanze che qualificano il Beneficiario quale Bad Leaver, il Beneficiario perderà definitivamente il diritto, secondo il caso, a percepire i relativi Incentivi o alla maturazione delle Unit Assegnate;
- (b) nel caso di cessazione del Rapporto durante un Periodo di Riferimento in circostanze che qualificano il Beneficiario quale Good Leaver, il Beneficiario manterrà il diritto di ricevere
  - (i) integralmente gli Incentivi da assegnare, per il solo Piano Principale, a prescindere dal raggiungimento di Obiettivi;
  - (ii) in misura proporzionale alla porzione di Periodo di Riferimento trascorsa prima della cessazione del Rapporto gli Incentivi da assegnare, per tutte le Componenti del Piano, al raggiungimento di Obiettivi;
- (c) relativamente al Wave 1 (Sottopiano 1) e al Wave 2 (Sottopiano 2), nel caso di cessazione del Rapporto durante un Periodo di Maturazione in circostanze che qualificano il Beneficiario quale Good Leaver, il Beneficiario manterrà il diritto di maturare le Unit Assegnate in misura proporzionale alla porzione di Periodo di Maturazione trascorsa prima della cessazione del Rapporto.

In ogni caso di cessazione del Rapporto per decesso o per invalidità permanente, ovvero in caso di cessazione del Rapporto per dimissioni volontarie ove il Beneficiario abbia richiesto, in presenza dei debiti presupposti, di accedere a trattamento pensionistico, il Beneficiario avrà esclusivamente diritto a percepire gli Incentivi ovvero a maturare le Unit Assegnate in misura ridotta *pro rata temporis* ed entro sei mesi dalla data di cessazione del Rapporto, fermo restando che il Consiglio di Amministrazione della Società, sentito il parere del Comitato per le Risorse Umane, avrà la facoltà di stipulare individualmente accordi diversi.

In caso di trasferimento del Rapporto dalla Società di Appartenenza ad altra società del Gruppo

e di cessazione del Rapporto con contestuale instaurazione di un nuovo Rapporto nell'ambito del Gruppo, il Beneficiario conserverà, *mutatis mutandis*, ogni diritto attribuitogli dal Regolamento.

#### **4.8 Cause di annullamento del Piano**

Oltre a quanto descritto nel precedente paragrafo 4.7, ciascun Beneficiario perde il diritto all'assegnazione degli Incentivi inerenti il Piano Principale e delle Azioni (o è tenuto a restituirli o a restituirne il controvalore) in ogni caso in cui si renda inadempiente:

- (a) in costanza del Rapporto, rispetto agli obblighi disciplinati dal Codice Etico applicato dalla relativa Società di Appartenenza, ovvero agli obblighi di riservatezza relativi ad informazioni confidenziali, segreti industriali e *know-how* assunti con società del Gruppo;
- (b) dopo la cessazione del Rapporto, rispetto a certi obblighi di non concorrenza dettagliatamente descritti nel Regolamento.

Nel caso di cambio di controllo della Società i Beneficiari avranno comunque diritto di ricevere una certa porzione degli Incentivi inerenti il Piano Principale o delle Azioni da attribuire in base a Wave 1 (Sottopiano 1) o Wave 2 (Sottopiano 2) a prescindere dal raggiungimento di Obiettivi. Nel caso di cambio di controllo di una singola Società di Appartenenza o di un ramo d'azienda, solo i Beneficiari il cui Rapporto afferisce a tale Società di Appartenenza o ramo d'azienda beneficeranno di tale attribuzione.

#### **4.9 Valutazione dell'onere atteso per la Società alla data di assegnazione delle Azioni**

Indicazioni relative all'onere atteso per la Società a ciascuna data di assegnazione delle Azioni verranno fornite secondo le modalità di cui all'art. 84-*bis*, comma 5, del Regolamento Emittenti.

#### **4.10 Eventuali effetti diluitivi sul capitale determinati dal Piano**

Assumendo che tutte le Azioni da attribuire in cambio di Unit Maturate derivino da un aumento del capitale della Società, sarebbero emesse al servizio del Piano massime n. 3.500.000 Azioni del valore nominale di Euro 0,52 ciascuna, pari al 1,376 % del capitale sociale.

REGOLAMENTO DEL NUOVO LEADERSHIP TEAM LONG TERM  
INCENTIVE PROGRAM MONETARIO - AUTOGRILL  
("NUOVO L-LTIP")

1.	FINALITÀ DEL NUOVO L-LTIP	3
2.	IL NUOVO PIANO L-LTIP	3
3.	PREMIO TARGET E FLOOR	3
4.	PERIODO DI RIFERIMENTO DEL NUOVO L-LTIP	4
5.	PROCESSO DI INDIVIDUAZIONE DEI PARTECIPANTI AL NUOVO L-LTIP	4
6.	MODALITÀ DI COMUNICAZIONE DEGLI OBIETTIVI	4
7.	MISURA DELL'INCENTIVO	5
8.	PRESUPPOSTI PER LA MATURAZIONE DELL'INCENTIVO	5
9.	DATA DI ATTRIBUZIONE DELL'INCENTIVO	5
10.	MATURAZIONE DELLE UNITS ASSEGNATE	6
11.	ADEGUAMENTO DEL NUMERO DELLE UNITS ASSEGNATE	6
12.	CONVERSIONE DELLE UNITS E ASSEGNAZIONE DELLE AZIONI	6
13.	DISCIPLINA IN CASO DI CESSAZIONE DEL RAPPORTO	7
14.	ALTRE CAUSE DI DECADENZA DEL DIRITTO A PERCEPIRE L'INCENTIVO	8

- 15. DISCIPLINA IN CASO DI CAMBIAMENTO TEMPORANEO O PERMANENTE DELLA POSIZIONE 9
- 16. OPERAZIONI STRAORDINARIE E CAMBIO DEL CONTROLLO 9
- 17. GESTIONE OPERATIVA DEL NUOVO L-LTIP E DISPOSIZIONE DI CHIUSURA 10

**REGOLAMENTO DEL  
NUOVO LEADERSHIP TEAM LONG TERM INCENTIVE PROGRAM MONETARIO AUTOGRILL  
("NUOVO L-LTIP")**

**1. FINALITÀ DEL NUOVO L-LTIP**

**1.1. Scopo e finalità del NUOVO L-LTIP sono:**

- 1.1.1 incoraggiare il Top Management a incrementare il valore del gruppo Autogrill (il "GRUPPO", per tale intendendosi Autogrill S.p.A., con sede in Novara, Via Giulietti n.9 e le società dalla stessa direttamente o indirettamente controllate ai sensi dell'art. 2359 c.c.) nel medio - lungo termine, perseguendo il miglioramento delle performance economico-finanziarie coerentemente agli obiettivi strategici;
- 1.1.2 incentivare il Top Management su obiettivi di GRUPPO condivisi trasversalmente ai singoli business;
- 1.1.3 premiare obiettivi sostenibili nel tempo e coerenti con il Piano Industriale del GRUPPO, garantendo nel contempo, attraverso l'introduzione di un meccanismo "rolling", la continua focalizzazione del Top Management sui target di gestione aziendale;
- 1.1.4 favorire la fidelizzazione del Top Management, incentivandone la permanenza nel GRUPPO e disincentivando la prestazione di attività a favore di soggetti concorrenti dopo la cessazione del rapporto di lavoro.

**2. IL NUOVO PIANO L-LTIP**

- 2.1. NUOVO L-LTIP è un nuovo schema di incentivazione di lungo periodo con meccanismo "rolling", che si sostituisce, con effetto novativo, a quello denominato L-LTIP approvato dal Consiglio di Amministrazione in data 4 marzo 2010, e disciplina sia il piano monetario già lanciato nel 2010 (il "PIANO PRINCIPALE") nella vigenza del precedente regolamento, che i due successivi piani - "WAVE1" e "WAVE2" (insieme al "PIANO PRINCIPALE" i "PIANI") - che verranno lanciati, rispettivamente, nel 2011 e nel 2012, ed avranno invece ad oggetto UNITS (per tali intendendosi i diritti condizionati, gratuiti e non trasferibili *inter vivos*, alla assegnazione gratuita di una azione ordinaria di Autogrill S.p.A. (la "SOCIETÀ") per ciascuna UNIT.
- 2.2. Il presente regolamento (il "NUOVO REGOLAMENTO"), la lettera di adesione al medesimo (la "NUOVA LETTERA DI ADESIONE"), la nuova scheda obiettivi relativa al PIANO PRINCIPALE (la "NUOVA SCHEDA OBIETTIVI 2010-12") con il relativo allegato tecnico, la scheda obiettivi relativa a WAVE 1 e WAVE 2 (unitamente alla NUOVA SCHEDA OBIETTIVI 2010-12; le "SCHEDE OBIETTIVI") con i relativi allegati tecnici (unitamente all'ALLEGATO A, gli "ALLEGATI TECNICI") costituiscono insieme i termini e le condizioni generali dello schema del NUOVO L-LTIP.

**3. PREMIO TARGET E FLOOR**

- 3.1. Il PREMIO TARGET, che è determinato in base al potenziale impatto di ciascuna posizione sui risultati di GRUPPO, ad un'analisi comparativa con il mercato e tenendo conto della sua sostenibilità finanziaria, è stato e sarà individuato e confermato attraverso la NUOVA LETTERA DI ADESIONE a ciascun PARTECIPANTE. Il valore del PREMIO TARGET rappresenterà la base di calcolo per il valore *pro-rata temporis* di qualsivoglia PREMIO governato da qualsiasi sezione, articolo e punto del presente NUOVO REGOLAMENTO, della NUOVA LETTERA DI ADESIONE, delle SCHEDE OBIETTIVI e degli ALLEGATI TECNICI.

3.2. Il PREMIO FLOOR, come definito nella NUOVA LETTERA DI ADESIONE, è soggetto al solo rispetto della condizione di cui al punto 8.1.1 ed ha l'obiettivo di retention per i PARTECIPANTI per i primi tre anni dello schema NUOVO L-LTIP (periodo 2010-2012).

#### 4. PERIODO DI RIFERIMENTO DEL NUOVO L-LTIP

Ciascuno dei PIANI inclusi nello schema avrà una durata di tre anni dal rispettivo lancio (il "PERIODO DI RIFERIMENTO"), quindi:

PIANO	PERIODO di RIFERIMENTO
PIANO PRINCIPALE	2010-2012
WAVE 1	2011-2013
WAVE 2	2012-2014

#### 5. PROCESSO DI INDIVIDUAZIONE DEI PARTECIPANTI AL NUOVO L-LTIP

5.1. Il Consiglio di Amministrazione di Autogrill S.p.A. (la "SOCIETÀ") – su proposta del Comitato per le Risorse Umane formulata su indicazione dell'Amministratore Delegato di GRUPPO - ha individuato tra i Top Manager della SOCIETÀ e di altre società del GRUPPO, avuto riguardo alla posizione ricoperta ed al particolare contributo atteso alla crescita di valore del GRUPPO stesso, i partecipanti al L-LTIP, taluni dei quali sono oggi individuati quali partecipanti al NUOVO L-LTIP che lo sostituisce (i "PARTECIPANTI").

5.2. I PARTECIPANTI riceveranno dalla società del GRUPPO loro datrice di lavoro (la "SOCIETÀ DI APPARTENENZA") il presente NUOVO REGOLAMENTO, assieme alla NUOVA LETTERA DI ADESIONE, e sottoscriveranno i documenti sopra indicati per accettazione dei termini e delle condizioni tutte del NUOVO L-LTIP come specificate nel NUOVO REGOLAMENTO e nella NUOVA LETTERA DI ADESIONE stessi.

5.3. Ulteriori PARTECIPANTI potranno essere successivamente individuati, con analoghi criteri, nel corso del PERIODO DI RIFERIMENTO. Tali PARTECIPANTI avranno anch'essi diritto di ricevere i trattamenti previsti dal NUOVO L-LTIP, a seconda dei PIANI erogati in denaro ovvero sotto forma di UNITS (indistintamente, l'"INCENTIVO"), seppur in misura ridotta *pro-rata temporis* in relazione alla data di adesione al NUOVO L-LTIP di ciascuno di essi.

5.4. L'INCENTIVO, qualora attribuito, in tutto o in parte, ovvero non attribuito per il mancato verificarsi dei relativi presupposti, e più in generale la partecipazione al NUOVO L-LTIP ed ogni beneficio riconosciuto con il medesimo:

5.4.1 non potrà costituire il presupposto per il riconoscimento di analoghi o ulteriori benefici, nell'ambito del NUOVO L-LTIP o altrimenti;

5.4.2 non attribuirà il diritto, alla scadenza del NUOVO L-LTIP, a partecipare ad ulteriori eventuali sistemi di incentivazione comunque realizzati, o a remunerazioni di sorta;

5.4.3 non costituirà implicita assunzione di impegni in ordine alla stabilità e durata del rapporto di lavoro con la SOCIETÀ DI APPARTENENZA o con il GRUPPO.

#### 6. MODALITÀ DI COMUNICAZIONE DEGLI OBIETTIVI

6.1. Per ciascuno dei PIANI, all'inizio del relativo PERIODO DI RIFERIMENTO, indicatori, obiettivi e peso di ciascuno di essi ai fini della maturazione dell'INCENTIVO, definiti e approvati dal Consiglio di Amministrazione della SOCIETÀ, verranno comunicati ai PARTECIPANTI attraverso l'invio della SCHEDA OBIETTIVI e del relativo ALLEGATO TECNICO, restando inteso che, per il PIANO PRINCIPALE, la NUOVA SCHEDA OBIETTIVI 2010-12 (novativa rispetto a qualunque precedente documento a ciò relativo), verrà consegnata unitamente al NUOVO REGOLAMENTO. Per ciascun PIANO, i PARTECIPANTI dovranno restituire la relativa SCHEDA OBIETTIVI debitamente sottoscritta per accettazione.



## **7. MISURA DELL'INCENTIVO**

- 7.1. Per ciascuno dei PIANI, il valore del relativo INCENTIVO conseguibile - a seconda dei PIANI, sotto forma di denaro ovvero di UNITS - si collocherà in un intervallo tra una percentuale minima e una percentuale massima della retribuzione annua fissa lorda percepita dal PARTECIPANTE all'inizio del PERIODO DI RIFERIMENTO di ciascun PIANO (la "RAL") in relazione alla posizione ricoperta dal PARTECIPANTE. Tale intervallo verrà precisato al PARTECIPANTE attraverso la NUOVA LETTERA DI ADESIONE, con effetto novativo rispetto ad ogni precedente comunicazione al riguardo.
- 7.2. La misura percentuale da applicarsi alla RAL per il calcolo del valore dell'INCENTIVO da attribuirsi a ciascun PARTECIPANTE verrà determinata in funzione del livello di raggiungimento degli obiettivi legati agli indicatori e individuati per ognuno dei PIANI nelle rispettive SCHEDE OBIETTIVI e relativi ALLEGATI TECNICI.
- 7.3. Resta espressamente inteso che il valore dell'INCENTIVO conseguibile è stato specificamente determinato, per un valore pari al 33% del medesimo, in considerazione di quanto previsto al punto 14.3.

## **8. PRESUPPOSTI PER LA MATURAZIONE DELL'INCENTIVO**

- 8.1. Per ciascuno dei tre PIANI il diritto di ogni PARTECIPANTE a ricevere l'INCENTIVO, a seconda dei PIANI in denaro ovvero sotto forma di UNITS, è condizionato alla sussistenza dei seguenti presupposti, fatto salvo quanto specificamente disciplinato ai successivi articoli 13, 14, 15 e 16:
  - 8.1.1 il non insorgere di situazioni di "default o cross default" come conseguenza del mancato rispetto da parte del GRUPPO, per tutta la durata del PROGRAMMA, dei covenant pattuiti con i soggetti finanziatori del GRUPPO stesso di tempo in tempo applicabili;
  - 8.1.2 il raggiungimento dell'OBIETTIVO, come definito dalla SCHEDA OBIETTIVI di ciascun PIANO e verificato alla conclusione di ogni PERIODO DI RIFERIMENTO dal Consiglio di Amministrazione della SOCIETÀ;
  - 8.1.3 la permanenza in essere del rapporto di lavoro tra il PARTECIPANTE e la relativa SOCIETÀ DI APPARTENENZA alla data di cui all'articolo 9 e l'inesistenza a tale data di un atto di recesso, anche con preavviso, ovvero di un provvedimento di contestazione disciplinare cui segua poi un licenziamento.
- 8.2. Il diritto di ciascuno dei PARTECIPANTI a ricevere l'eventuale PREMIO FLOOR, come definito nella NUOVA LETTERA DI ADESIONE, a seconda dei PIANI, sotto forma di denaro ovvero di UNITS, è tuttavia condizionato esclusivamente alla sussistenza dei presupposti di cui al punto 8.1.1, 8.1.3 che precedono e non anche di quello di cui al punto 8.1.2 che precede.

## **9. DATA DI ATTRIBUZIONE DELL'INCENTIVO**

- 9.1. Per il PIANO PRINCIPALE, l'attribuzione dell'INCENTIVO avverrà a beneficio del PARTECIPANTE interessato, da parte della relativa SOCIETÀ DI APPARTENENZA, entro la fine del mese successivo a quello in cui il Consiglio di Amministrazione della SOCIETÀ abbia verificato il livello di raggiungimento degli obiettivi del singolo PIANO, fatto salvo quanto altrimenti previsto e regolato dal presente REGOLAMENTO, mediante erogazione in denaro.
- 9.2. Per WAVE 1 e WAVE 2, l'attribuzione dell'INCENTIVO avverrà a beneficio del PARTECIPANTE interessato, entro la fine del mese successivo a quello in cui il Consiglio di Amministrazione della SOCIETÀ abbia verificato il livello di raggiungimento degli obiettivi del relativo PIANO, mediante assegnazione di un numero di UNITS

- provvisoriamente determinato in relazione a tale livello di raggiungimento degli obiettivi (le "UNITS ASSEGNATE") entro i limiti del Cap definito.
- 9.3. Resta espressamente inteso che il numero complessivo delle UNITS ASSEGNATE non potrà in nessun caso essere superiore ad un massimo pari ad un numero di AZIONI rappresentative - al prezzo medio di listino degli ultimi trenta giorni di borsa aperta - di un valore complessivo pari al CAP, come definito ed indicato nella SCHEDA OBIETTIVI relativa, rispettivamente, a WAVE 1 e a WAVE 2.

## **10. MATURAZIONE DELLE UNITS ASSEGNATE**

- 10.1. La maturazione di ciascuna delle UNITS ASSEGNATE in capo al PARTECIPANTE, secondo quanto di seguito previsto, attribuirà al medesimo il diritto all'assegnazione a titolo gratuito di una AZIONE.
- 10.2. Le UNITS ASSEGNATE matureranno alle seguenti scadenze:
- 10.2.1 al momento dell'attribuzione dell'INCENTIVO ai sensi dell'articolo 9.2, per quanto riguarda il 50% del relativo totale (le "UNITS DI PRIMA MATURAZIONE");
  - 10.2.2 decorso il primo anno dal momento dell'attribuzione dell'INCENTIVO ai sensi dell'articolo 9.2, per quanto riguarda il 30% del relativo totale (le "UNITS DI SECONDA MATURAZIONE");
  - 10.2.3 decorso il terzo anno dalla relativa assegnazione, per quanto riguarda il residuo, calcolato tenendo conto anche di quanto previsto al successivo articolo 11 (le "UNITS RESIDUE").

## **11. ADEGUAMENTO DEL NUMERO DELLE UNITS ASSEGNATE**

- 11.1. A ciascuna delle date di maturazione di cui ai punti da 10.2.1 a 10.2.3, il numero delle UNITS in maturazione - e dunque, rispettivamente, quello delle UNITS DI PRIMA MATURAZIONE, delle UNITS DI SECONDA MATURAZIONE e delle UNITS RESIDUE - potrà essere rideterminato, ove nel periodo intercorso tra l'assegnazione delle medesime e la relativa maturazione, la SOCIETA' abbia proceduto alla distribuzione di dividendi.
- 11.2. La rideterminazione avverrà mediante attribuzione di un numero di ulteriori UNITS (le "ULTERIORI UNITS") calcolato sulla base del seguente rapporto:

$$UU = UM * (Dud / PmA)$$

dove:

UU = ULTERIORI UNITS;

UM = UNITS maturate alla data di attribuzione delle ULTERIORI UNITS, e non ancora convertite in AZIONI;

Dud = ammontare del dividendo unitario distribuito;

PmA = prezzo medio di Borsa unitario per AZIONE registrato nell'ultimo esercizio sociale.

- 11.3. Il numero di ULTERIORI UNITS così determinato verrà arrotondato per difetto o per eccesso al numero intero più vicino.

## **12. CONVERSIONE DELLE UNITS E ASSEGNAZIONE DELLE AZIONI**

- 12.1. Entro i tre giorni lavorativi successivi a ciascuna data di maturazione, la SOCIETA' invierà ai Partecipanti una comunicazione scritta contenente il numero di UNITS complessivamente maturate, comprensivo dunque anche delle eventuali ULTERIORI UNITS.

- 12.2.1 PARTECIPANTI avranno diritto di richiedere, in forma scritta, alla SOCIETA' l'assegnazione a titolo gratuito di un numero di AZIONI pari a quello delle UNITS complessivamente maturate entro la data finale del 31 luglio 2018 (la "DATA FINALE").
- 12.3. Le AZIONI saranno assegnate ai PARTECIPANTI con cadenza annuale, nel periodo dal 1 aprile al 30 giugno di ciascun anno di calendario, in funzione delle richieste di assegnazione ricevute entro l'ultimo giorno di ciascuno di tali periodi.
- 12.4. Le UNITS maturate in relazione alle quali il PARTECIPANTE non avrà richiesto alla SOCIETA' la conversione in AZIONI entro la DATA FINALE si estingueranno, venendo con ciò meno ogni connesso diritto e/o aspettativa.

### **13. DISCIPLINA IN CASO DI CESSAZIONE DEL RAPPORTO**

- 13.1. Qualora il rapporto di lavoro tra il PARTECIPANTE e la relativa SOCIETA' DI APPARTENENZA cessi prima della DATA FINALE, si applicheranno le seguenti disposizioni:

13.1.1 nel caso di cessazione del rapporto in presenza di una delle ipotesi BAD LEAVER (come definite nella NUOVA LETTERA DI ADESIONE), il PARTECIPANTE perderà definitivamente il diritto, a seconda dei casi, a percepire l'INCENTIVO in denaro che ancora non avesse percepito ovvero alla assegnazione gratuita di AZIONI che ancora non gli fossero state assegnate;

13.1.2 nel caso di cessazione del rapporto in presenza di una delle ipotesi GOOD LEAVER (come definite nella NUOVA LETTERA DI ADESIONE), il PARTECIPANTE manterrà il diritto – ricorrendone i presupposti previsti nel REGOLAMENTO, nella NUOVA LETTERA DI ADESIONE e nella NUOVA SCHEDA OBIETTIVI – a seconda dei PIANI:

13.1.2.1 di ricevere alla data di cui all'articolo 9.1 – ricorrendone i presupposti – l'INCENTIVO relativo al PIANO PRINCIPALE, in misura ridotta *pro-rata temporis* in relazione alla data di cessazione del rapporto, ad eccezione del solo PREMIO FLOOR, che verrà in ogni caso corrisposto in misura intera;

13.1.2.2 di ricevere gratuitamente - nei termini ed alle condizioni di cui agli articoli 9.2, 10, 11 e 12 e ricorrendone i presupposti - un numero di AZIONI calcolato sulla base delle UNITS ASSEGNATE che sarebbero complessivamente maturate ai termini ed alle condizioni di cui agli articoli 10, 11 e 12 e riproporzionato, *pro-rata temporis*, sulla base del periodo di maturazione effettivamente trascorso prima della cessazione del rapporto;

13.1.3 in caso di cessazione del rapporto per decesso o per invalidità permanente, il PARTECIPANTE, ovvero i suoi eredi o successori legittimi, avrà diritto a percepire e/o a maturare e convertire in AZIONI (a seconda dei PIANI in corso a quel momento), entro sei mesi dalla data di cessazione del rapporto, un importo in denaro e/o un numero di UNITS, di valore pari al PREMIO TARGET (come definito nella NUOVA LETTERA DI ADESIONE) relativo ai PIANI in corso, in misura ridotta, calcolata *pro-rata temporis* in relazione alla data di cessazione del rapporto;

13.1.4 in caso di cessazione del rapporto per dimissioni volontarie, solo a condizione che il PARTECIPANTE si trovi in possesso dei requisiti pensionistici di legge e nei 30 giorni successivi presenti richiesta di accedere al relativo trattamento, il PARTECIPANTE avrà diritto, a seconda dei PIANI in corso a quel momento, a percepire e/o a maturare e convertire in AZIONI, entro sei mesi dalla data di presentazione della richiesta del trattamento pensionistico, un importo in denaro

e/o un numero di UNITS, di valore pari al PREMIO TARGET (come definito nella NUOVA LETTERA DI ADESIONE) relativo ai PIANI in corso, in misura ridotta, calcolata *pro-rata temporis* in relazione alla data di cessazione del rapporto;

13.1.5 resta inteso che nei casi di cui agli articoli che precedono il PARTECIPANTE o il BENEFICIARIO perderà definitivamente il diritto a percepire l'INCENTIVO (in denaro o sotto forma di UNITS e relativa conversione) relativo ai PIANI non ancora lanciati e, più in generale, ogni diritto o aspettativa diversi da quelli espressamente attribuiti da tali disposizioni;

13.1.6 in ogni caso, il Consiglio di Amministrazione della SOCIETÀ, su proposta del relativo Comitato per le Risorse Umane formulata su indicazione dell'Amministratore Delegato di GRUPPO, avrà facoltà di stipulare con uno o più dei PARTECIPANTI (o con i relativi eredi o successori legittimi) accordi di contenuto diverso da quello di cui ai punti che precedono e che accordi stipulati personalmente con uno o più dei PARTECIPANTI non avranno ulteriori effetti o impatti sugli altri PARTECIPANTI.

#### **14. ALTRE CAUSE DI DECADENZA DEL DIRITTO A PERCEPIRE L'INCENTIVO**

14.1. Qualora inoltre un PARTECIPANTE si renda inadempiente rispetto:

14.1.1 ad uno degli obblighi previsti e disciplinati dal Codice Etico applicato dalla relativa SOCIETÀ DI APPARTENENZA, ovvero

14.1.2 all'obbligo di riservatezza relativo ad informazioni confidenziali, segreti industriali e know-how di una o più società del GRUPPO, che impone al PARTECIPANTE – in costanza di rapporto con la relativa SOCIETÀ DI APPARTENENZA e successivamente alla relativa cessazione – di non utilizzare né comunicare a terzi per nessun motivo senza il preventivo consenso scritto dell'Amministratore Delegato della SOCIETÀ,

tale PARTECIPANTE perderà definitivamente, indipendentemente dal fatto che il relativo inadempimento abbia comportato o meno la cessazione del rapporto, a seconda dei PIANI, il diritto a percepire l'INCENTIVO in denaro, ove non ancora corrisposto, ovvero il diritto alla maturazione delle UNITS e dunque all'assegnazione gratuita delle AZIONI ove non ancora avvenuta.

14.2. Qualora invece la violazione da parte di un PARTECIPANTE di uno degli obblighi di cui al punto 14.1 e sottopunti che precede sia stata posta in essere o accertata successivamente all'erogazione a suo favore dell'INCENTIVO in denaro ovvero alla assegnazione gratuita delle AZIONI, tale PARTECIPANTE sarà tenuto a corrispondere alla relativa SOCIETÀ DI APPARTENENZA un importo pari a quello corrispostogli a titolo di INCENTIVO ovvero al valore delle AZIONI assegnategli gratuitamente, maggiorato degli interessi composti maturati nel periodo tra la data dell'erogazione dell'INCENTIVO ovvero dell'assegnazione gratuita delle AZIONI al PARTECIPANTE e quella del pagamento da parte sua dell'importo di cui al presente punto 14.2, fermo il diritto al risarcimento del danno ulteriore. Resta inteso che gli interessi di cui al presente punto 14.2 saranno calcolati ad un tasso nominale annuo pari al:

14.2.1 tasso Euribor euro 12 mesi, per i PARTECIPANTI la cui SOCIETÀ DI APPARTENENZA abbia sede nel territorio dell'Unione Europea;

14.2.2 tasso Libor dollaro USA 12 mesi, per i PARTECIPANTI la cui SOCIETÀ DI APPARTENENZA abbia sede al di fuori dell'Unione Europea.

14.3. Il diritto di ogni PARTECIPANTE a percepire l'INCENTIVO ovvero alla maturazione delle UNITS e dunque alla assegnazione gratuita delle AZIONI è infine condizionato alla circostanza che il PARTECIPANTE il cui rapporto di lavoro con la SOCIETÀ DI APPARTENENZA sia cessato, non abbia a svolgere personalmente, o per interposta

persona, fisica o giuridica, qualsiasi attività, anche solo occasionale o gratuita, a favore di uno dei soggetti concorrenti della SOCIETÀ ed in particolare:

- Società appartenenti al Gruppo MC DONALD'S
- Società appartenenti al Gruppo BURGER KING
- Società appartenenti al Gruppo CHEF ITALIA
- Società appartenenti al Gruppo Compass
- Società appartenenti al Gruppo SSP International
- Società appartenenti al Gruppo Elior
- Società appartenenti al Gruppo Cremonini
- Società appartenenti al Gruppo SAVE
- Società appartenenti al Gruppo SARNI (Maglione S.r.l. e società da essa controllate e ad essa collegate)
- Società autostradali concedenti di Autogrill nonché società operanti nei settori della ristorazione commerciale in ambito autostradale, ferroviario e aeroportuale ivi comprese quelle operanti nei settori del retail e dei duty free con fatturato maggiore di 20 milioni di euro annui
- Società in competizione con Autogrill, Aldeasa e World Duty Free nel business retail in concessione aeroportuale

nel periodo di 12 mesi successivi alla data di EROGAZIONE dell'INCENTIVO. Nel caso del verificarsi di tale circostanza, tale PARTECIPANTE perderà dunque il diritto, a seconda dei PIANI, a percepire l'INCENTIVO in denaro ovvero alla maturazione delle UNITS e dunque all'assegnazione gratuita delle AZIONI, ove non ancora avvenuti, e sarà tenuto a restituire alla relativa SOCIETÀ DI APPARTENENZA un importo pari all'INCENTIVO in denaro corrispostogli, ovvero al valore delle AZIONI assegnategli gratuitamente, qualora già intervenuti, in entrambi i casi maggiorati degli interessi calcolati secondo quanto previsto al punto 14.2.

## **15. DISCIPLINA IN CASO DI CAMBIAMENTO TEMPORANEO O PERMANENTE DELLA POSIZIONE**

- 15.1. Resta infine inteso che in caso di trasferimento del rapporto dalla SOCIETÀ DI APPARTENENZA ad altre società del GRUPPO e/o in caso di cessazione del rapporto e contestuale instaurazione di un nuovo rapporto nell'ambito del GRUPPO, qualora anche in relazione alla nuova posizione il PARTECIPANTE sia eleggibile per la partecipazione al NUOVO L-LTIP, il PARTECIPANTE conserverà, *mutatis mutandis*, ogni diritto attribuitogli dal NUOVO REGOLAMENTO, dalla NUOVA LETTERA DI ADESIONE, dalla NUOVA SCHEDA OBIETTIVI e dagli ALLEGATI TECNICI.

## **16. OPERAZIONI STRAORDINARIE E CAMBIO DEL CONTROLLO**

- 16.1. In caso di acquisizioni (di società, azienda e/o rami d'azienda) o di cessioni (di società, azienda e/o rami d'azienda) non previste già nel piano triennale di business approvato dalla SOCIETÀ (il "PIANO TRIENNALE") ed aventi impatto significativo sugli obiettivi del NUOVO L-LTIP e sui relativi indicatori, l'Amministratore Delegato della SOCIETÀ dovrà segnalare al Comitato Risorse Umane e al Consiglio di Amministrazione della stessa gli effetti di tali operazioni sul PIANO TRIENNALE e sugli obiettivi dei PIANI che compongono il NUOVO L-LTIP, ed il Consiglio di Amministrazione della SOCIETÀ – su proposta, se del caso, del Comitato per le Risorse Umane – potrà apportare agli obiettivi e/o alla disciplina del NUOVO L-LTIP risultante le modificazioni ed integrazioni ritenute necessarie od opportune per mantenere quanto più possibile invariati i contenuti sostanziali del NUOVO L-LTIP e le concrete possibilità di conseguimento degli INCENTIVI ivi previsti.

- 16.2. In caso di ulteriori e diversi eventi straordinari aventi impatto significativo sul valore delle AZIONI, sugli obiettivi del NUOVO L-LTIP e sui relativi indicatori, non previsti già nei PIANI TRIENNALI, quali a titolo esemplificativo fusioni, scissioni, aumenti di capitale, conferimenti, modifiche legislative o regolamentari, modifiche dei principi contabili adottati per la redazione di bilancio, o altri eventi eccezionali, l'Amministratore Delegato della SOCIETÀ dovrà segnalare al Comitato per le Risorse Umane e al Consiglio di Amministrazione della stessa gli effetti di tali operazioni sui PIANI TRIENNALI e sugli obiettivi dei PIANI che compongono il NUOVO L-LTIP, il Consiglio di Amministrazione della SOCIETÀ – su proposta del Comitato per le Risorse Umane – potrà, discrezionalmente ed insindacabilmente, decidere se apportare agli obiettivi e/o alla disciplina del NUOVO L-LTIP le modificazioni ed integrazioni ritenute necessarie od opportune per mantenere quanto più possibile invariati i contenuti sostanziali del NUOVO L-LTIP e le concrete possibilità di conseguimento degli INCENTIVI ivi previsti.
- 16.3. Qualora, nel corso dei PERIODI DI RIFERIMENTO, si verifichi una delle seguenti ipotesi (ciascuna di esse un "CAMBIO DI CONTROLLO"):
- 16.3.1 acquisizione da parte di un soggetto terzo diverso dai soggetti, persone fisiche o giuridiche, che oggi detengono, direttamente o indirettamente, il controllo della SOCIETÀ, né controllato direttamente o indirettamente da alcuno di tali soggetti (un "TERZO ACQUIRENTE"), di un numero di azioni della SOCIETÀ tale da comportare l'acquisto del controllo sulla stessa, nelle accezioni di cui all'art. 2359 c.c., primo comma, numeri 1) e 2);
- 16.3.2 acquisizione da parte di un TERZO ACQUIRENTE di un numero di azioni o di una quota della SOCIETÀ DI APPARTENENZA, ovvero di società controllanti direttamente o indirettamente quest'ultima, purché diverse dalla SOCIETÀ, complessivamente superiore al 50% del relativo capitale sociale;
- 16.3.3 trasferimento definitivo a qualunque titolo ad un TERZO ACQUIRENTE dell'azienda ovvero del ramo di azienda cui faccia capo il rapporto di lavoro del PARTECIPANTE;
- tutti i PARTECIPANTI, nell'ipotesi in cui il CAMBIO DI CONTROLLO riguardi la SOCIETÀ, ovvero solo i PARTECIPANTI il cui rapporto faccia capo alla SOCIETÀ DI APPARTENENZA ovvero all'azienda o ramo di azienda oggetto del CAMBIO DI CONTROLLO, avranno diritto di ricevere, entro [•], a titolo di INCENTIVO un importo forfetario ovvero, a discrezione della SOCIETÀ, UNITS immediatamente convertibili in AZIONI gratuite, per un valore non inferiore ad un importo pari al 200% della RAL, indipendentemente dall'effettivo raggiungimento di qualsivoglia obiettivo e fermo invece quanto previsto al punto 8.1.3 e all'articolo 10, restando inteso che verrà riconosciuto l'INCENTIVO nella misura effettivamente maturata in relazione al livello di raggiungimento degli obiettivi, qualora superiore al 200% della RAL.

## **17. GESTIONE OPERATIVA DEL NUOVO L-LTIP E DISPOSIZIONE DI CHIUSURA**

- 17.1. La gestione operativa e l'attuazione pratica del NUOVO L-LTIP saranno affidate al Chief HR & Organization Officer o a persona a tale fine delegata.
- 17.2. Resta salva la facoltà del Consiglio di Amministrazione della SOCIETÀ, su proposta del relativo Comitato per le Risorse Umane formulata su indicazione dell'Amministratore Delegato di GRUPPO, di sostituire, in tutto o in parte, le AZIONI gratuite da assegnare ad uno o più dei PARTECIPANTI a seguito della maturazione delle UNITS ASSEGNATE e della relativa conversione, con denaro e/o altri strumenti finanziari purché di importo e/o

valore non inferiore a quello delle AZIONI che avrebbero dovuto essere assegnate, calcolato con riferimento al prezzo medio di listino degli ultimi trenta giorni di borsa aperta.





**AUTOGRILL S.P.A.**  
**ASSEMBLEA ORDINARIA**  
**E**  
**STRAORDINARIA**  
**21 aprile 2011**

**Apertura**

**Elenco partecipanti**

AUTOGRILL S.P.A.

ASSEMBLEA ORDINARIA E STRAORDINARIA

1° CONVOCAZIONE DEL 21/04/2011

Alle ore 10.28.09 gli Azionisti Partecipanti sono :

n.	502 in proprio o per delega - per n.	189.181.881 azioni ordinarie
----	--------------------------------------	------------------------------

equivalenti al 74,36% del capitale sociale

I presenti in sala sono : 12

**AUTOGRILL S.P.A.**

**ASSEMBLEA ORDINARIA E STRAORDINARIA**

Convocazione : 1 - del : 21/04/2011

Ora ing.	Ora usc.	Sch.	INTERVENUTO AZIONISTA	V	T	Azioni scheda		% su Cap. soc.
						Azioni in delega	Azioni in proprio	
10.27.49		00099	<b>ANELLI MARIA LUISA</b>				<b>22</b>	<b>0,00</b>
			<i>EFIN ECONOMIA E FINANZA S.R.L.</i>			22		0,00
10.19.01		00096	<b>FERRARESI ARRIGO</b>				<b>260.626</b>	<b>0,10</b>
			<i>ASSICURAZIONI GENERALI SPA</i>			43.239		0,02
			<i>ASSICURAZIONI GENERALI SPA</i>			12.028		0,00
			<i>ALLEANZA TORO SPA</i>			15.954		0,01
			<i>ASSICURAZIONI GENERALI SPA</i>			30.000		0,01
			<i>ASSICURAZIONI GENERALI SPA</i>			30.626		0,01
			<i>ALLEANZA TORO SPA</i>			1.906		0,00
			<i>ASSICURAZIONI GENERALI SPA</i>			2.714		0,00
			<i>ASSICURAZIONI GENERALI SPA</i>			2.803		0,00
			<i>INA ASSITALIA</i>			3.181		0,00
			<i>INA ASSITALIA</i>			3.207		0,00
			<i>ASSICURAZIONI GENERALI SPA</i>			5.088		0,00
			<i>ALLEANZA TORO SPA</i>			7.519		0,00
			<i>GENERTELLIFE SPA</i>			11.092		0,00
			<i>INF SOCIETA' AGRICOLA S.P.A.</i>			5.000		0,00
			<i>AGRICOLA SAN GIORGIO S.P.A.</i>			10.000		0,00
			<i>GENAGRICOLA GEN. AGRIC. S.P.A.</i>			10.000		0,00
			<i>ALLEANZA TORO S.P.A.</i>			25.000		0,01
			<i>ALLEANZA TORO ASSICURAZIONE</i>			34.260		0,01
			<i>INA ASSITALIA</i>			352		0,00
			<i>ASSICURAZIONI GENERALI SPA</i>			1.053		0,00
			<i>ALLEANZA TORO SPA</i>			1.343		0,00
			<i>INA ASSITALIA</i>			1.357		0,00
			<i>INA ASSITALIA</i>			1.374		0,00
			<i>GENERTELLIFE SPA</i>			1.530		0,00
10.21.17		00098	<b>LE PERA DOMENICO</b>				<b>1</b>	<b>0,00</b>
			<i>D&amp;C GOVERNANCE S.R.L.</i>			1		0,00
10.04.11		00093	<b>LOIZZI GERMANA</b>				<b>3</b>	<b>0,00</b>
			<i>LOIZZI GERMANA</i>				3	0,00
09.25.17		00071	<b>MONTANARELLA BRUNO</b>				<b>73.000</b>	<b>0,03</b>
			<i>WEST MIDLANDS METROPOLITAN AUTHORITI</i>			23.000		0,01
			<i>WEST YORKSHIRE PENSION FUND</i>			50.000		0,02
09.25.18		00072	<b>MONTANARELLA BRUNO</b>				<b>558.499</b>	<b>0,22</b>
			<i>FCP NATIXIS IONIS</i>			44		0,00
			<i>FCPE NATIXIS AVENIR MIXTE SOLIDAIRE</i>			1.849		0,00
			<i>FCPE FCP REGULIER AIR LIQUIDE</i>			2.376		0,00
			<i>OCP EPARGNE</i>			3.050		0,00
			<i>FCP ECUREUIL TONIQUE</i>			3.396		0,00
			<i>FCPE NATIXIS AVENIR 2 DYNAMIQUE</i>			5.504		0,00
			<i>AREVA DIVERSIFIE OBLIGATAIRE</i>			5.611		0,00
			<i>FCP HORIZON</i>			6.283		0,00
			<i>SAFRAN MIXTE</i>			6.608		0,00
			<i>HUTCHINSON ACTIONS</i>			6.720		0,00
			<i>FCPE NATIXIS AVENIR 5 RENDEMENT</i>			9.056		0,00
			<i>FCP FRUCTI EUROPE DEFENSIVES</i>			11.063		0,00
			<i>FCPE NATIXIS AVENIR 3 CROISSANCE</i>			14.340		0,01
			<i>CNP ASSUR VALEURS</i>			17.042		0,01
			<i>FCPE NATIXIS AVENIR 4 EQUILIBRE</i>			22.533		0,01
			<i>NATIXIS ES ACTIONS EURO</i>			27.018		0,01
			<i>FCPE SAFRAN DYNAMIQUE</i>			27.389		0,01
			<i>FCPE NATIXIS AVENIR 1 PERFORMANCE</i>			32.203		0,01
			<i>SICAV NATIXIS ACTIONS EUROPE HORS</i>			34.513		0,01
			<i>FRUCTIFONDS VALEURS EUROPEENNES</i>			42.769		0,02
			<i>UNIVERS CNP 1</i>			51.320		0,02

AUTOGRILL S.P.A.

ASSEMBLEA ORDINARIA E STRAORDINARIA

Convocazione : 1 - del : 21/04/2011

Ora ing.	Ora usc.	Sch.	INTERVENUTO AZIONISTA	V	T	Azioni scheda		% su Cap. soc.
						Azioni in delega	Azioni in proprio	
			EGEPARGNE 2			227.812		0,09
09.25.18		00073	<b>MONTANARELLA BRUNO</b>				<b>83.790</b>	<b>0,03</b>
			AVIVA INVESTORS MANAGED FUND ICVC -			380		0,00
			AVIVA LIFE & PENSIONS UK LIMITED			2.050		0,00
			STICHTING PENSIOENFONDS VAN DE			2.952		0,00
			AVIVA LIFE & PENSIONS UK LIMITED			4.000		0,00
			STICHTING BEDRIJFSPENSIOENFONDS VOOR			8.003		0,00
			AVIVA LIFE PENSIONS UK LIMITED			20.220		0,01
			STICHTING MN SERVICES AANDELENSFONDS			258		0,00
			STICHTING MN SERVICES AANDELENFONDS			2.412		0,00
			AVIVA INVESTORS INTERNATIONAL INDEX			2.690		0,00
			STICHTING PENSIOENFONDS METAAL EN			16.137		0,01
			MLC LIMITED			600		0,00
			MLC LIMITED			660		0,00
			AVIVA UKGI INVESTMENTS LIMITED			2.900		0,00
			PENSION RESERVES INVESTMENT TRUST			20.528		0,01
09.25.19		00074	<b>MONTANARELLA BRUNO</b>				<b>21.245.177</b>	<b>8,35</b>
			THE MASTER TRUST BANK OF JAPAN, LTD AS			45		0,00
			JAPAN TRUSTEE SERVICES BANK LTD AS			74		0,00
			ANDREW W. MELLON FOUNDATION			430		0,00
			OFI INSTITUTIONAL INTERNATIONAL INDEX			700		0,00
			CLEARWATER INTERNATIONAL FUND			788		0,00
			NORTHERN GLOBAL SUSTAINABILITY INDEX			824		0,00
			JAPAN TRUSTEE SERVICES BANK,LTD			864		0,00
			MANULIFE INTERNATIONAL EQUITY INDEX			1.181		0,00
			VANGUARD CARBON AWARE INTERNATIONAL			1.281		0,00
			RBS LEGAL E GENERAL INTL INDEX TRUST			1.691		0,00
			PYRAMIS GLOBAL EX US INDEX FUND LP			1.884		0,00
			INCOME TRUST: FIDELITY S GLOBAL EX US I			2.172		0,00
			MORGAN STANLEY INVESTMENT FUNDS			2.228		0,00
			VANTAGEPOINT OVERSEAS EQUITY INDEX			2.307		0,00
			AMONIS NV			3.313		0,00
			LJR LIMITED PARTNERSHIP			3.381		0,00
			T ROWE PRICE INTERNATIONAL INDEX FUND,			3.786		0,00
			CLERICAL MED INVEST GROUP LIMITED			3.935		0,00
			BBH B FOR TMTBJ RE: MUTB400037270			4.159		0,00
			NEW ZEALAND SUPERANNUATION FUND			4.403		0,00
			STATE OF WYOMING, WYOMING STATE			4.616		0,00
			BBH/THE MT BOJ LTD RE:GLB EQUITIES INDX			4.977		0,00
			LOS ANGELES CITY EMPLOYEES RETIREM.			5.704		0,00
			VANGUARD FIDUCIARY TRUST COMPANY			5.855		0,00
			JANTZI GLOBAL EQUITY FUND			6.174		0,00
			JANTZI BALANCED FUND			6.360		0,00
			LJR LIMITED PARTNERSHIP			6.438		0,00
			LAS OLAS EQUITY PARTNERS LP			6.449		0,00
			EQ ADVISORS - AXA TACTICAL MANAGER			6.680		0,00
			FAMANDSFORENINGEN PENSAM INVEST PSI			7.591		0,00
			VANGUARD TOTAL WORLD STOCK INDEX			8.547		0,00
			COMMINGLED PENSION TRUST FUND			9.128		0,00
			JAPAN TRUSTEE SERVICES BANK LTD AS			10.403		0,00
			JNL/MELLON CAPITAL MANAGEMENT			11.225		0,00
			HALIFAX INTL INVEST ICVC EUROPEAN FD			11.284		0,00
			STATE OF NEW MEXICO STATE INVESTMENT			13.182		0,01
			JPMORGAN INTERNATIONAL EQUITY INDEX			18.332		0,01
			TEMPLETON EUROPE FUND			22.664		0,01
			VANGUARD INTERNATIONAL SHARE INDEX			23.139		0,01
			GOVERNMENT OF NORWAY			23.910		0,01
			GOVERNMENT OF NORWAY			24.780		0,01
			INVESCO FUNDS II			25.000		0,01

AUTOGRILL S.P.A.

ASSEMBLEA ORDINARIA E STRAORDINARIA

Convocazione : 1 - del : 21/04/2011

Ora ing.	Ora usc.	Sch.	INTERVENUTO AZIONISTA	V	T	Azioni scheda		% su Cap. soc.
						Azioni in delega	Azioni in proprio	
			VANGUARD INVESTMENT SERIES, PLC			27.095		0,01
			VANGUARD INVESTMENT SERIES, PLC			33.548		0,01
			ROYAL BANK OF CANADA INVESTMENT			44.968		0,02
			VANGUARD INVESTMENT SERIES, PLC			49.384		0,02
			HSBC POOLED INVESTMENT FUND, HSBC			52.100		0,02
			NORGES BANK			53.341		0,02
			RBC INTERNATIONAL EQUITY FUND			69.078		0,03
			LEGAL&GENERAL EUROPEAN INDEX TRUST			70.644		0,03
			BBH FOR BBT TRST SWIRE GUT ALLIANCE			73.000		0,03
			EMPLOYEES RETIREMENT SYSTEM OF TEXAS.			81.100		0,03
			MERCHANT INVESTORS ASSURANCE			81.800		0,03
			ACBERNSTEIN EUROPEAN STRATEGIC			83.400		0,03
			EXELON CORPORATION PENSION MASTER			85.816		0,03
			PRIVAT CLIENT GLOBAL SMALL CAP			101.500		0,04
			RBC BALANCED GROWTH FUND			102.065		0,04
			VANGUARD FTSE ALL-WORLD EX US INDEX			102.406		0,04
			VANGUARD TAX-MANAGED INTERNATIONAL			104.655		0,04
			VANGUARD DEVELOP MARKET INDEX FUND			112.596		0,04
			FRANKLIN TEMPLETON INVESTMENT FUNDS			113.300		0,04
			SYNTRUS ACHMEA MULTI MANAGER POOL			121.161		0,05
			VANGUARD EUROPEAN STOCK INDEX FUND			125.202		0,05
			FRANKLIN TEMPLETON INVESTMENT FUNDS			191.085		0,08
			RBC PRIVATE EUROPEAN EQUITY POOL			202.990		0,08
			VANGUARD TOTAL INTERNATIONAL STOCK			339.703		0,13
			NEW YORK STATE COMMON RETIREMENT			475.428		0,19
			INVESCO ACTIONS EUROPE			519.919		0,20
			RBC BALANCED FUND			566.673		0,22
			GOVERNMENT OF NORWAY			1.577.784		0,62
			FRANKLIN TEMPLETON VARIAB. INSURANCE			1.655.033		0,65
			RBC EUROPEAN EQUITY FUND			2.078.892		0,82
			TEMPLETON FOREIGN FUND			3.675.466		1,44
			STANDARD LIFE INVESTMENT LIMITED			650		0,00
			IRISH LIFE ASSURANCE			1.106		0,00
			CITITRUST LTD			2.079		0,00
			LEGAL AND GENERAL ASSURANCE PENSIONS			7.300		0,00
			LAZARD ASSET MANAGEMENT LTD.			479.525		0,19
			CALIFORNIA STATE TEACHERS RETIREMENT			38		0,00
			COSMOPOLITAN INVESTMENT FUND			61		0,00
			WELLS FARGO MASTER TRUST			334		0,00
			BLACKROCK INST TRUST CO N.A. INV			356		0,00
			JOHN HANCOCK INSURANCE COMPANY OF			553		0,00
			ARIZONA STATE RETIREMENT SYSTEM			609		0,00
			MANULIFE ASSET MANAGEMENT			688		0,00
			DWS LIFECYCLE LONG RANGE FUND			1.184		0,00
			ALASKA COMMON TRUST FUND			1.505		0,00
			GENERAL CONFERENCE CORPORATION OF			1.529		0,00
			VANGUARD INV F ICVC-VANGUARD FTSE DEV			1.709		0,00
			TEACHER RETIREMENT SYSTEM OF TEXAS			1.792		0,00
			CALVERT VP EAFE INTERNATIONAL INDEX			1.990		0,00
			VANGUARD INV F ICVC- FTSE DEV WOR LD			2.447		0,00
			WHOLESALE GLOBAL EQUITY - INDEX FUND			2.782		0,00
			WSIB INVESTMENTS (TOTAL RETURN)			3.368		0,00
			VALIC COMPANY I - INTERNATIONAL			3.570		0,00
			JOHN HANCOCK LIFE AND HEALTH			3.676		0,00
			DFS GIF - EUROPEAN EQUITY ALLIANCE			3.720		0,00
			DWS EAFE EQUITY INDEX FUND			4.015		0,00
			GENERAL MOTORS HOURLY-RATE			4.400		0,00
			GENERAL MOTORS SALARIED EMPLOYEES			4.512		0,00
			WELLS FARGOMASTER TRUST DIVERSIFIED			5.082		0,00
			AXA ROSENBERG EQUITY ALPHA TRUST			7.000		0,00

AUTOGRILL S.P.A.

ASSEMBLEA ORDINARIA E STRAORDINARIA

Convocazione : 1 - del : 21/04/2011

Ora ing.	Ora usc.	Sch.	INTERVENUTO AZIONISTA	V	T	Azioni scheda		% su Cap. soc.
						Azioni in delega	Azioni in proprio	
			HENDERSONINTERNATIONAL ALL CAP			7.821		0,00
			JOHN HANCOCK TRUST INTERNATIONAL			21.413		0,01
			CALIFORNIA STATE TEACHERS RETIREMENT			23.069		0,01
			MARYLAND STATE RETIREMENT & PENSION			23.273		0,01
			TRUST FOR RETIR MED, DENT & LIFE INS			26.351		0,01
			FLOURISH INVESTMENT CORPORATION			28.451		0,01
			BP PENSION FUND			40.300		0,02
			CALIFORNIA STATE TEACHERS RETIREMENT			45.631		0,02
			THE RETIREMENT ANN PL FOR EMPL OF THE			48.908		0,02
			THE REGENTS OF THE UNIVERSITY OF			51.760		0,02
			PRUDENTIAL RETIREMENT INSURANCE &			52.986		0,02
			FRESNO COUNTY EMPLOYEES' RETIREMENT			73.270		0,03
			THE REGENTS OF THE UNIVERSITY OF			73.696		0,03
			HENDERSON INTERNATIONAL EQUITY FUND			75.305		0,03
			CAISSE DE DEPOT ET PLACEMENT DU			132.158		0,05
			HONG KONG SPECIAL ADMINISTRATIVE			218.500		0,09
			VALIC COMPANY I - FOREIGN VALUE FUND			730.314		0,29
			JOHN HANCOCK TRUST INTERNATIONAL			746.445		0,29
			JOHN HANCOCK FUNDS II INTERNATIONAL			949.325		0,37
			QUEEN'S UNIVERSITY AT KINGSTON			600		0,00
			TD EUROPEAN INDEX FUND .			631		0,00
			AK STEEL CORPORATION MASTER PENSION			645		0,00
			PANAGORA GROUP TRUST .			808		0,00
			CIBC EUROPEAN INDEX FUND .			867		0,00
			TEACHERS' RETIREMENT SYSTEM OF			870		0,00
			MERCY INVESTMENT SERVICES			1.088		0,00
			CIBC INTERNATIONAL INDEX FUND			1.687		0,00
			TD INTERNATIONAL INDEX FUND			1.908		0,00
			FIRE AND POLICE PENSION ASSOCIATION OF			2.068		0,00
			THE BOSTON COMMON INTNL SOCIAL INDEX			2.914		0,00
			NEWTON D.AND ROCHELLE F.BECHER			3.300		0,00
			BNY MELLON EB COLLECTIVE INVESTMENT			3.381		0,00
			FIRE AND POLICE PENSION ASSN			3.610		0,00
			BNY MELLON EB COLLECTIVE INVESTMENT			3.738		0,00
			ROGERSCASEY TARGET SOLUTIONS LLC.			3.843		0,00
			SOUTHERN CALIFORNIA EDISON CO			4.258		0,00
			NEWTON D BECKER			4.600		0,00
			PRINCIPAL FUNDS INC.-INTERNATIONAL			4.672		0,00
			PACIFIC GAS AND ELECTRIC QUALIFIED			4.908		0,00
			PUBLIC EMPLOYEE RETIREMENT SYSTEM OF			5.967		0,00
			CF INTERNATIONAL STOCK INDEX FUND			6.898		0,00
			BNY MELLON EB COLLECTIVE INVESTMENT			6.941		0,00
			DREYFUS INDEX FUNDS INC DREYFUS			6.976		0,00
			WELLMARK OF SOUTH DAKOTA INC .			7.718		0,00
			DT INTERNATIONAL STOCK INDEX FUND			9.832		0,00
			ALLSTATE INSURANCE COMPANY			12.455		0,00
			MINNESOTA LIFE INSURANCE COMPANY			13.281		0,01
			TD EMERALD INTERNATIONAL EQUITYINDEX			13.964		0,01
			NORTHERN MARIANA ISLANDS RETIREMENT			20.849		0,01
			FONDS DE RESERVE POUR LES RETRAITES			23.206		0,01
			ALASKA PERMANENT FUND CORPORATION			24.203		0,01
			WELLMARK INC .			24.456		0,01
			VIRGINIA RETIREMENT SYSTEM .			25.651		0,01
			FONDS DE RESERVE POUR LES RETRAITES			28.947		0,01
			STATE OF FLORIDA BIRTH-RELATED			30.132		0,01
			PUBLIC EMPLOYEES RETIREMENT SYSTEM OF			33.364		0,01
			GGOF GLOBAL SMALL CAP FUND .			42.025		0,02
			FONDS DE RESERVE POUR LES RETRAITES			54.759		0,02
			OPEC FUND FOR INTERNATIONAL			56.400		0,02
			MELLON BANK NA EMPLOYEE			63.871		0,03

AUTOGRILL S.P.A.

ASSEMBLEA ORDINARIA E STRAORDINARIA

Convocazione : 1 - del : 21/04/2011

Ora ing.	Ora usc.	Sch.	INTERVENUTO AZIONISTA	V	T	Azioni scheda		% su Cap. soc.
						Azioni in delega	Azioni in proprio	
			INVESCO FUNDS SERIES 4			70.500		0,03
			AVA EUROPE 4			74.762		0,03
			FONDS DE RESERVE POUR LES RETRAITES			75.600		0,03
			FIDELITY CONCORD STREET TRUST:			90.324		0,04
			FLORIDA RETIREMENT SYSTEM .			93.657		0,04
			THE BOARD OF PENSIONS OF THE			101.763		0,04
			GLAXOSMITHKLINE MASTER RETIREMENT			163.185		0,06
			INVESCO PERPETUAL GLOBAL SMALLER CO.			235.000		0,09
			INVESCO FUNDS SERIES 4			240.000		0,09
			PUBLIC EMPLOYEES RETIREMENT SYSTEM OF			263.088		0,10
			PUBLIC EMPLOYEES RETIREMENT SYSTEM			294.500		0,12
			THE BANK OF NEW YORK MELLON SA NV			1.585.207		0,62
			THE NORTHWESTERN MUTUAL LIFE			1.957		0,00
			THE NORTHWESTERN MUTUAL LIFE			6.271		0,00
			ACMBERNSTEIN FCP			67.800		0,03
			ACMGI EUROPEAN VALUE			129.700		0,05
09.25.21		00078	<b>MONTANARELLA BRUNO</b>				<b>52.548</b>	<b>0,02</b>
			WASHINGTON STATE INVESTMENT BOARD			52.548		0,02
09.25.22		00079	<b>MONTANARELLA BRUNO</b>				<b>2.162.705</b>	<b>0,85</b>
			LABOR PENSION FUND SUPERVISORY			454		0,00
			BLACKROCK INVESTMENT MANAGEMENT			580		0,00
			BLACKROCK INDEXED ALL-COUNTRY EQUITY			772		0,00
			EQ ADVISORS TRUST- EQ/TEMPLETON			893		0,00
			BLACKROCK INSTITUTIONAL POOLED FUND			1.142		0,00
			THE TRUSTEE FOR INTERNATIONAL EQUITIES			1.807		0,00
			NATIONAL COUNCIL FOR SOCIAL SEC FUND			2.260		0,00
			EQ ADVISORS TRUST-AXA TACTICAL			2.340		0,00
			AXA PREMIER VIP TRUST - MULTIMANGER			2.955		0,00
			BLACKROCK INDEX SELECTION FUND			4.695		0,00
			A I DUPONT TESTAMENTARY TRUST			4.905		0,00
			EQ ADVISORS TRUST - EQ/INTERNATIONAL			5.993		0,00
			STATE OF INDIANA, PUBLIC EMPLOYEES'			6.736		0,00
			EQ ADVISORS - AXA TACTICAL MANAGER			7.160		0,00
			BLACKROCK AUSTRALIA LTD AS			7.627		0,00
			EQ ADVISORS TRUST - EQ/GLOBAL			8.219		0,00
			LONDON BOROUGH OF SOUTHWARK			8.352		0,00
			MASTER INTERNATIONAL INDEX SERIES OF			9.990		0,00
			IBM PENSION PLAN			11.552		0,00
			NVIT INTERNATIONAL INDEX FUND			13.097		0,01
			NATIONWIDE INTERNATIONAL INDEX FUND			15.333		0,01
			BLACKROCK INDEX SELECTION FUND			48.088		0,02
			THE MASTER TRUST BANK OF JAPAN, LTD. AS			109.536		0,04
			BLACKROCK ASSET MANAGEMENT PENSIONS			277.212		0,11
			ARCHITAS MULTI-MANAGER (SA) UNIT			23		0,00
			ENHANCED GLOBAL SERIES OF BLACKROCK			468		0,00
			SC BLACKROCK INTERNATIONAL INDEX			548		0,00
			WESTPAC STAFF SUPERANNUATION PLAN			758		0,00
			RUSSELL DEVELOPED EX-U.S. LARGE CAP			775		0,00
			ISHARES MSCI ACWI EX US CONSUMER			996		0,00
			CONNECTICUT GENERAL LIFE INSURANCE			1.217		0,00
			PEOPLE'S BANK OF CHINA			1.466		0,00
			INTERNATIONAL EQUITY INDEX PLUS FUND B			2.493		0,00
			STATE FARM VARIABLE PRODUCT TRUST,			2.603		0,00
			UAW RETIREE MEDICAL BENEFITS TRUST			2.647		0,00
			CONSOLIDATED EDISON RETIREMENT PLAN			3.230		0,00
			BLACKROCK INSTITUTIONAL TRUST			3.234		0,00
			UAW RETIREE MEDICAL BENEFITS TRUST			5.190		0,00
			UAW RETIREE MEDICAL BENEFITS TRUST			6.611		0,00
			BLACKROCK CDN MSCI EAFE INDEX PLUS			7.289		0,00

AUTOGRILL S.P.A.

ASSEMBLEA ORDINARIA E STRAORDINARIA

Convocazione : 1 - del : 21/04/2011

Ora ing.	Ora usc.	Sch.	INTERVENUTO AZIONISTA	V	T	Azioni scheda		% su Cap. soc.
						Azioni in delega	Azioni in proprio	
			ISHARES MSCI KOKUSAI INDEX FUND (EX			7.668		0,00
			BLACKROCK INSTITUTIONAL TRUST			8.254		0,00
			BGI MSCI EMU IMI INDEX FUND B			13.573		0,01
			BLACKROCK INSTITUTIONAL TRUST			14.357		0,01
			STICHTING PHILIPS PENSIOENFONDS			19.329		0,01
			BLACKROCK CDN MSCI EAFE EQUITY INDEX			20.824		0,01
			ISHARES PUBLIC LIMITED COMPANY			20.954		0,01
			BGI MSCI EAFE EQUITY INDEX			23.334		0,01
			BLACKROCK INSTITUTIONAL TRUST			24.511		0,01
			FLOURISH INVESTMENT CORPORATION			25.698		0,01
			ISHARES MSCI EAFE GROWTH INDEX FUND			26.627		0,01
			ISHARES II PUBLIC LIMITED COMPANY			27.242		0,01
			BLACKROCK INSTITUTIONAL TRUST			29.923		0,01
			PEOPLE'S BANK OF CHINA			33.543		0,01
			ISHARES MSCI EMU INDEX FUND (EX IBT			36.811		0,01
			BLACKROCK INSTITUTIONAL TRUST			43.092		0,02
			BGI MSCI EUROPE EQUITY INDEX FUND B			47.906		0,02
			BLACKROCK INSTITUTIONAL TRUST			72.556		0,03
			ISHARES MSCI ITALY INDEX FUND (EX IBT			84.287		0,03
			MSCI EQUITY INDEX FUND B-ITALY			88.524		0,03
			BLACKROCK INSTITUTIONAL TRUST			163.020		0,06
			BLACKROCK INSTITUTIONAL TRUST			193.405		0,08
			ISHARES MSCI EAFE INDEX FUND (EX IBT			455.034		0,18
			LUCENT TECHNOLOGIES INC.			2.431		0,00
			AZL INTERNATIONAL INDEX FUND			3.376		0,00
			CONSTRUCTION AND BUILDING UNIONS			4.276		0,00
			PUBLIC EMPLOYEES RETIREMENT SYSTEM			7.825		0,00
			TREASURER OF THE STATE OF			16.585		0,01
			ESB GENERAL EMPLOYEES SUPERANNUATION			19.059		0,01
			TEXAS EDUCATION AGENCY .			37.435		0,01
09.25.26		00080	<b>MONTANARELLA BRUNO</b>				<b>42.032</b>	<b>0,02</b>
			BELLSOUTH CORPORATION RFA VEBA TRUST			2.522		0,00
			ARIZONA PSPRS TRUST			6.949		0,00
			VISION POOLED SUPERANNUATION TRUST			8.232		0,00
			QUEENSLAND INVESTMENT CORPORATION			24.329		0,01
09.25.27		00081	<b>MONTANARELLA BRUNO</b>				<b>2.213.994</b>	<b>0,87</b>
			UNITED NATIONS RELIEF AND WORKS FOR			682		0,00
			THE ROYAL BOROUGH OF KENSINGTON AND			700		0,00
			GENERAL MOTORS CANADA DOMESTIC			783		0,00
			THE MASTER TRUST BANK OF JAPAN			795		0,00
			CENTRAL PROVIDENT FUND BOARD			998		0,00
			INTERNATIONAL EQUITY PARTNERS			1.081		0,00
			CENTRAL PROVIDENT FUND BOARD			1.091		0,00
			OUR GLASS INDEXED INT SHARED SECT			1.100		0,00
			PENN SERIES DEVELOPED INTERNATIONAL			1.200		0,00
			NTGI-QM COMMON DAILY ALL COUNTRY			1.246		0,00
			JAGUAR PENSION PLAN			1.527		0,00
			WHEELS COMMON INVESTMENT FUND			1.528		0,00
			ING DIRECT			1.554		0,00
			COMMON MONTHLY INTL EX-JAPAN EQUITY			1.957		0,00
			FORD OF CANADA MASTER TRUST FUND			1.959		0,00
			MUNICIPAL EMP ANNUITY E BEN FD CHICA			2.017		0,00
			TRINITY COLLEGE			2.076		0,00
			TRUST E CUSTODY SERVICES BANK LTD			2.088		0,00
			INDIANA STATE TEACHERS RETIREMENT FD			2.218		0,00
			NORTHERN INSTIT FUNDS INT INDEX PF			2.235		0,00
			NATIONAL COUNCIL FOR SOCIAL SEC FUND			2.237		0,00
			THE TRUSTEE FOR INTERNATIONAL EQUITIES			2.432		0,00
			STICHTING INSTITUUT GAK			2.493		0,00



AUTOGRILL S.P.A.

ASSEMBLEA ORDINARIA E STRAORDINARIA

Convocazione : 1 - del : 21/04/2011

Ora ing.	Ora usc.	Sch.	INTERVENUTO AZIONISTA	V	T	Azioni scheda		% su Cap. soc.
						Azioni in delega	Azioni in proprio	
			SANDIA CORPORATION PENSIONS PLANS			2.767		0,00
			NUCLEAR LIABILITIES FUND LIMITED			2.810		0,00
			THE HENRY SMITH CHARITY			3.133		0,00
			SAS TRUSTEE CORPORATION			3.283		0,00
			STICHTING PENSIOENFONDS CAMPINA			3.782		0,00
			QANTAS SUPERANNUATION PLAN			4.028		0,00
			PUBLIC EMPLOYEES RETIREMENT			4.069		0,00
			FUTURE FUND FOR BOARD OF GUARDIANS			4.121		0,00
			QM COMMON DAILY WORLD INDEX FUND			4.337		0,00
			STICHTING PENSIOENFONDS SAGITTARIUS			4.622		0,00
			ABU DHABI RETIREMENT PENSION FUND			4.835		0,00
			HSBC EUROPEAN INDEX FUND			5.000		0,00
			NORTHERN TRUST QUANTITATIVE FUND PLC			5.152		0,00
			THE BOEING COMPANY EMPLOYEE			6.030		0,00
			OPTIMIX WHOLESALE GLOBAL SHARE TRUST			6.091		0,00
			AUSTRALIAN REWARD INVESTMENT			6.384		0,00
			WHEELS COMMON INVESTMENT FUND			6.676		0,00
			FORD MOTOR COMPANY DEFINED BENEFIT			6.717		0,00
			DANSKE BANK A/S			7.411		0,00
			TRUST E CUSTODY SERVICES BANK LTD			7.656		0,00
			FUNDAÇÃO CALOUSTE GULBENKIAN			8.418		0,00
			FORD MOTOR COMPANY DEFINED BENEFIT			9.005		0,00
			PUBLIC EMPLOYEES RETIREMENT			10.109		0,00
			MICROSOFT GLOBAL FINANCE LIMITED			10.366		0,00
			NT GLOBAL INVESTMENT COLL FUNDS			10.432		0,00
			NT GLOBAL INVESTMENT COLL FUNDS			10.684		0,00
			HONG KONG SPECIAL ADMIN EXCHANGE FD			15.090		0,01
			NORTHERN INTL EQUITY INDEX FUND			16.168		0,01
			TRUST E CUSTODY SERVICES BANK LTD			16.182		0,01
			MICROSOFT GLOBAL FINANCE LIMITED			16.596		0,01
			TRUST E CUSTODY SERVICES BANK LTD			19.081		0,01
			NORTHERN TRUST UNIT TRUST			25.924		0,01
			NT GLOBAL INVESTMENT COLL FUNDS			26.873		0,01
			SAS TRUSTEE CORPORATION			34.283		0,01
			BLUE SKY GROUP			46.609		0,02
			HK MONETARY AUTHORITY			54.248		0,02
			ROCKEFELLER & CO., INC			60.429		0,02
			NORTHERN TRUST ROBUSTA FUND			60.452		0,02
			THE MASTER TRUST BANK OF JAPAN, LTD. AS			69.038		0,03
			NT GLOBAL INVESTMENT COLL FUNDS			70.795		0,03
			THE MASTER TRUST BANK OF JAPAN LTD AS			111.312		0,04
			THE MASTER TRUST BANK OF JAPAN LTD AS			114.302		0,04
			COLONIAL FIRST STATE INVESTMENT			7.580		0,00
			COLONIAL FIRST STATE INVESTMENTS			8.391		0,00
			COLONIAL FIRST STATE INVESTMENTS			10.873		0,00
			SSGA GLOBAL INDEX PLUS TRUST			41		0,00
			SSGA WEALTH WEIGHTED GLOBAL EQUITIES			52		0,00
			AMERICAN INTERNATIONAL GROUP INC			104		0,00
			SSGA INTERNATIONAL EQUITIES INDEX			152		0,00
			TEACHERS' RETIREMENT SYSTEM OF THE			200		0,00
			NORTHROP GRUMMAN CORPORATION VEBA			454		0,00
			WUT47			470		0,00
			ING DIRECT STREETWISE BALANCED			508		0,00
			GOVERNMENT OF THE REPUBLIC OF			597		0,00
			BAERUM KOMMUNE			606		0,00
			PENSION FUND OF SUMITOMO MITSUI			948		0,00
			UNIVERSAL SHIPOWNERS MARINE INS ASS			993		0,00
			TEACHERS' RETIREMENT SYSTEM OF THE			1.045		0,00
			STATE STREET SRI WORLD INDEX			1.124		0,00
			SS BK AND TRUST COMPANY INV FUNDS FOR			1.373		0,00

AUTOGRILL S.P.A.

ASSEMBLEA ORDINARIA E STRAORDINARIA

Convocazione : 1 - del : 21/04/2011

Ora ing.	Ora usc.	Sch.	INTERVENUTO AZIONISTA	V	T	Azioni scheda		% su Cap. soc.
						Azioni in delega	Azioni in proprio	
			JOHN HANCOCK TRUST INTERNATIONAL			1.665		0,00
			MANAGED PENSION FUNDS LIMITED			1.700		0,00
			SS BK AND TRUST COMPANY INV FUNDS FOR			1.729		0,00
			JOHN HANCOCK TRUST INTERNATIONAL			1.731		0,00
			SSGA MSCI ACWI EX-USA INDEX			2.029		0,00
			CAVENHAM GLOBAL EQUITIES			2.033		0,00
			SSGA GLOBAL INDEX PLUS NL TRUST			2.057		0,00
			STATE FARM MUTUAL FUND TRUST,			2.144		0,00
			SSGA INTERNATIONAL EQUITIES INDEX NL			2.194		0,00
			SSGA MSCI EUROPE SCREENED INDEX			2.373		0,00
			STATE OF ALASKA RETIREMENT AND			2.484		0,00
			UAW RETIREE MEDICAL BENEFITS TRUST			2.645		0,00
			SS BK AND TRUST COMPANY INV FUNDS FOR			2.928		0,00
			INSURANCE CORPORATION OF BRITISH			2.935		0,00
			SSGA MSCI EAFE INDEX FUND			3.156		0,00
			SPDR MSCI EUROPE CONSUMER			3.377		0,00
			THE MASTER TRUST BK OF JP LTD: HITACHI			3.619		0,00
			SSGA EMU MIDCAP ALPHA EQUITY FUND			3.685		0,00
			UNITED TECHNOLOGIES CORPORATION			3.723		0,00
			JOHN HANCOCK FUNDS II INTERNATIONAL			4.018		0,00
			PENSION FUND ASSOCIATION FOR LOCAL			4.405		0,00
			SSGA CONSUMER DISCRETIONARY INDEX			4.670		0,00
			WESTPAC INTERNATIONAL SHARE INDEX			6.649		0,00
			TEACHERS' RETIREMENT SYSTEM OF THE			6.745		0,00
			SELECT INDEX SERIES			7.845		0,00
			STREETTRACKS MSCI EUROPE ETF			12.228		0,00
			SSGA EUROPE INDEX EQUITY FUND			12.550		0,00
			SSGA WORLD INDEX EQUITY FUND			12.605		0,00
			UAW RETIREE MEDICAL BENEFITS TRUST			14.862		0,01
			SSGA ITALY INDEX FUND			18.721		0,01
			SS BK AND TRUST COMPANY INV FUNDS FOR			18.867		0,01
			IBM SAVINGS PLAN			19.660		0,01
			STATE OF MINNESOTA			21.569		0,01
			SS BK AND TRUST COMPANY INV FUNDS FOR			22.077		0,01
			EUROPE INDEX PLUS COMMON TRUST FUND			23.577		0,01
			UAW RETIREE MEDICAL BENEFITS TRUST			26.687		0,01
			SS BK AND TRUST COMPANY INV FUNDS FOR			29.626		0,01
			SS BK AND TRUST COMPANY INV FUNDS FOR			36.635		0,01
			STATE STREET EUROPE ENHANCED			45.956		0,02
			SSGA ITALY INDEX EQUITY FUND			54.846		0,02
			MANAGED PENSION FUNDS LIMITED			57.237		0,02
			SS BK AND TRUST COMPANY INV FUNDS FOR			68.474		0,03
			SSGA EMU INDEX EQUITY FUND			87.925		0,03
			GLOBAL ADVANTAGE FUNDS - MAJOR			98.645		0,04
			MANAGED PENSION FUNDS LIMITED			110.483		0,04
			COMMON TRUST ITALY FUND			112.378		0,04
			SS BK AND TRUST COMPANY INV FUNDS FOR			159.700		0,06
			SAN DIEGO GAS AND ELEC CO NUCLEAR			455		0,00
			MANVILLE PERSONAL INJURY SETTLEMENT			1.171		0,00
			NEW YORK STATE DEFERRED			1.339		0,00
			QUEENSLAND INVESTMENT CORPORATION			1.749		0,00
			CALIFORNIA STATE AUTOMOBILE			2.021		0,00
			COUNTY EMPLOYEES ANNUITY AND BENEFIT			2.104		0,00
			INTERNATIONAL BANK FOR			2.261		0,00
			HYDRO ONE PENSION PLAN			3.663		0,00
			SEMPRA ENERGY PENSION MASTER TRUST			3.958		0,00
			ALASKA PERMANENT FUND CORPORATION			3.979		0,00
			LVIP SSGA INTERNATIONAL INDEX FUND			5.568		0,00
			STICHTING PENSIOENFONDS HORECA &			7.492		0,00
			STATE PUBLIC SECTOR SUPERANNUATION			19.513		0,01

AUTOGRILL S.P.A.

ASSEMBLEA ORDINARIA E STRAORDINARIA

Convocazione : 1 - del : 21/04/2011

Ora ing.	Ora usc.	Sch.	INTERVENUTO AZIONISTA	V	T	Azioni scheda		% su Cap. soc.
						Azioni in delega	Azioni in proprio	
			AT&T UNION WELFARE BENEFIT TRUST			24.066		0,01
09.25.28		00082	<b>MONTANARELLA BRUNO</b>				<b>400.000</b>	<b>0,16</b>
			LOF EUROZONE SMALL AND MID CAPS98453			400.000		0,16
09.25.30		00083	<b>MONTANARELLA BRUNO</b>				<b>4.451</b>	<b>0,00</b>
			KEYCORP			4.451		0,00
09.25.32		00084	<b>MONTANARELLA BRUNO</b>				<b>2.138.773</b>	<b>0,84</b>
			GMO GLOBAL ACTIVE EQUITY FUND LP			37.350		0,01
			PEPSICO MASTER RETIREMENT TRUST			45.955		0,02
			CITY OF MILWAUKEE EMPLOY RETIREMENT			57.358		0,02
			GMO FOREIGN SMALL COMPANIES FUND			389.323		0,15
			GMO FOREIGN FUND			576.403		0,23
			GMO ERISA POOL			626.386		0,25
			JOHNSON & JOHNSON PENSION & SAVINGS			73.879		0,03
			INTERNATIONAL BANK FOR			40.561		0,02
			TREASURER OF THE STATE OF			291.558		0,11
09.25.34		00085	<b>MONTANARELLA BRUNO</b>				<b>2.630.405</b>	<b>1,03</b>
			WEST SUBURBAN RETIREMENT INCOME PLAN			79		0,00
			RESURRECTION HEALTH CARE PENSION			270		0,00
			RESURRECTION HEALTH CARE			601		0,00
			SDA INTERNATIONAL EQUITY INDEX FUND			1.925		0,00
			HARTFORD LIFE INSURANCE COMPANY			2.588		0,00
			CHURCH COMMISSIONERS FOR ENGLAND			4.943		0,00
			COMMONWEALTH OF PENNSYLVANIA -			6.148		0,00
			UTAH STATE RETIREMENT SYSTEMS			6.943		0,00
			SCHWAB FUNDAM INTER SMALL-M COMP			9.984		0,00
			STICHG BEWR BEROPSVR TST&STICHG			22.700		0,01
			STICHTING DELA DEPOSITARY AND			43.494		0,02
			CALIFORNIA PUBLIC EMPLOYEES			492		0,00
			HARTFORD LIFE INSURANCE COMPANY			1.169		0,00
			THRIVENT AGGRESSIVE ALLOCATION FUND			4.300		0,00
			THRIVENT MODERATE ALLOCATION FUND			5.100		0,00
			THRIVENT AGGRESSIVE ALLOCATION			5.800		0,00
			THRIVENT MODERATELY AGGRESSIVE			7.200		0,00
			SCHWAB INTERNATIONAL EQUITY ETF			9.936		0,00
			THRIVENT MODERATE ALLOCATION			13.800		0,01
			THRIVENT MODERATELY AGGRESSIVE			15.200		0,01
			RIDGEWORTH INTERNATIONAL EQUITY			15.770		0,01
			CALIFORNIA PUBLIC EMPLOYEES			31.704		0,01
			RIDGEWORTH INTERNATIONAL EQUITY			74.800		0,03
			CALIFORNIA PUBLIC EMPLOYEES			181.251		0,07
			STICHTING BEWAARNEMING APG-IS2			1.863		0,00
			STRUCTURA-ASYMMETRY EUROPE EQUITIES			2.848		0,00
			CAAM DYNALION EUROPE (CA) - L025			2.850		0,00
			FCP ICARE			3.022		0,00
			STRUCTURA - SMART EURO EQUITIES			7.747		0,00
			REUNICA CAAM ACTIONS			8.152		0,00
			AMUNDI FUNDS INDEX EURO ACCOUNT			9.320		0,00
			AMUNDI FUNDS INDEX EUROPE ACCOUNT			11.130		0,00
			PETTELAAR EFFECTENBEW INZ SNSRESP			12.815		0,01
			NADAUD			16.840		0,01
			AMUNDI FUNDS EUROPE SMALLER			28.495		0,01
			FCP AGIRC INDO			30.000		0,01
			FCP FDRN SGAM			33.000		0,01
			LION FLAMME			33.000		0,01
			INDOCAM FLAMME			35.000		0,01
			FCP ARRCO LONG TERME D			70.000		0,03
			STICHTING DEPOSITARY APG DEVELOPED			88.704		0,03

AUTOGRILL S.P.A.

ASSEMBLEA ORDINARIA E STRAORDINARIA

Convocazione : 1 - del : 21/04/2011

Ora ing.	Ora usc.	Sch.	INTERVENUTO AZIONISTA	V	T	Azioni scheda		% su Cap. soc.
						Azioni in delega	Azioni in proprio	
			CARP - INDO			97.000		0,04
			CAAM MIDCAP EURO			112.985		0,04
			FCP VILLIERS DIVERSIFIE SGAM			300.000		0,12
			CAAM MIDVALEURS EUROPE			433.221		0,17
			CHILDREN S HEALTHCARE OF ATLANTA			3.467		0,00
			HARTFORD INTERNATIONAL GLOBAL EQUITY			8.524		0,00
			S2G			11.150		0,00
			S2G			37.944		0,01
			ETOILE GESTION			53.245		0,02
			ETOILE GESTION			70.000		0,03
			ETOILE GESTION			75.000		0,03
			ETOILE GESTION			159.000		0,06
			S2G			192.819		0,08
			AMUNDI LUXEMBOURG			215.067		0,08
09.25.35		00086	<b>MONTANARELLA BRUNO</b>				<b>29.239</b>	<b>0,01</b>
			UBS FUND MANAGEMENT (SWITZERLAND)			17.007		0,01
			UBS (LUX) STRATEGY XTRA SICAV			170		0,00
			UBS FUND MANAGEMENT (SWITZERLAND)			343		0,00
			UBS FUND MANAGEMENT (LUXEMBOURG)			413		0,00
			UBS (LUX) STRATEGY FUND			749		0,00
			UBS FUND MANAGEMENT (LUXEMBOURG)			871		0,00
			UBS (LUX) STRATEGY XTRA SICAV			1.004		0,00
			UBS FUND MANAGEMENT (LUXEMBOURG)			1.221		0,00
			UBS FUND MANAGEMENT (SWITZERLAND)			1.305		0,00
			UBS (LUX) STRATEGY XTRA SICAV			1.538		0,00
			UBS GLOBAL ASSET MANAGEMENT LIFE LTD			2.216		0,00
			UBS FUND MANAGEMENT (SWITZERLAND)			2.402		0,00
09.25.36		00087	<b>MONTANARELLA BRUNO</b>				<b>45.364</b>	<b>0,02</b>
			THE CHASE MANHATTAN BANK			1.428		0,00
			VFP SECURITIES LLC			1.739		0,00
			INTERNATIONAL EQUITY FUND			9.305		0,00
			CLEARWATER INTERNATIONAL FUND			12.162		0,00
			WILMINGTON MULTI MANAGER			1.494		0,00
			WILMINGTON INTERNATIONAL EQUITY FUND			2.505		0,00
			EATON VANCE STRUCTURED INTERNATIONAL			3.392		0,00
			FOREST FOUNDATION			87		0,00
			SEQUOIA FOUNDATION			98		0,00
			EATON VANCE CORPORATION			357		0,00
			MARANIC II LLC			545		0,00
			BOA PERAMETRIC			948		0,00
			POWERSHARES GLOBAL FUNDS IRELAND PLC			4.561		0,00
			POWERSHARES FTSE RAFI DEVELOPED			6.743		0,00
09.25.37		00088	<b>MONTANARELLA BRUNO</b>				<b>6.422.344</b>	<b>2,52</b>
			LOTHIAN PENSION FUND			73		0,00
			SHELL TRUST (BERMUDA) LIMITED AS			868		0,00
			CITADEL SECURITIES (EUROPE) LTD			1.928		0,00
			H.E.S.T. AUSTRALIA LIMITED			3.558		0,00
			SHELL TRUST (BERMUDA) LTD AS TRUSTEE			9.816		0,00
			EAFE EQUITY INDEX FUND			12.705		0,00
			LOCKHEED MARTIN SAVING PLAN			13.745		0,01
			LOCKHEED MARTIN CORPORATION BENEFIT			13.835		0,01
			UBS FUND MANAGEMENT (SWITZERLAND)			17.810		0,01
			ENHANCED INDEX INTERNATIONAL SHARE			27.784		0,01
			LOCKHEED MARTIN CORPORATION BENEFIT			29.138		0,01
			SHELL PENSIONS TRUST LIMITED AS			29.641		0,01
			STICHTING SHELL PENSIOENFONDS			41.138		0,02
			CITADEL EQUITY FUND A/C LTD			63.423		0,02
			HENDERSON HORIZON FUND SICAV			91.357		0,04

AUTOGRILL S.P.A.

ASSEMBLEA ORDINARIA E STRAORDINARIA

Convocazione : 1 - del : 21/04/2011

Ora ing.	Ora usc.	Sch.	INTERVENUTO AZIONISTA	V	T	Azioni scheda		% su Cap. soc.
						Azioni in delega	Azioni in proprio	
			HSBC BANK PLC A/C ROYAL LDN MUTU			124.099		0,05
			VITTORIA FUND P LP MS COL			163.352		0,06
			BT PENSION SCHEME			194.078		0,08
			HENDERS.EURO.SMALLER COMPANIES FUND			194.632		0,08
			THE ORANGE PARTNERS FUND			284.957		0,11
			HSBC BANK PLC A/C THE GALLINULE FUND			373.250		0,15
			LOCKHEED MARTIN CORP MASTER TRUST			442.106		0,17
			CAERULEUS FUND THE			475.464		0,19
			CRESCENT III L.P			503.719		0,20
			EGEPARGNE CROISSANCE			600.000		0,24
			HENDERSON EUROPEAN GROWTH FUND			1.090.915		0,43
			NATIONAL PENSION SERVICE			1.753		0,00
			LEGAL AND GENERAL ASSURANCE			5.587		0,00
			AMBER ITALIA EQUITY			88.000		0,03
			THE PRUDENTIAL INSURANCE COMPANY OF			979		0,00
			RYDEX MSCI EAFE EQUAL WEIGHT ETF			2.058		0,00
			THE PRUDENTIAL INSURANCE COMPANY OF			2.199		0,00
			BP PENSION FUND			2.600		0,00
			COLLEGE RETIREMENT EQUITIES FUND			4.174		0,00
			COLLEGE RETIREMENT EQUITIES FUND			11.875		0,00
			LOCKHEED MARTIN SUPPLEMENTAL EXCESS			16.631		0,01
			TIIA-CREF INTERNATIONAL EQUITY INDEX			24.708		0,01
			MASSACHUSETTS BAY TRANSPORTATION			30.619		0,01
			LOCKHEED MARTIN CORP DEFINED			63.997		0,03
			AXA WORLD FUND			155.000		0,06
			THE PRUDENTIAL INVESTMENT PORTFOLIOS			208		0,00
			NATIONAL PENSIONS RESERVE			10.329		0,00
			CITIGROUP PENSION PLAN			33.841		0,01
			UNIPENSION INVEST FMBA EUROPAEISKE			43.343		0,02
			RL MANAGER OF MANAGERS FD ICVC THE			135.920		0,05
			PUBLIC SECTOR PENSION INVESTMENT			187.660		0,07
			PARVUS EURO OPP MASTER FU			797.472		0,31
10.09.08		00095	<b>MTELKA LUCIANO</b>				<b>2.000</b>	<b>0,00</b>
			MTELKA LUCIANO				2.000	0,00
09.48.36		00091	<b>PADULANO GASTONE</b>				<b>1.500</b>	<b>0,00</b>
			PADULANO GASTONE				1.500	0,00
09.53.48		00092	<b>REALE DAVIDE GIORGIO</b>				<b>1</b>	<b>0,00</b>
			REALE DAVIDE GIORGIO				1	0,00
10.07.26		00094	<b>RODINO' DEMETRIO</b>				<b>3</b>	<b>0,00</b>
			RODINO' WALTER			3		0,00
09.05.06		00089	<b>SACCARDI SANDRO</b>				<b>150.815.000</b>	<b>59,28</b>
			SCHEMATRENTAQUATTRO S.R.L.				150.815.000	59,28
09.12.24		00090	<b>VENEZIANO GIANFRANCO</b>				<b>4</b>	<b>0,00</b>
			FABRIS CARLO			4		0,00
10.20.15		00097	<b>VISCARDI AUGUSTO</b>				<b>400</b>	<b>0,00</b>
			VISCARDI AUGUSTO				400	0,00

**AUTOGRILL S.P.A.**  
**ASSEMBLEA ORDINARIA E STRAORDINARIA**  
**Convocazione : 1 - del : 21/04/2011**

Ora ing.	Ora usc.	Sch.	INTERVENUTO AZIONISTA	V	T	Azioni scheda		% su Cap. soc.
						Azioni in delega	Azioni in proprio	
<b>TOTALI</b>			<b>PARTECIPAZIONE</b>					<b>% SU CAP.</b>
			<b>IN PROPRIO</b>	<b>PER DELEGA</b>	<b>TOTALE</b>			
Azionisti partecipanti presenti per numero azioni			6 150.818.904	496 38.362.977	502 189.181.881			74,36
<b>PERSONE FISICHE INTERVENUTE : 12</b>								

**AUTOGRILL S.P.A.**  
**ASSEMBLEA ORDINARIA**  
**E**  
**STRAORDINARIA**  
**21 aprile 2011**

**Parte Ordinaria**  
**Punto 1 all'ordine del giorno**  
**Approvazione Bilancio 2010**

**AUTOGRILL S.P.A.**  
**ASSEMBLEA ORDINARIA E STRAORDINARIA**  
**Convocazione : 1 - del : 21/04/2011**  
**Mozione 01**

	<b>In proprio</b>	<b>In delega</b>	<b>Totale</b>	<b>% su Cap. votante</b>	<b>% su Cap. soc.</b>
<b>Favorevoli</b>	<b>150.818.904</b>	<b>37.731.474</b>	<b>188.550.378</b>	99,666	74,116
<b>Contrari</b>	-	<b>558.503</b>	<b>558.503</b>	0,295	0,220
<b>Astenuti</b>	-	<b>73.000</b>	<b>73.000</b>	0,039	0,029
<b>Totale delle azioni in sala al momento del voto</b>			<b>189.181.881</b>		<b>74,364</b>



**AUTOGRILL S.P.A.**  
**ASSEMBLEA ORDINARIA E STRAORDINARIA**  
**Convocazione : 1 - del : 21/04/2011**

**Mozione 01**

Scheda	Bigl.	Azionista Delegato	Vinc	Par.	Azioni in proprio	Azioni in delega	Totale	% su Cap. votante	% su Cap. soc.
<b>FAVOREVOLI</b>									
00073	00001	AVIVA INVESTORS MANAGED FUND MONTANARELLA BRUNO		D	0	380	380	0	0
00073	00002	AVIVA LIFE & PENSIONS UK LIMITED MONTANARELLA BRUNO		D	0	2.050	2.050	0,001	0,001
00073	00003	STICHTING PENSIOENFONDS VAN DE MONTANARELLA BRUNO		D	0	2.952	2.952	0,002	0,001
00073	00004	AVIVA LIFE & PENSIONS UK LIMITED MONTANARELLA BRUNO		D	0	4.000	4.000	0,002	0,002
00073	00005	STICHTING MONTANARELLA BRUNO		D	0	8.003	8.003	0,004	0,003
00073	00006	AVIVA LIFE PENSIONS UK LIMITED MONTANARELLA BRUNO		D	0	20.220	20.220	0,011	0,008
00073	00007	STICHTING MN SERVICES MONTANARELLA BRUNO		D	0	258	258	0	0
00073	00008	STICHTING MN SERVICES MONTANARELLA BRUNO		D	0	2.412	2.412	0,001	0,001
00073	00009	AVIVA INVESTORS INTERNATIONAL MONTANARELLA BRUNO		D	0	2.690	2.690	0,001	0,001
00073	00010	STICHTING PENSIOENFONDS METAAL MONTANARELLA BRUNO		D	0	16.137	16.137	0,009	0,006
00073	00011	MLC LIMITED MONTANARELLA BRUNO		D	0	600	600	0	0
00073	00012	MLC LIMITED MONTANARELLA BRUNO		D	0	660	660	0	0
00073	00013	AVIVA UKGI INVESTMENTS LIMITED MONTANARELLA BRUNO		D	0	2.900	2.900	0,002	0,001
00073	00014	PENSION RESERVES INVESTMENT MONTANARELLA BRUNO		D	0	20.528	20.528	0,011	0,008
00074	00001	THE MASTER TRUST BANK OF JAPAN, MONTANARELLA BRUNO		D	0	45	45	0	0

**AUTOGRILL S.P.A.**  
**ASSEMBLEA ORDINARIA E STRAORDINARIA**  
**Convocazione : 1 - del : 21/04/2011**

**Mozione 01**

Scheda	Bigl.	Azionista Delegato	Vinc	Par.	Azioni in proprio	Azioni in delega	Totale	% su Cap. votante	% su Cap. soc.
00074	00002	JAPAN TRUSTEE SERVICES BANK LTD MONTANARELLA BRUNO		D	0	74	74	0	0
00074	00003	ANDREW W. MELLON FOUNDATION MONTANARELLA BRUNO		D	0	430	430	0	0
00074	00004	OFI INSTITUTIONAL INTERNATIONAL MONTANARELLA BRUNO		D	0	700	700	0	0
00074	00005	CLEARWATER INTERNATIONAL FUND MONTANARELLA BRUNO		D	0	788	788	0	0
00074	00006	NORTHERN GLOBAL SUSTAINABILITY MONTANARELLA BRUNO		D	0	824	824	0	0
00074	00007	JAPAN TRUSTEE SERVICES BANK,LTD MONTANARELLA BRUNO		D	0	864	864	0	0
00074	00008	MANULIFE INTERNATIONAL EQUITY MONTANARELLA BRUNO		D	0	1.181	1.181	0,001	0
00074	00009	VANGUARD CARBON AWARE MONTANARELLA BRUNO		D	0	1.281	1.281	0,001	0,001
00074	00010	RBS LEGAL E GENERAL INTL INDEX MONTANARELLA BRUNO		D	0	1.691	1.691	0,001	0,001
00074	00011	PYRAMIS GLOBAL EX US INDEX FUND MONTANARELLA BRUNO		D	0	1.884	1.884	0,001	0,001
00074	00012	INCOME TRUST; FIDELITY S GLOBAL MONTANARELLA BRUNO		D	0	2.172	2.172	0,001	0,001
00074	00013	MORGAN STANLEY INVESTMENT MONTANARELLA BRUNO		D	0	2.228	2.228	0,001	0,001
00074	00014	VANTAGEPOINT OVERSEAS EQUITY MONTANARELLA BRUNO		D	0	2.307	2.307	0,001	0,001
00074	00015	AMONIS NV MONTANARELLA BRUNO		D	0	3.313	3.313	0,002	0,001
00074	00016	LJR LIMITED PARTNERSHIP MONTANARELLA BRUNO		D	0	3.381	3.381	0,002	0,001
00074	00017	T ROWE PRICE INTERNATIONAL MONTANARELLA BRUNO		D	0	3.786	3.786	0,002	0,001

giovedì 21 aprile 2011 - 12.18.20

**AUTOGRILL S.P.A.**  
**ASSEMBLEA ORDINARIA E STRAORDINARIA**  
**Convocazione : 1 - del : 21/04/2011**

**Mozione 01**

Scheda	Bigl.	Azionista Delegato	Vinc	Par.	Azioni in proprio	Azioni in delega	Totale	% su Cap. votante	% su Cap. soc.
00074	00018	CLERICAL MED INVEST GROUP MONTANARELLA BRUNO		D	0	3.935	3.935	0,002	0,002
00074	00019	BBH B FOR TMTBJ RE: MONTANARELLA BRUNO		D	0	4.159	4.159	0,002	0,002
00074	00020	NEW ZEALAND SUPERANNUATION MONTANARELLA BRUNO		D	0	4.403	4.403	0,002	0,002
00074	00021	STATE OF WYOMING, WYOMING MONTANARELLA BRUNO		D	0	4.616	4.616	0,002	0,002
00074	00022	BBH/THE MT BOJ LTD RE:GLB MONTANARELLA BRUNO		D	0	4.977	4.977	0,003	0,002
00074	00023	LOS ANGELES CITY EMPLOYEES MONTANARELLA BRUNO		D	0	5.704	5.704	0,003	0,002
00074	00024	VANGUARD FIDUCIARY TRUST MONTANARELLA BRUNO		D	0	5.855	5.855	0,003	0,002
00074	00025	JANTZI GLOBAL EQUITY FUND MONTANARELLA BRUNO		D	0	6.174	6.174	0,003	0,002
00074	00026	JANTZI BALANCED FUND MONTANARELLA BRUNO		D	0	6.360	6.360	0,003	0,003
00074	00027	LJR LIMITED PARTNERSHIP MONTANARELLA BRUNO		D	0	6.438	6.438	0,003	0,003
00074	00028	LAS OLAS EQUITY PARTNERS LP MONTANARELLA BRUNO		D	0	6.449	6.449	0,003	0,003
00074	00029	EQ ADVISORS - AXA TACTICAL MONTANARELLA BRUNO		D	0	6.680	6.680	0,004	0,003
00074	00030	FAMANDSFORENINGEN PENSAM MONTANARELLA BRUNO		D	0	7.591	7.591	0,004	0,003
00074	00031	VANGUARD TOTAL WORLD STOCK MONTANARELLA BRUNO		D	0	8.547	8.547	0,005	0,003
00074	00032	COMMINGLED PENSION TRUST FUND MONTANARELLA BRUNO		D	0	9.128	9.128	0,005	0,004

**AUTOGRILL S.P.A.**  
**ASSEMBLEA ORDINARIA E STRAORDINARIA**  
**Convocazione : 1 - del : 21/04/2011**

**Mozione 01**

Scheda	Bigl.	Azionista Delegato	Vinc	Par.	Azioni in proprio	Azioni in delega	Totale	% su Cap. votante	% su Cap. soc.
00074	00033	JAPAN TRUSTEE SERVICES BANK LTD MONTANARELLA BRUNO		D	0	10.403	10.403	0,005	0,004
00074	00034	JNL/MELLON CAPITAL MANAGEMENT MONTANARELLA BRUNO		D	0	11.225	11.225	0,006	0,004
00074	00035	HALIFAX INTL INVEST ICVC MONTANARELLA BRUNO		D	0	11.284	11.284	0,006	0,004
00074	00036	STATE OF NEW MEXICO STATE MONTANARELLA BRUNO		D	0	13.182	13.182	0,007	0,005
00074	00037	JPMORGAN INTERNATIONAL EQUITY MONTANARELLA BRUNO		D	0	18.332	18.332	0,010	0,007
00074	00038	TEMPLETON EUROPE FUND MONTANARELLA BRUNO		D	0	22.664	22.664	0,012	0,009
00074	00039	VANGUARD INTERNATIONAL SHARE MONTANARELLA BRUNO		D	0	23.139	23.139	0,012	0,009
00074	00040	GOVERNMENT OF NORWAY MONTANARELLA BRUNO		D	0	23.910	23.910	0,013	0,009
00074	00041	GOVERNMENT OF NORWAY MONTANARELLA BRUNO		D	0	24.780	24.780	0,013	0,010
00074	00042	INVESCO FUNDS II MONTANARELLA BRUNO		D	0	25.000	25.000	0,013	0,010
00074	00043	VANGUARD INVESTMENT SERIES, MONTANARELLA BRUNO		D	0	27.095	27.095	0,014	0,011
00074	00044	VANGUARD INVESTMENT SERIES, MONTANARELLA BRUNO		D	0	33.548	33.548	0,018	0,013
00074	00045	ROYAL BANK OF CANADA MONTANARELLA BRUNO		D	0	44.968	44.968	0,024	0,018
00074	00046	VANGUARD INVESTMENT SERIES, MONTANARELLA BRUNO		D	0	49.384	49.384	0,026	0,019
00074	00047	HSBC POOLED INVESTMENT FUND, MONTANARELLA BRUNO		D	0	52.100	52.100	0,028	0,020

giovedì 21 aprile 2011 - 12.18.20

**AUTOGRILL S.P.A.**  
**ASSEMBLEA ORDINARIA E STRAORDINARIA**  
**Convocazione : 1 - del : 21/04/2011**

**Mozione 01**

Scheda	Bigl.	Azionista Delegato	Vinc Par.	Azioni in proprio	Azioni in delega	Totale	% su Cap. votante	% su Cap. soc.
00074	00048	NORGES BANK MONTANARELLA BRUNO	D	0	53.341	53.341	0,028	0,021
00074	00049	RBC INTERNATIONAL EQUITY FUND MONTANARELLA BRUNO	D	0	69.078	69.078	0,037	0,027
00074	00050	LEGAL&GENERAL EUROPEAN INDEX MONTANARELLA BRUNO	D	0	70.644	70.644	0,037	0,028
00074	00051	BBH FOR BBT TRST SWIRE GUT MONTANARELLA BRUNO	D	0	73.000	73.000	0,039	0,029
00074	00052	EMPLOYEES RETIREMENT SYSTEM OF MONTANARELLA BRUNO	D	0	81.100	81.100	0,043	0,032
00074	00053	MERCHANT INVESTORS ASSURANCE MONTANARELLA BRUNO	D	0	81.800	81.800	0,043	0,032
00074	00054	ACBERNSTEIN EUROPEAN MONTANARELLA BRUNO	D	0	83.400	83.400	0,044	0,033
00074	00055	EXELON CORPORATION PENSION MONTANARELLA BRUNO	D	0	85.816	85.816	0,045	0,034
00074	00056	PRIVAT CLIENT GLOBAL SMALL CAP MONTANARELLA BRUNO	D	0	101.500	101.500	0,054	0,040
00074	00057	RBC BALANCED GROWTH FUND MONTANARELLA BRUNO	D	0	102.065	102.065	0,054	0,040
00074	00058	VANGUARD FTSE ALL-WORLD EX US MONTANARELLA BRUNO	D	0	102.406	102.406	0,054	0,040
00074	00059	VANGUARD TAX-MANAGED MONTANARELLA BRUNO	D	0	104.655	104.655	0,055	0,041
00074	00060	VANGUARD DEVELOP MARKET INDEX MONTANARELLA BRUNO	D	0	112.596	112.596	0,060	0,044
00074	00061	FRANKLIN TEMPLETON INVESTMENT MONTANARELLA BRUNO	D	0	113.300	113.300	0,060	0,045
00074	00062	SYNTRUS ACHMEA MULTI MANAGER MONTANARELLA BRUNO	D	0	121.161	121.161	0,064	0,048

giovedì 21 aprile 2011 - 12.18.20

**AUTOGRILL S.P.A.**  
**ASSEMBLEA ORDINARIA E STRAORDINARIA**  
**Convocazione : 1 - del : 21/04/2011**

**Mozione 01**

Scheda	Bigli.	Azionista Delegato	Vinc	Par.	Azioni in proprio	Azioni in delega	Totale	% su Cap. votante	% su Cap. soc.
00074	00063	VANGUARD EUROPEAN STOCK INDEX MONTANARELLA BRUNO		D	0	125.202	125.202	0,066	0,049
00074	00064	FRANKLIN TEMPLETON INVESTMENT MONTANARELLA BRUNO		D	0	191.085	191.085	0,101	0,075
00074	00065	RBC PRIVATE EUROPEAN EQUITY MONTANARELLA BRUNO		D	0	202.990	202.990	0,107	0,080
00074	00066	VANGUARD TOTAL INTERNATIONAL MONTANARELLA BRUNO		D	0	339.703	339.703	0,180	0,134
00074	00067	NEW YORK STATE COMMON MONTANARELLA BRUNO		D	0	475.428	475.428	0,251	0,187
00074	00068	INVESCO ACTIONS EUROPE MONTANARELLA BRUNO		D	0	519.919	519.919	0,275	0,204
00074	00069	RBC BALANCED FUND MONTANARELLA BRUNO		D	0	566.673	566.673	0,300	0,223
00074	00070	GOVERNMENT OF NORWAY MONTANARELLA BRUNO		D	0	1.577.784	1.577.784	0,834	0,620
00074	00071	FRANKLIN TEMPLETON VARIAB. MONTANARELLA BRUNO		D	0	1.655.033	1.655.033	0,875	0,651
00074	00072	RBC EUROPEAN EQUITY FUND MONTANARELLA BRUNO		D	0	2.078.892	2.078.892	1,099	0,817
00074	00073	TEMPLETON FOREIGN FUND MONTANARELLA BRUNO		D	0	3.675.466	3.675.466	1,943	1,445
00074	00074	STANDARD LIFE INVESTMENT MONTANARELLA BRUNO		D	0	650	650	0	0
00074	00075	IRISH LIFE ASSURANCE MONTANARELLA BRUNO		D	0	1.106	1.106	0,001	0
00074	00076	CITITRUST LTD MONTANARELLA BRUNO		D	0	2.079	2.079	0,001	0,001
00074	00077	LEGAL AND GENERAL ASSURANCE MONTANARELLA BRUNO		D	0	7.300	7.300	0,004	0,003

giovedì 21 aprile 2011 - 12.18.20

**AUTOGRILL S.P.A.**  
**ASSEMBLEA ORDINARIA E STRAORDINARIA**  
**Convocazione : 1 - del : 21/04/2011**

**Mozione 01**

Scheda	Bigl.	Azionista Delegato	Vinc Par.	Azioni in proprio	Azioni in delega	Totale	% su Cap. votante	% su Cap. soc.
00074	00078	LAZARD ASSET MANAGEMENT LTD. MONTANARELLA BRUNO	D	0	479.525	479.525	0,253	0,188
00074	00079	CALIFORNIA STATE TEACHERS MONTANARELLA BRUNO	D	0	38	38	0	0
00074	00080	COSMOPOLITAN INVESTMENT FUND MONTANARELLA BRUNO	D	0	61	61	0	0
00074	00081	WELLS FARGO MASTER TRUST MONTANARELLA BRUNO	D	0	334	334	0	0
00074	00082	BLACKROCK INST TRUST CO N.A. INV MONTANARELLA BRUNO	D	0	356	356	0	0
00074	00083	JOHN HANCOCK INSURANCE MONTANARELLA BRUNO	D	0	553	553	0	0
00074	00084	ARIZONA STATE RETIREMENT MONTANARELLA BRUNO	D	0	609	609	0	0
00074	00085	MANULIFE ASSET MANAGEMENT MONTANARELLA BRUNO	D	0	688	688	0	0
00074	00086	DWS LIFECYCLE LONG RANGE FUND MONTANARELLA BRUNO	D	0	1.184	1.184	0,001	0
00074	00087	ALASKA COMMON TRUST FUND MONTANARELLA BRUNO	D	0	1.505	1.505	0,001	0,001
00074	00088	GENERAL CONFERENCE MONTANARELLA BRUNO	D	0	1.529	1.529	0,001	0,001
00074	00089	VANGUARD INV F ICVC-VANGUARD MONTANARELLA BRUNO	D	0	1.709	1.709	0,001	0,001
00074	00090	TEACHER RETIREMENT SYSTEM OF MONTANARELLA BRUNO	D	0	1.792	1.792	0,001	0,001
00074	00091	CALVERT VP EAFE INTERNATIONAL MONTANARELLA BRUNO	D	0	1.990	1.990	0,001	0,001
00074	00092	VANGUARD INV F ICVC- FTSE DEV MONTANARELLA BRUNO	D	0	2.447	2.447	0,001	0,001

**AUTOGRILL S.P.A.**  
**ASSEMBLEA ORDINARIA E STRAORDINARIA**  
**Convocazione : 1 - del : 21/04/2011**

**Mozione 01**

Scheda	Bigl.	Azionista Delegato	Vinc Par.	Azioni in proprio	Azioni in delega	Totale	% su Cap. votante	% su Cap. soc.
00074	00093	WHOLESALE GLOBAL EQUITY - INDEX MONTANARELLA BRUNO	D	0	2.782	2.782	0,001	0,001
00074	00094	WSIB INVESTMENTS (TOTAL MONTANARELLA BRUNO	D	0	3.368	3.368	0,002	0,001
00074	00095	VALIC COMPANY I - INTERNATIONAL MONTANARELLA BRUNO	D	0	3.570	3.570	0,002	0,001
00074	00096	JOHN HANCOCK LIFE AND HEALTH MONTANARELLA BRUNO	D	0	3.676	3.676	0,002	0,001
00074	00097	DFS GIF - EUROPEAN EQUITY MONTANARELLA BRUNO	D	0	3.720	3.720	0,002	0,001
00074	00098	DWS EAFE EQUITY INDEX FUND MONTANARELLA BRUNO	D	0	4.015	4.015	0,002	0,002
00074	00099	GENERAL MOTORS HOURLY-RATE MONTANARELLA BRUNO	D	0	4.400	4.400	0,002	0,002
00074	00100	GENERAL MOTORS SALARIED MONTANARELLA BRUNO	D	0	4.512	4.512	0,002	0,002
00074	00101	WELLS FARGOMASTER TRUST MONTANARELLA BRUNO	D	0	5.082	5.082	0,003	0,002
00074	00102	AXA ROSENBERG EQUITY ALPHA MONTANARELLA BRUNO	D	0	7.000	7.000	0,004	0,003
00074	00103	HENDERSONINTERNATIONAL ALL CAP MONTANARELLA BRUNO	D	0	7.821	7.821	0,004	0,003
00074	00104	JOHN HANCOCK TRUST MONTANARELLA BRUNO	D	0	21.413	21.413	0,011	0,008
00074	00105	CALIFORNIA STATE TEACHERS MONTANARELLA BRUNO	D	0	23.069	23.069	0,012	0,009
00074	00106	MARYLAND STATE RETIREMENT & MONTANARELLA BRUNO	D	0	23.273	23.273	0,012	0,009
00074	00107	TRUST FOR RETIR MED, DENT & LIFE MONTANARELLA BRUNO	D	0	26.351	26.351	0,014	0,010

giovedì 21 aprile 2011 - 12.18.20



**AUTOGRILL S.P.A.**  
**ASSEMBLEA ORDINARIA E STRAORDINARIA**  
**Convocazione : 1 - del : 21/04/2011**

**Mozione 01**

Scheda	Bigl.	Azionista Delegato	Vinc	Par.	Azioni in proprio	Azioni in delega	Totale	% su Cap. votante	% su Cap. soc.
00074	00108	FLOURISH INVESTMENT MONTANARELLA BRUNO		D	0	28.451	28.451	0,015	0,011
00074	00109	BP PENSION FUND MONTANARELLA BRUNO		D	0	40.300	40.300	0,021	0,016
00074	00110	CALIFORNIA STATE TEACHERS MONTANARELLA BRUNO		D	0	45.631	45.631	0,024	0,018
00074	00111	THE RETIREMENT ANN PL FOR EMPL MONTANARELLA BRUNO		D	0	48.908	48.908	0,026	0,019
00074	00112	THE REGENTS OF THE UNIVERSITY MONTANARELLA BRUNO		D	0	51.760	51.760	0,027	0,020
00074	00113	PRUDENTIAL RETIREMENT MONTANARELLA BRUNO		D	0	52.986	52.986	0,028	0,021
00074	00114	FRESNO COUNTY EMPLOYEES' MONTANARELLA BRUNO		D	0	73.270	73.270	0,039	0,029
00074	00115	THE REGENTS OF THE UNIVERSITY MONTANARELLA BRUNO		D	0	73.696	73.696	0,039	0,029
00074	00116	HENDERSON INTERNATIONAL EQUITY MONTANARELLA BRUNO		D	0	75.305	75.305	0,040	0,030
00074	00117	CAISSE DE DEPOT ET PLACEMENT DU MONTANARELLA BRUNO		D	0	132.158	132.158	0,070	0,052
00074	00118	HONG KONG SPECIAL MONTANARELLA BRUNO		D	0	218.500	218.500	0,115	0,086
00074	00119	VALIC COMPANY I - FOREIGN VALUE MONTANARELLA BRUNO		D	0	730.314	730.314	0,386	0,287
00074	00120	JOHN HANCOCK TRUST MONTANARELLA BRUNO		D	0	746.445	746.445	0,395	0,293
00074	00121	JOHN HANCOCK FUNDS II MONTANARELLA BRUNO		D	0	949.325	949.325	0,502	0,373
00074	00122	QUEEN'S UNIVERSITY AT KINGSTON MONTANARELLA BRUNO		D	0	600	600	0	0

**AUTOGRILL S.P.A.**  
**ASSEMBLEA ORDINARIA E STRAORDINARIA**  
**Convocazione : 1 - del : 21/04/2011**

**Mozione 01**

Scheda	Bigl.	Azionista Delegato	Vinc	Par.	Azioni in proprio	Azioni in delega	Totale	% su Cap. votante	% su Cap. soc.
00074	00123	TD EUROPEAN INDEX FUND . MONTANARELLA BRUNO		D	0	631	631	0	0
00074	00124	AK STEEL CORPORATION MASTER MONTANARELLA BRUNO		D	0	645	645	0	0
00074	00125	PANAGORA GROUP TRUST . MONTANARELLA BRUNO		D	0	808	808	0	0
00074	00126	CIBC EUROPEAN INDEX FUND . MONTANARELLA BRUNO		D	0	867	867	0	0
00074	00127	TEACHERS' RETIREMENT SYSTEM OF MONTANARELLA BRUNO		D	0	870	870	0	0
00074	00128	MERCY INVESTMENT SERVICES MONTANARELLA BRUNO		D	0	1.088	1.088	0,001	0
00074	00129	CIBC INTERNATIONAL INDEX FUND MONTANARELLA BRUNO		D	0	1.687	1.687	0,001	0,001
00074	00130	TD INTERNATIONAL INDEX FUND MONTANARELLA BRUNO		D	0	1.908	1.908	0,001	0,001
00074	00131	FIRE AND POLICE PENSION MONTANARELLA BRUNO		D	0	2.068	2.068	0,001	0,001
00074	00132	THE BOSTON COMMON INTNL SOCIAL MONTANARELLA BRUNO		D	0	2.914	2.914	0,002	0,001
00074	00133	NEWTON D.AND ROCHELLE F.BECKER MONTANARELLA BRUNO		D	0	3.300	3.300	0,002	0,001
00074	00134	BNY MELLON EB COLLECTIVE MONTANARELLA BRUNO		D	0	3.381	3.381	0,002	0,001
00074	00135	FIRE AND POLICE PENSION ASSN MONTANARELLA BRUNO		D	0	3.610	3.610	0,002	0,001
00074	00136	BNY MELLON EB COLLECTIVE MONTANARELLA BRUNO		D	0	3.738	3.738	0,002	0,001
00074	00137	ROGERSCASEY TARGET SOLUTIONS MONTANARELLA BRUNO		D	0	3.843	3.843	0,002	0,002

giovedì 21 aprile 2011 - 12.18.20

**AUTOGRILL S.P.A.**  
**ASSEMBLEA ORDINARIA E STRAORDINARIA**  
**Convocazione : 1 - del : 21/04/2011**

**Mozione 01**

Scheda	Bigl.	Azionista Delegato	Vinc	Par.	Azioni in proprio	Azioni in delega	Totale	% su Cap. votante	% su Cap. soc.
00074	00138	SOUTHERN CALIFORNIA EDISON CO MONTANARELLA BRUNO		D	0	4.258	4.258	0,002	0,002
00074	00139	NEWTON D BECKER MONTANARELLA BRUNO		D	0	4.600	4.600	0,002	0,002
00074	00140	PRINCIPAL FUNDS MONTANARELLA BRUNO		D	0	4.672	4.672	0,002	0,002
00074	00141	PACIFIC GAS AND ELECTRIC MONTANARELLA BRUNO		D	0	4.908	4.908	0,003	0,002
00074	00142	PUBLIC EMPLOYEE RETIREMENT MONTANARELLA BRUNO		D	0	5.967	5.967	0,003	0,002
00074	00143	CF INTERNATIONAL STOCK INDEX MONTANARELLA BRUNO		D	0	6.898	6.898	0,004	0,003
00074	00144	BNY MELLON EB COLLECTIVE MONTANARELLA BRUNO		D	0	6.941	6.941	0,004	0,003
00074	00145	DREYFUS INDEX FUNDS INC MONTANARELLA BRUNO		D	0	6.976	6.976	0,004	0,003
00074	00146	WELLMARK OF SOUTH DAKOTA INC . MONTANARELLA BRUNO		D	0	7.718	7.718	0,004	0,003
00074	00147	DT INTERNATIONAL STOCK INDEX MONTANARELLA BRUNO		D	0	9.832	9.832	0,005	0,004
00074	00148	ALLSTATE INSURANCE COMPANY MONTANARELLA BRUNO		D	0	12.455	12.455	0,007	0,005
00074	00149	MINNESOTA LIFE INSURANCE MONTANARELLA BRUNO		D	0	13.281	13.281	0,007	0,005
00074	00150	TD EMERALD INTERNATIONAL MONTANARELLA BRUNO		D	0	13.964	13.964	0,007	0,005
00074	00151	NORTHERN MARIANA ISLANDS MONTANARELLA BRUNO		D	0	20.849	20.849	0,011	0,008
00074	00152	FONDS DE RESERVE POUR LES MONTANARELLA BRUNO		D	0	23.206	23.206	0,012	0,009

**AUTOGRILL S.P.A.**  
**ASSEMBLEA ORDINARIA E STRAORDINARIA**  
**Convocazione : 1 - del : 21/04/2011**

**Mozione 01**

Scheda	Bigl.	Azionista Delegato	Vinc	Par.	Azioni in proprio	Azioni in delega	Totale	% su Cap. votante	% su Cap. soc.
00074	00153	ALASKA PERMANENT FUND MONTANARELLA BRUNO		D	0	24.203	24.203	0,013	0,010
00074	00154	WELLMARK INC. . MONTANARELLA BRUNO		D	0	24.456	24.456	0,013	0,010
00074	00155	VIRGINIA RETIREMENT SYSTEM . MONTANARELLA BRUNO		D	0	25.651	25.651	0,014	0,010
00074	00156	FONDS DE RESERVE POUR LES MONTANARELLA BRUNO		D	0	28.947	28.947	0,015	0,011
00074	00157	STATE OF FLORIDA BIRTH-RELATED MONTANARELLA BRUNO		D	0	30.132	30.132	0,016	0,012
00074	00158	PUBLIC EMPLOYEES RETIREMENT MONTANARELLA BRUNO		D	0	33.364	33.364	0,018	0,013
00074	00159	GGOF GLOBAL SMALL CAP FUND . MONTANARELLA BRUNO		D	0	42.025	42.025	0,022	0,017
00074	00160	FONDS DE RESERVE POUR LES MONTANARELLA BRUNO		D	0	54.759	54.759	0,029	0,022
00074	00161	OPEC FUND FOR INTERNATIONAL MONTANARELLA BRUNO		D	0	56.400	56.400	0,030	0,022
00074	00162	MELLON BANK NA EMPLOYEE MONTANARELLA BRUNO		D	0	63.871	63.871	0,034	0,025
00074	00163	INVESCO FUNDS SERIES 4 MONTANARELLA BRUNO		D	0	70.500	70.500	0,037	0,028
00074	00164	AVA EUROPE 4 MONTANARELLA BRUNO		D	0	74.762	74.762	0,040	0,029
00074	00165	FONDS DE RESERVE POUR LES MONTANARELLA BRUNO		D	0	75.600	75.600	0,040	0,030
00074	00166	FIDELITY CONCORD STREET TRUST: MONTANARELLA BRUNO		D	0	90.324	90.324	0,048	0,036
00074	00167	FLORIDA RETIREMENT SYSTEM . MONTANARELLA BRUNO		D	0	93.657	93.657	0,050	0,037

**AUTOGRILL S.P.A.**  
**ASSEMBLEA ORDINARIA E STRAORDINARIA**  
**Convocazione : 1 - del : 21/04/2011**

**Mozione 01**

Scheda	Bigl.	Azionista Delegato	Vinc Par.	Azioni in proprio	Azioni in delega	Totale	% su Cap. votante	% su Cap. soc.
00074	00168	THE BOARD OF PENSIONS OF THE MONTANARELLA BRUNO	D	0	101.763	101.763	0,054	0,040
00074	00169	GLAXOSMITHKLINE MASTER MONTANARELLA BRUNO	D	0	163.185	163.185	0,086	0,064
00074	00170	INVENCO PERPETUAL GLOBAL MONTANARELLA BRUNO	D	0	235.000	235.000	0,124	0,092
00074	00171	INVENCO FUNDS SERIES 4 MONTANARELLA BRUNO	D	0	240.000	240.000	0,127	0,094
00074	00172	PUBLIC EMPLOYEES RETIREMENT MONTANARELLA BRUNO	D	0	263.088	263.088	0,139	0,103
00074	00173	PUBLIC EMPLOYEES RETIREMENT MONTANARELLA BRUNO	D	0	294.500	294.500	0,156	0,116
00074	00174	THE BANK OF NEW YORK MELLON SA MONTANARELLA BRUNO	D	0	1.585.207	1.585.207	0,838	0,623
00074	00175	THE NORTHWESTERN MUTUAL LIFE MONTANARELLA BRUNO	D	0	1.957	1.957	0,001	0,001
00074	00176	THE NORTHWESTERN MUTUAL LIFE MONTANARELLA BRUNO	D	0	6.271	6.271	0,003	0,002
00074	00177	ACBERNSTEIN FCP MONTANARELLA BRUNO	D	0	67.800	67.800	0,036	0,027
00074	00178	ACMGI EUROPEAN VALUE MONTANARELLA BRUNO	D	0	129.700	129.700	0,069	0,051
00078	00001	WASHINGTON STATE INVESTMENT MONTANARELLA BRUNO	D	0	52.548	52.548	0,028	0,021
00079	00001	LABOR PENSION FUND SUPERVISORY MONTANARELLA BRUNO	D	0	454	454	0	0
00079	00002	BLACKROCK INVESTMENT MONTANARELLA BRUNO	D	0	580	580	0	0
00079	00003	BLACKROCK INDEXED ALL-COUNTRY MONTANARELLA BRUNO	D	0	772	772	0	0

giovedì 21 aprile 2011 - 12.18.20

**AUTOGRILL S.P.A.**  
**ASSEMBLEA ORDINARIA E STRAORDINARIA**  
**Convocazione : 1 - del : 21/04/2011**

**Mozione 01**

Scheda	Bigl.	Azionista Delegato	Vinc	Par.	Azioni in proprio	Azioni in delega	Totale	% su Cap. votante	% su Cap. soc.
00079	00004	EQ ADVISORS TRUST- MONTANARELLA BRUNO		D	0	893	893	0	0
00079	00005	BLACKROCK INSTITUTIONAL POOLED MONTANARELLA BRUNO		D	0	1.142	1.142	0,001	0
00079	00006	THE TRUSTEE FOR INTERNATIONAL MONTANARELLA BRUNO		D	0	1.807	1.807	0,001	0,001
00079	00007	NATIONAL COUNCIL FOR SOCIAL SEC MONTANARELLA BRUNO		D	0	2.260	2.260	0,001	0,001
00079	00008	EQ ADVISORS TRUST-AXA TACTICAL MONTANARELLA BRUNO		D	0	2.340	2.340	0,001	0,001
00079	00009	AXA PREMIER VIP TRUST - MONTANARELLA BRUNO		D	0	2.955	2.955	0,002	0,001
00079	00010	BLACKROCK INDEX SELECTION FUND MONTANARELLA BRUNO		D	0	4.695	4.695	0,002	0,002
00079	00011	A I DUPONT TESTAMENTARY TRUST MONTANARELLA BRUNO		D	0	4.905	4.905	0,003	0,002
00079	00012	EQ ADVISORS TRUST - MONTANARELLA BRUNO		D	0	5.993	5.993	0,003	0,002
00079	00013	STATE OF INDIANA, PUBLIC MONTANARELLA BRUNO		D	0	6.736	6.736	0,004	0,003
00079	00014	EQ ADVISORS - AXA TACTICAL MONTANARELLA BRUNO		D	0	7.160	7.160	0,004	0,003
00079	00015	BLACKROCK AUSTRALIA LTD AS MONTANARELLA BRUNO		D	0	7.627	7.627	0,004	0,003
00079	00016	EQ ADVISORS TRUST - EQ/GLOBAL MONTANARELLA BRUNO		D	0	8.219	8.219	0,004	0,003
00079	00017	LONDON BOROUGH OF SOUTHWARK MONTANARELLA BRUNO		D	0	8.352	8.352	0,004	0,003
00079	00018	MASTER INTERNATIONAL INDEX MONTANARELLA BRUNO		D	0	9.990	9.990	0,005	0,004

giovedì 21 aprile 2011 - 12.18.20

**AUTOGRILL S.P.A.**  
**ASSEMBLEA ORDINARIA E STRAORDINARIA**  
**Convocazione : 1 - del : 21/04/2011**

**Mozione 01**

Scheda	Bigl.	Azionista Delegato	Vinc	Par.	Azioni in proprio	Azioni in delega	Totale	% su Cap. votante	% su Cap. soc.
00079	00019	IBM PENSION PLAN MONTANARELLA BRUNO		D	0	11.552	11.552	0,006	0,005
00079	00020	NVIT INTERNATIONAL INDEX FUND MONTANARELLA BRUNO		D	0	13.097	13.097	0,007	0,005
00079	00021	NATIONWIDE INTERNATIONAL INDEX MONTANARELLA BRUNO		D	0	15.333	15.333	0,008	0,006
00079	00022	BLACKROCK INDEX SELECTION FUND MONTANARELLA BRUNO		D	0	48.088	48.088	0,025	0,019
00079	00023	THE MASTER TRUST BANK OF JAPAN, MONTANARELLA BRUNO		D	0	109.536	109.536	0,058	0,043
00079	00024	BLACKROCK ASSET MANAGEMENT MONTANARELLA BRUNO		D	0	277.212	277.212	0,147	0,109
00079	00025	ARCHITAS MULTI-MANAGER (SA) MONTANARELLA BRUNO		D	0	23	23	0	0
00079	00026	ENHANCED GLOBAL SERIES OF MONTANARELLA BRUNO		D	0	468	468	0	0
00079	00027	SC BLACKROCK INTERNATIONAL MONTANARELLA BRUNO		D	0	548	548	0	0
00079	00028	WESTPAC STAFF SUPERANNUATION MONTANARELLA BRUNO		D	0	758	758	0	0
00079	00029	RUSSELL DEVELOPED EX-U.S. LARGE MONTANARELLA BRUNO		D	0	775	775	0	0
00079	00030	ISHARES MSCI ACWI EX US MONTANARELLA BRUNO		D	0	996	996	0,001	0
00079	00031	CONNECTICUT GENERAL LIFE MONTANARELLA BRUNO		D	0	1.217	1.217	0,001	0
00079	00032	PEOPLE'S BANK OF CHINA MONTANARELLA BRUNO		D	0	1.466	1.466	0,001	0,001
00079	00033	INTERNATIONAL EQUITY INDEX PLUS MONTANARELLA BRUNO		D	0	2.493	2.493	0,001	0,001

**AUTOGRILL S.P.A.**  
**ASSEMBLEA ORDINARIA E STRAORDINARIA**  
**Convocazione : 1 - del : 21/04/2011**

**Mozione 01**

Scheda	Bigl.	Azionista Delegato	Vinc	Par.	Azioni in proprio	Azioni in delega	Totale	% su Cap. votante	% su Cap. soc.
00079	00034	STATE FARM VARIABLE PRODUCT MONTANARELLA BRUNO	D		0	2.603	2.603	0,001	0,001
00079	00035	UAW RETIREE MEDICAL BENEFITS MONTANARELLA BRUNO	D		0	2.647	2.647	0,001	0,001
00079	00036	CONSOLIDATED EDISON MONTANARELLA BRUNO	D		0	3.230	3.230	0,002	0,001
00079	00037	BLACKROCK INSTITUTIONAL TRUST MONTANARELLA BRUNO	D		0	3.234	3.234	0,002	0,001
00079	00038	UAW RETIREE MEDICAL BENEFITS MONTANARELLA BRUNO	D		0	5.190	5.190	0,003	0,002
00079	00039	UAW RETIREE MEDICAL BENEFITS MONTANARELLA BRUNO	D		0	6.611	6.611	0,003	0,003
00079	00040	BLACKROCK CDN MSCI EAFE INDEX MONTANARELLA BRUNO	D		0	7.289	7.289	0,004	0,003
00079	00041	ISHARES MSCI KOKUSAI INDEX FUND MONTANARELLA BRUNO	D		0	7.668	7.668	0,004	0,003
00079	00042	BLACKROCK INSTITUTIONAL TRUST MONTANARELLA BRUNO	D		0	8.254	8.254	0,004	0,003
00079	00043	BGI MSCI EMU IMI INDEX FUND B MONTANARELLA BRUNO	D		0	13.573	13.573	0,007	0,005
00079	00044	BLACKROCK INSTITUTIONAL TRUST MONTANARELLA BRUNO	D		0	14.357	14.357	0,008	0,006
00079	00045	STICHTING PHILIPS PENSIOENFONDS MONTANARELLA BRUNO	D		0	19.329	19.329	0,010	0,008
00079	00046	BLACKROCK CDN MSCI EAFE EQUITY MONTANARELLA BRUNO	D		0	20.824	20.824	0,011	0,008
00079	00047	ISHARES PUBLIC LIMITED COMPANY MONTANARELLA BRUNO	D		0	20.954	20.954	0,011	0,008
00079	00048	BGI MSCI EAFE EQUITY INDEX MONTANARELLA BRUNO	D		0	23.334	23.334	0,012	0,009

giovedì 21 aprile 2011 - 12.18.20



**AUTOGRILL S.P.A.**  
**ASSEMBLEA ORDINARIA E STRAORDINARIA**  
**Convocazione : 1 - del : 21/04/2011**

**Mozione 01**

Scheda	Bigl.	Azionista Delegato	Vinc	Par.	Azioni in proprio	Azioni in delega	Totale	% su Cap. votante	% su Cap. soc.
00079	00049	BLACKROCK INSTITUTIONAL TRUST MONTANARELLA BRUNO		D	0	24.511	24.511	0,013	0,010
00079	00050	FLOURISH INVESTMENT MONTANARELLA BRUNO		D	0	25.698	25.698	0,014	0,010
00079	00051	ISHARES MSCI EAFE GROWTH INDEX MONTANARELLA BRUNO		D	0	26.627	26.627	0,014	0,010
00079	00052	ISHARES II PUBLIC LIMITED MONTANARELLA BRUNO		D	0	27.242	27.242	0,014	0,011
00079	00053	BLACKROCK INSTITUTIONAL TRUST MONTANARELLA BRUNO		D	0	29.923	29.923	0,016	0,012
00079	00054	PEOPLE'S BANK OF CHINA MONTANARELLA BRUNO		D	0	33.543	33.543	0,018	0,013
00079	00055	ISHARES MSCI EMU INDEX FUND (EX MONTANARELLA BRUNO		D	0	36.811	36.811	0,019	0,014
00079	00056	BLACKROCK INSTITUTIONAL TRUST MONTANARELLA BRUNO		D	0	43.092	43.092	0,023	0,017
00079	00057	BGI MSCI EUROPE EQUITY INDEX MONTANARELLA BRUNO		D	0	47.906	47.906	0,025	0,019
00079	00058	BLACKROCK INSTITUTIONAL TRUST MONTANARELLA BRUNO		D	0	72.556	72.556	0,038	0,029
00079	00059	ISHARES MSCI ITALY INDEX FUND MONTANARELLA BRUNO		D	0	84.287	84.287	0,045	0,033
00079	00060	MSCI EQUITY INDEX FUND B-ITALY MONTANARELLA BRUNO		D	0	88.524	88.524	0,047	0,035
00079	00061	BLACKROCK INSTITUTIONAL TRUST MONTANARELLA BRUNO		D	0	163.020	163.020	0,086	0,064
00079	00062	BLACKROCK INSTITUTIONAL TRUST MONTANARELLA BRUNO		D	0	193.405	193.405	0,102	0,076
00079	00063	ISHARES MSCI EAFE INDEX FUND (EX MONTANARELLA BRUNO		D	0	455.034	455.034	0,241	0,179

**AUTOGRILL S.P.A.**  
**ASSEMBLEA ORDINARIA E STRAORDINARIA**  
**Convocazione : 1 - del : 21/04/2011**

**Mozione 01**

Scheda	Bigl.	Azionista Delegato	Vinc	Par.	Azioni in proprio	Azioni in delega	Totale	% su Cap. votante	% su Cap. soc.
00079	00064	LUCENT TECHNOLOGIES INC. MONTANARELLA BRUNO		D	0	2.431	2.431	0,001	0,001
00079	00065	AZL INTERNATIONAL INDEX FUND MONTANARELLA BRUNO		D	0	3.376	3.376	0,002	0,001
00079	00066	CONSTRUCTION AND BUILDING MONTANARELLA BRUNO		D	0	4.276	4.276	0,002	0,002
00079	00067	PUBLIC EMPLOYEES RETIREMENT MONTANARELLA BRUNO		D	0	7.825	7.825	0,004	0,003
00079	00068	TREASURER OF THE STATE OF MONTANARELLA BRUNO		D	0	16.585	16.585	0,009	0,007
00079	00069	ESB GENERAL EMPLOYEES MONTANARELLA BRUNO		D	0	19.059	19.059	0,010	0,007
00079	00070	TEXAS EDUCATION AGENCY . MONTANARELLA BRUNO		D	0	37.435	37.435	0,020	0,015
00080	00001	BELLSOUTH CORPORATION RFA VEB MONTANARELLA BRUNO		D	0	2.522	2.522	0,001	0,001
00080	00002	ARIZONA PSPRS TRUST MONTANARELLA BRUNO		D	0	6.949	6.949	0,004	0,003
00080	00003	VISION POOLED SUPERANNUATION MONTANARELLA BRUNO		D	0	8.232	8.232	0,004	0,003
00080	00004	QUEENSLAND INVESTMENT MONTANARELLA BRUNO		D	0	24.329	24.329	0,013	0,010
00081	00001	UNITED NATIONS RELIEF AND MONTANARELLA BRUNO		D	0	682	682	0	0
00081	00002	THE ROYAL BOROUGH OF MONTANARELLA BRUNO		D	0	700	700	0	0
00081	00003	GENERAL MOTORS CANADA MONTANARELLA BRUNO		D	0	783	783	0	0
00081	00004	THE MASTER TRUST BANK OF JAPAN MONTANARELLA BRUNO		D	0	795	795	0	0

giovedì 21 aprile 2011 - 12.18.20

**AUTOGRILL S.P.A.**  
**ASSEMBLEA ORDINARIA E STRAORDINARIA**  
**Convocazione : 1 - del : 21/04/2011**

**Mozione 01**

Scheda	Bigl.	Azionista Delegato	Vinc	Par.	Azioni in proprio	Azioni in delega	Totale	% su Cap. votante	% su Cap. soc.
00081	00005	CENTRAL PROVIDENT FUND BOARD MONTANARELLA BRUNO		D	0	998	998	0,001	0
00081	00006	INTERNATIONAL EQUITY PARTNERS MONTANARELLA BRUNO		D	0	1.081	1.081	0,001	0
00081	00007	CENTRAL PROVIDENT FUND BOARD MONTANARELLA BRUNO		D	0	1.091	1.091	0,001	0
00081	00008	HOURLY INDEXED INT SHARED MONTANARELLA BRUNO		D	0	1.100	1.100	0,001	0
00081	00009	PENN SERIES DEVELOPED MONTANARELLA BRUNO		D	0	1.200	1.200	0,001	0
00081	00010	NTGI-QM COMMON DAILY ALL MONTANARELLA BRUNO		D	0	1.246	1.246	0,001	0
00081	00011	JAGUAR PENSION PLAN MONTANARELLA BRUNO		D	0	1.527	1.527	0,001	0,001
00081	00012	WHEELS COMMON INVESTMENT MONTANARELLA BRUNO		D	0	1.528	1.528	0,001	0,001
00081	00013	ING DIRECT MONTANARELLA BRUNO		D	0	1.554	1.554	0,001	0,001
00081	00014	COMMON MONTHLY INTL EX-JAPAN MONTANARELLA BRUNO		D	0	1.957	1.957	0,001	0,001
00081	00015	FORD OF CANADA MASTER TRUST MONTANARELLA BRUNO		D	0	1.959	1.959	0,001	0,001
00081	00016	MUNICIPAL EMP ANNUITY E BEN FD MONTANARELLA BRUNO		D	0	2.017	2.017	0,001	0,001
00081	00017	TRINITY COLLEGE MONTANARELLA BRUNO		D	0	2.076	2.076	0,001	0,001
00081	00018	TRUST E CUSTODY SERVICES BANK MONTANARELLA BRUNO		D	0	2.088	2.088	0,001	0,001
00081	00019	INDIANA STATE TEACHERS MONTANARELLA BRUNO		D	0	2.218	2.218	0,001	0,001

**AUTOGRILL S.P.A.**  
**ASSEMBLEA ORDINARIA E STRAORDINARIA**  
**Convocazione : 1 - del : 21/04/2011**

**Mozione 01**

Scheda	Bigl.	Azionista Delegato	Vinc Par.	Azioni in proprio	Azioni in delega	Totale	% su Cap. votante	% su Cap. soc.
00081	00020	NORTHERN INSTIT FUNDS INT INDEX MONTANARELLA BRUNO	D	0	2.235	2.235	0,001	0,001
00081	00021	NATIONAL COUNCIL FOR SOCIAL SEC MONTANARELLA BRUNO	D	0	2.237	2.237	0,001	0,001
00081	00022	THE TRUSTEE FOR INTERNATIONAL MONTANARELLA BRUNO	D	0	2.432	2.432	0,001	0,001
00081	00023	STICHTING INSTITUUT GAK MONTANARELLA BRUNO	D	0	2.493	2.493	0,001	0,001
00081	00024	SANDIA CORPORATION PENSIONS MONTANARELLA BRUNO	D	0	2.767	2.767	0,001	0,001
00081	00025	NUCLEAR LIABILITIES FUND LIMITED MONTANARELLA BRUNO	D	0	2.810	2.810	0,001	0,001
00081	00026	THE HENRY SMITH CHARITY MONTANARELLA BRUNO	D	0	3.133	3.133	0,002	0,001
00081	00027	SAS TRUSTEE CORPORATION MONTANARELLA BRUNO	D	0	3.283	3.283	0,002	0,001
00081	00028	STICHTING PENSIOENFONDS MONTANARELLA BRUNO	D	0	3.782	3.782	0,002	0,001
00081	00029	QANTAS SUPERANNUATION PLAN MONTANARELLA BRUNO	D	0	4.028	4.028	0,002	0,002
00081	00030	PUBLIC EMPLOYEES RETIREMENT MONTANARELLA BRUNO	D	0	4.069	4.069	0,002	0,002
00081	00031	FUTURE FUND FOR BOARD OF MONTANARELLA BRUNO	D	0	4.121	4.121	0,002	0,002
00081	00032	QM COMMON DAILY WORLD INDEX MONTANARELLA BRUNO	D	0	4.337	4.337	0,002	0,002
00081	00033	STICHTING PENSIOENFONDS MONTANARELLA BRUNO	D	0	4.622	4.622	0,002	0,002
00081	00034	ABU DHABI RETIREMENT PENSION MONTANARELLA BRUNO	D	0	4.835	4.835	0,003	0,002

giovedì 21 aprile 2011 - 12.18.20

**AUTOGRILL S.P.A.**  
**ASSEMBLEA ORDINARIA E STRAORDINARIA**

Convocazione : 1 - del : 21/04/2011

Mozione 01

Scheda	Bigl.	Azionista Delegato	Vinc	Par.	Azioni in proprio	Azioni in delega	Totale	% su Cap. votante	% su Cap. soc.
00081	00035	HSBC EUROPEAN INDEX FUND MONTANARELLA BRUNO		D	0	5.000	5.000	0,003	0,002
00081	00036	NORTHERN TRUST QUANTITATIVE MONTANARELLA BRUNO		D	0	5.152	5.152	0,003	0,002
00081	00037	THE BOEING COMPANY EMPLOYEE MONTANARELLA BRUNO		D	0	6.030	6.030	0,003	0,002
00081	00038	OPTIMIX WHOLESAL GLOBAL SHARE MONTANARELLA BRUNO		D	0	6.091	6.091	0,003	0,002
00081	00039	AUSTRALIAN REWARD INVESTMENT MONTANARELLA BRUNO		D	0	6.384	6.384	0,003	0,003
00081	00040	WHEELS COMMON INVESTMENT MONTANARELLA BRUNO		D	0	6.676	6.676	0,004	0,003
00081	00041	FORD MOTOR COMPANY DEFINED MONTANARELLA BRUNO		D	0	6.717	6.717	0,004	0,003
00081	00042	DANSKE BANK A/S MONTANARELLA BRUNO		D	0	7.411	7.411	0,004	0,003
00081	00043	TRUST E CUSTODY SERVICES BANK MONTANARELLA BRUNO		D	0	7.656	7.656	0,004	0,003
00081	00044	FUNDAOAO CALOUSTE GULBENKIAN MONTANARELLA BRUNO		D	0	8.418	8.418	0,004	0,003
00081	00045	FORD MOTOR COMPANY DEFINED MONTANARELLA BRUNO		D	0	9.005	9.005	0,005	0,004
00081	00046	PUBLIC EMPLOYEES RETIREMENT MONTANARELLA BRUNO		D	0	10.109	10.109	0,005	0,004
00081	00047	MICROSOFT GLOBAL FINANCE MONTANARELLA BRUNO		D	0	10.366	10.366	0,005	0,004
00081	00048	NT GLOBAL INVESTMENT COLL MONTANARELLA BRUNO		D	0	10.432	10.432	0,006	0,004
00081	00049	NT GLOBAL INVESTMENT COLL MONTANARELLA BRUNO		D	0	10.684	10.684	0,006	0,004

**AUTOGRILL S.P.A.**  
**ASSEMBLEA ORDINARIA E STRAORDINARIA**  
**Convocazione : 1 - del : 21/04/2011**

**Mozione 01**

Scheda	Bigl.	Azionista Delegato	Vinc	Par.	Azioni in proprio	Azioni in delega	Totale	% su Cap. votante	% su Cap. soc.
00081	00050	HONG KONG SPECIAL ADMIN MONTANARELLA BRUNO		D	0	15.090	15.090	0,008	0,006
00081	00051	NORTHERN INTL EQUITY INDEX FUND MONTANARELLA BRUNO		D	0	16.168	16.168	0,009	0,006
00081	00052	TRUST E CUSTODY SERVICES BANK MONTANARELLA BRUNO		D	0	16.182	16.182	0,009	0,006
00081	00053	MICROSOFT GLOBAL FINANCE MONTANARELLA BRUNO		D	0	16.596	16.596	0,009	0,007
00081	00054	TRUST E CUSTODY SERVICES BANK MONTANARELLA BRUNO		D	0	19.081	19.081	0,010	0,008
00081	00055	NORTHERN TRUST UNIT TRUST MONTANARELLA BRUNO		D	0	25.924	25.924	0,014	0,010
00081	00056	NT GLOBAL INVESTMENT COLL MONTANARELLA BRUNO		D	0	26.873	26.873	0,014	0,011
00081	00057	SAS TRUSTEE CORPORATION MONTANARELLA BRUNO		D	0	34.283	34.283	0,018	0,013
00081	00058	BLUE SKY GROUP MONTANARELLA BRUNO		D	0	46.609	46.609	0,025	0,018
00081	00059	HK MONETARY AUTHORITY MONTANARELLA BRUNO		D	0	54.248	54.248	0,029	0,021
00081	00060	ROCKEFELLER & CO., INC MONTANARELLA BRUNO		D	0	60.429	60.429	0,032	0,024
00081	00061	NORTHERN TRUST ROBUSTA FUND MONTANARELLA BRUNO		D	0	60.452	60.452	0,032	0,024
00081	00062	THE MASTER TRUST BANK OF JAPAN, MONTANARELLA BRUNO		D	0	69.038	69.038	0,036	0,027
00081	00063	NT GLOBAL INVESTMENT COLL MONTANARELLA BRUNO		D	0	70.795	70.795	0,037	0,028
00081	00064	THE MASTER TRUST BANK OF JAPAN MONTANARELLA BRUNO		D	0	111.312	111.312	0,059	0,044

giovedì 21 aprile 2011 - 12.18.20

**AUTOGRILL S.P.A.**  
**ASSEMBLEA ORDINARIA E STRAORDINARIA**  
**Convocazione : 1 - del : 21/04/2011**

**Mozione 01**

Scheda	Bigl.	Azionista Delegato	Vinc	Par.	Azioni in proprio	Azioni in delega	Totale	% su Cap. votante	% su Cap. soc.
00081	00065	THE MASTER TRUST BANK OF JAPAN MONTANARELLA BRUNO		D	0	114.302	114.302	0,060	0,045
00081	00066	COLONIAL FIRST STATE MONTANARELLA BRUNO		D	0	7.580	7.580	0,004	0,003
00081	00067	COLONIAL FIRST STATE MONTANARELLA BRUNO		D	0	8.391	8.391	0,004	0,003
00081	00068	COLONIAL FIRST STATE MONTANARELLA BRUNO		D	0	10.873	10.873	0,006	0,004
00081	00069	SSGA GLOBAL INDEX PLUS TRUST MONTANARELLA BRUNO		D	0	41	41	0	0
00081	00070	SSGA WEALTH WEIGHTED GLOBAL MONTANARELLA BRUNO		D	0	52	52	0	0
00081	00071	AMERICAN INTERNATIONAL GROUP MONTANARELLA BRUNO		D	0	104	104	0	0
00081	00072	SSGA INTERNATIONAL EQUITIES MONTANARELLA BRUNO		D	0	152	152	0	0
00081	00073	TEACHERS' RETIREMENT SYSTEM OF MONTANARELLA BRUNO		D	0	200	200	0	0
00081	00074	NORTHROP GRUMMAN CORPORATION MONTANARELLA BRUNO		D	0	454	454	0	0
00081	00075	WUT47 MONTANARELLA BRUNO		D	0	470	470	0	0
00081	00076	ING DIRECT STREETWISE BALANCED MONTANARELLA BRUNO		D	0	508	508	0	0
00081	00077	GOVERNMENT OF THE REPUBLIC OF MONTANARELLA BRUNO		D	0	597	597	0	0
00081	00078	BAERUM KOMMUNE MONTANARELLA BRUNO		D	0	606	606	0	0
00081	00079	PENSION FUND OF SUMITOMO MONTANARELLA BRUNO		D	0	948	948	0,001	0

giovedì 21 aprile 2011 - 12.18.20

**AUTOGRILL S.P.A.**  
**ASSEMBLEA ORDINARIA E STRAORDINARIA**  
**Convocazione : 1 - del : 21/04/2011**

**Mozione 01**

Scheda	Bigl.	Azionista Delegato	Vinc	Par.	Azioni in proprio	Azioni in delega	Totale	% su Cap. votante	% su Cap. soc.
00081	00080	UNIVERSAL SHIPOWNERS MARINE MONTANARELLA BRUNO		D	0	993	993	0,001	0
00081	00081	TEACHERS' RETIREMENT SYSTEM OF MONTANARELLA BRUNO		D	0	1.045	1.045	0,001	0
00081	00082	STATE STREET SRI WORLD INDEX MONTANARELLA BRUNO		D	0	1.124	1.124	0,001	0
00081	00083	SS BK AND TRUST COMPANY INV MONTANARELLA BRUNO		D	0	1.373	1.373	0,001	0,001
00081	00084	JOHN HANCOCK TRUST MONTANARELLA BRUNO		D	0	1.665	1.665	0,001	0,001
00081	00085	MANAGED PENSION FUNDS LIMITED MONTANARELLA BRUNO		D	0	1.700	1.700	0,001	0,001
00081	00086	SS BK AND TRUST COMPANY INV MONTANARELLA BRUNO		D	0	1.729	1.729	0,001	0,001
00081	00087	JOHN HANCOCK TRUST MONTANARELLA BRUNO		D	0	1.731	1.731	0,001	0,001
00081	00088	SSGA MSCI ACWI EX-USA INDEX MONTANARELLA BRUNO		D	0	2.029	2.029	0,001	0,001
00081	00089	CAVENHAM GLOBAL EQUITIES MONTANARELLA BRUNO		D	0	2.033	2.033	0,001	0,001
00081	00090	SSGA GLOBAL INDEX PLUS NL TRUST MONTANARELLA BRUNO		D	0	2.057	2.057	0,001	0,001
00081	00091	STATE FARM MUTUAL FUND TRUST, MONTANARELLA BRUNO		D	0	2.144	2.144	0,001	0,001
00081	00092	SSGA INTERNATIONAL EQUITIES MONTANARELLA BRUNO		D	0	2.194	2.194	0,001	0,001
00081	00093	SSGA MSCI EUROPE SCREENED MONTANARELLA BRUNO		D	0	2.373	2.373	0,001	0,001
00081	00094	STATE OF ALASKA RETIREMENT AND MONTANARELLA BRUNO		D	0	2.484	2.484	0,001	0,001

giovedì 21 aprile 2011 - 12.18.20



**AUTOGRILL S.P.A.**  
**ASSEMBLEA ORDINARIA E STRAORDINARIA**  
**Convocazione : 1 - del : 21/04/2011**

**Mozione 01**

Scheda	Bigl.	Azionista Delegato	Vinc	Par.	Azioni in proprio	Azioni in delega	Totale	% su Cap. votante	% su Cap. soc.
00081	00095	UAW RETIREE MEDICAL BENEFITS MONTANARELLA BRUNO		D	0	2.645	2.645	0,001	0,001
00081	00096	SS BK AND TRUST COMPANY INV MONTANARELLA BRUNO		D	0	2.928	2.928	0,002	0,001
00081	00097	INSURANCE CORPORATION OF MONTANARELLA BRUNO		D	0	2.935	2.935	0,002	0,001
00081	00098	SSGA MSCI EAFE INDEX FUND MONTANARELLA BRUNO		D	0	3.156	3.156	0,002	0,001
00081	00099	SPDR MSCI EUROPE CONSUMER MONTANARELLA BRUNO		D	0	3.377	3.377	0,002	0,001
00081	00100	THE MASTER TRUST BK OF JP LTD: MONTANARELLA BRUNO		D	0	3.619	3.619	0,002	0,001
00081	00101	SSGA EMU MIDCAP ALPHA EQUITY MONTANARELLA BRUNO		D	0	3.685	3.685	0,002	0,001
00081	00102	UNITED TECHNOLOGIES MONTANARELLA BRUNO		D	0	3.723	3.723	0,002	0,001
00081	00103	JOHN HANCOCK FUNDS II MONTANARELLA BRUNO		D	0	4.018	4.018	0,002	0,002
00081	00104	PENSION FUND ASSOCIATION FOR MONTANARELLA BRUNO		D	0	4.405	4.405	0,002	0,002
00081	00105	SSGA CONSUMER DISCRETIONARY MONTANARELLA BRUNO		D	0	4.670	4.670	0,002	0,002
00081	00106	WESTPAC INTERNATIONAL SHARE MONTANARELLA BRUNO		D	0	6.649	6.649	0,004	0,003
00081	00107	TEACHERS' RETIREMENT SYSTEM OF MONTANARELLA BRUNO		D	0	6.745	6.745	0,004	0,003
00081	00108	SELECT INDEX SERIES MONTANARELLA BRUNO		D	0	7.845	7.845	0,004	0,003
00081	00109	STREETTRACKS MSCI EUROPE ETF MONTANARELLA BRUNO		D	0	12.228	12.228	0,006	0,005

**AUTOGRILL S.P.A.**  
**ASSEMBLEA ORDINARIA E STRAORDINARIA**  
**Convocazione : 1 - del : 21/04/2011**

**Mozione 01**

Scheda	Bigl.	Azionista Delegato	Vinc	Par.	Azioni in proprio	Azioni in delega	Totale	% su Cap. votante	% su Cap. soc.
00081	00110	SSGA EUROPE INDEX EQUITY FUND MONTANARELLA BRUNO		D	0	12.550	12.550	0,007	0,005
00081	00111	SSGA WORLD INDEX EQUITY FUND MONTANARELLA BRUNO		D	0	12.605	12.605	0,007	0,005
00081	00112	UAW RETIREE MEDICAL BENEFITS MONTANARELLA BRUNO		D	0	14.862	14.862	0,008	0,006
00081	00113	SSGA ITALY INDEX FUND MONTANARELLA BRUNO		D	0	18.721	18.721	0,010	0,007
00081	00114	SS BK AND TRUST COMPANY INV MONTANARELLA BRUNO		D	0	18.867	18.867	0,010	0,007
00081	00115	IBM SAVINGS PLAN MONTANARELLA BRUNO		D	0	19.660	19.660	0,010	0,008
00081	00116	STATE OF MINNESOTA MONTANARELLA BRUNO		D	0	21.569	21.569	0,011	0,008
00081	00117	SS BK AND TRUST COMPANY INV MONTANARELLA BRUNO		D	0	22.077	22.077	0,012	0,009
00081	00118	EUROPE INDEX PLUS COMMON MONTANARELLA BRUNO		D	0	23.577	23.577	0,012	0,009
00081	00119	UAW RETIREE MEDICAL BENEFITS MONTANARELLA BRUNO		D	0	26.687	26.687	0,014	0,010
00081	00120	SS BK AND TRUST COMPANY INV MONTANARELLA BRUNO		D	0	29.626	29.626	0,016	0,012
00081	00121	SS BK AND TRUST COMPANY INV MONTANARELLA BRUNO		D	0	36.635	36.635	0,019	0,014
00081	00122	STATE STREET EUROPE ENHANCED MONTANARELLA BRUNO		D	0	45.956	45.956	0,024	0,018
00081	00123	SSGA ITALY INDEX EQUITY FUND MONTANARELLA BRUNO		D	0	54.846	54.846	0,029	0,022
00081	00124	MANAGED PENSION FUNDS LIMITED MONTANARELLA BRUNO		D	0	57.237	57.237	0,030	0,022

giovedì 21 aprile 2011 - 12.18.20

**AUTOGRILL S.P.A.**

**ASSEMBLEA ORDINARIA E STRAORDINARIA**

**Convocazione : 1 - del : 21/04/2011**

**Mozione 01**

Scheda	Bigl.	Azionista Delegato	Vinc	Par.	Azioni in proprio	Azioni in delega	Totale	% su Cap. votante	% su Cap. soc.
00081	00125	SS BK AND TRUST COMPANY INV MONTANARELLA BRUNO		D	0	68.474	68.474	0,036	0,027
00081	00126	SSGA EMU INDEX EQUITY FUND MONTANARELLA BRUNO		D	0	87.925	87.925	0,046	0,035
00081	00127	GLOBAL ADVANTAGE FUNDS - MAJOR MONTANARELLA BRUNO		D	0	98.645	98.645	0,052	0,039
00081	00128	MANAGED PENSION FUNDS LIMITED MONTANARELLA BRUNO		D	0	110.483	110.483	0,058	0,043
00081	00129	COMMON TRUST ITALY FUND MONTANARELLA BRUNO		D	0	112.378	112.378	0,059	0,044
00081	00130	SS BK AND TRUST COMPANY INV MONTANARELLA BRUNO		D	0	159.700	159.700	0,084	0,063
00081	00131	SAN DIEGO GAS AND ELEC CO MONTANARELLA BRUNO		D	0	455	455	0	0
00081	00132	MANVILLE PERSONAL INJURY MONTANARELLA BRUNO		D	0	1.171	1.171	0,001	0
00081	00133	NEW YORK STATE DEFERRED MONTANARELLA BRUNO		D	0	1.339	1.339	0,001	0,001
00081	00134	QUEENSLAND INVESTMENT MONTANARELLA BRUNO		D	0	1.749	1.749	0,001	0,001
00081	00135	CALIFORNIA STATE AUTOMOBILE MONTANARELLA BRUNO		D	0	2.021	2.021	0,001	0,001
00081	00136	COUNTY EMPLOYEES ANNUITY AND MONTANARELLA BRUNO		D	0	2.104	2.104	0,001	0,001
00081	00137	INTERNATIONAL BANK FOR MONTANARELLA BRUNO		D	0	2.261	2.261	0,001	0,001
00081	00138	HYDRO ONE PENSION PLAN . MONTANARELLA BRUNO		D	0	3.663	3.663	0,002	0,001
00081	00139	SEMPRA ENERGY PENSION MASTER MONTANARELLA BRUNO		D	0	3.958	3.958	0,002	0,002

**AUTOGRILL S.P.A.**  
**ASSEMBLEA ORDINARIA E STRAORDINARIA**  
**Convocazione : 1 - del : 21/04/2011**

**Mozione 01**

Scheda	Bigl.	Azionista Delegato	Vinc	Par.	Azioni in proprio	Azioni in delega	Totale	% su Cap. votante	% su Cap. soc.
00081	00140	ALASKA PERMANENT FUND MONTANARELLA BRUNO		D	0	3.979	3.979	0,002	0,002
00081	00141	LVIP SSGA INTERNATIONAL INDEX MONTANARELLA BRUNO		D	0	5.568	5.568	0,003	0,002
00081	00142	STICHTING PENSIOENFONDS MONTANARELLA BRUNO		D	0	7.492	7.492	0,004	0,003
00081	00143	STATE PUBLIC SECTOR MONTANARELLA BRUNO		D	0	19.513	19.513	0,010	0,008
00081	00144	AT&T UNION WELFARE BENEFIT MONTANARELLA BRUNO		D	0	24.066	24.066	0,013	0,009
00082	00001	LOF EUROZONE SMALL AND MID MONTANARELLA BRUNO		D	0	400.000	400.000	0,211	0,157
00083	00001	KEYCORP MONTANARELLA BRUNO		D	0	4.451	4.451	0,002	0,002
00084	00001	GMO GLOBAL ACTIVE EQUITY FUND MONTANARELLA BRUNO		D	0	37.350	37.350	0,020	0,015
00084	00002	PEPSICO MASTER RETIREMENT MONTANARELLA BRUNO		D	0	45.955	45.955	0,024	0,018
00084	00003	CITY OF MILWAUKEE EMPLOY MONTANARELLA BRUNO		D	0	57.358	57.358	0,030	0,023
00084	00004	GMO FOREIGN SMALL COMPANIES MONTANARELLA BRUNO		D	0	389.323	389.323	0,206	0,153
00084	00005	GMO FOREIGN FUND MONTANARELLA BRUNO		D	0	576.403	576.403	0,305	0,227
00084	00006	GMO ERISA POOL MONTANARELLA BRUNO		D	0	626.386	626.386	0,331	0,246
00084	00007	JOHNSON & JOHNSON PENSION & MONTANARELLA BRUNO		D	0	73.879	73.879	0,039	0,029
00084	00008	INTERNATIONAL BANK FOR MONTANARELLA BRUNO		D	0	40.561	40.561	0,021	0,016

**AUTOGRILL S.P.A.**  
**ASSEMBLEA ORDINARIA E STRAORDINARIA**  
**Convocazione : 1 - del : 21/04/2011**

**Mozione 01**

Scheda	Bigl.	Azionista Delegato	Vinc	Par.	Azioni in proprio	Azioni in delega	Totale	% su Cap. votante	% su Cap. soc.
00084	00009	TREASURER OF THE STATE OF MONTANARELLA BRUNO		D	0	291.558	291.558	0,154	0,115
00085	00001	WEST SUBURBAN RETIREMENT MONTANARELLA BRUNO		D	0	79	79	0	0
00085	00002	RESURRECTION HEALTH CARE MONTANARELLA BRUNO		D	0	270	270	0	0
00085	00003	RESURRECTION HEALTH CARE MONTANARELLA BRUNO		D	0	601	601	0	0
00085	00004	SDA INTERNATIONAL EQUITY INDEX MONTANARELLA BRUNO		D	0	1.925	1.925	0,001	0,001
00085	00005	HARTFORD LIFE INSURANCE MONTANARELLA BRUNO		D	0	2.588	2.588	0,001	0,001
00085	00006	CHURCH COMMISSIONERS FOR MONTANARELLA BRUNO		D	0	4.943	4.943	0,003	0,002
00085	00007	COMMONWEALTH OF PENNSYLVANIA MONTANARELLA BRUNO		D	0	6.148	6.148	0,003	0,002
00085	00008	UTAH STATE RETIREMENT SYSTEMS MONTANARELLA BRUNO		D	0	6.943	6.943	0,004	0,003
00085	00009	SCHWAB FUNDAM INTER SMALL-M MONTANARELLA BRUNO		D	0	9.984	9.984	0,005	0,004
00085	00010	STICHG BEWR BEROPSVR MONTANARELLA BRUNO		D	0	22.700	22.700	0,012	0,009
00085	00011	STICHTING DELA DEPOSITARY AND MONTANARELLA BRUNO		D	0	43.494	43.494	0,023	0,017
00085	00012	CALIFORNIA PUBLIC EMPLOYEES MONTANARELLA BRUNO		D	0	492	492	0	0
00085	00013	HARTFORD LIFE INSURANCE MONTANARELLA BRUNO		D	0	1.169	1.169	0,001	0
00085	00014	THRIVENT AGGRESSIVE ALLOCATION MONTANARELLA BRUNO		D	0	4.300	4.300	0,002	0,002

**AUTOGRILL S.P.A.**  
**ASSEMBLEA ORDINARIA E STRAORDINARIA**  
**Convocazione : 1 - del : 21/04/2011**

**Mozione 01**

Scheda	Bigl.	Azionista Delegato	Vinc	Par.	Azioni in proprio	Azioni in delega	Totale	% su Cap. votante	% su Cap. soc.
00085	00015	THRIVENT MODERATE ALLOCATION MONTANARELLA BRUNO		D	0	5.100	5.100	0,003	0,002
00085	00016	THRIVENT AGGRESSIVE ALLOCATION MONTANARELLA BRUNO		D	0	5.800	5.800	0,003	0,002
00085	00017	THRIVENT MODERATELY AGGRESSIVE MONTANARELLA BRUNO		D	0	7.200	7.200	0,004	0,003
00085	00018	SCHWAB INTERNATIONAL EQUITY MONTANARELLA BRUNO		D	0	9.936	9.936	0,005	0,004
00085	00019	THRIVENT MODERATE ALLOCATION MONTANARELLA BRUNO		D	0	13.800	13.800	0,007	0,005
00085	00020	THRIVENT MODERATELY AGGRESSIVE MONTANARELLA BRUNO		D	0	15.200	15.200	0,008	0,006
00085	00021	RIDGEMORTH INTERNATIONAL MONTANARELLA BRUNO		D	0	15.770	15.770	0,008	0,006
00085	00022	CALIFORNIA PUBLIC EMPLOYEES MONTANARELLA BRUNO		D	0	31.704	31.704	0,017	0,012
00085	00023	RIDGEMORTH INTERNATIONAL MONTANARELLA BRUNO		D	0	74.800	74.800	0,040	0,029
00085	00024	CALIFORNIA PUBLIC EMPLOYEES MONTANARELLA BRUNO		D	0	181.251	181.251	0,096	0,071
00085	00025	STICHTING BEWAARNEMING APG-IS2 MONTANARELLA BRUNO		D	0	1.863	1.863	0,001	0,001
00085	00026	STRUCTURA-ASYMMETRY EUROPE MONTANARELLA BRUNO		D	0	2.848	2.848	0,002	0,001
00085	00027	CAAM DYNALION EUROPE (CA) - L025 MONTANARELLA BRUNO		D	0	2.850	2.850	0,002	0,001
00085	00028	FCP ICARE MONTANARELLA BRUNO		D	0	3.022	3.022	0,002	0,001
00085	00029	STRUCTURA - SMART EURO EQUITIES MONTANARELLA BRUNO		D	0	7.747	7.747	0,004	0,003

giovedì 21 aprile 2011 - 12.18.20

**AUTOGRILL S.P.A.**  
**ASSEMBLEA ORDINARIA E STRAORDINARIA**  
**Convocazione : 1 - del : 21/04/2011**

**Mozione 01**

Scheda	Bigl.	Azionista Delegato	Vinc	Par.	Azioni in proprio	Azioni in delega	Totale	% su Cap. votante	% su Cap. soc.
00085	00030	REUNICA CAAM ACTIONS MONTANARELLA BRUNO		D	0	8.152	8.152	0,004	0,003
00085	00031	AMUNDI FUNDS INDEX EURO MONTANARELLA BRUNO		D	0	9.320	9.320	0,005	0,004
00085	00032	AMUNDI FUNDS INDEX EUROPE MONTANARELLA BRUNO		D	0	11.130	11.130	0,006	0,004
00085	00033	PETTELAAR EFFECTENBEW INZ MONTANARELLA BRUNO		D	0	12.815	12.815	0,007	0,005
00085	00034	NADAUD MONTANARELLA BRUNO		D	0	16.840	16.840	0,009	0,007
00085	00035	AMUNDI FUNDS EUROPE SMALLER MONTANARELLA BRUNO		D	0	28.495	28.495	0,015	0,011
00085	00036	FCP AGIRC INDO MONTANARELLA BRUNO		D	0	30.000	30.000	0,016	0,012
00085	00037	FCP FDRN SGAM MONTANARELLA BRUNO		D	0	33.000	33.000	0,017	0,013
00085	00038	LION FLAMME MONTANARELLA BRUNO		D	0	33.000	33.000	0,017	0,013
00085	00039	INDOCAM FLAMME MONTANARELLA BRUNO		D	0	35.000	35.000	0,019	0,014
00085	00040	FCP ARRCO LONG TERME D MONTANARELLA BRUNO		D	0	70.000	70.000	0,037	0,028
00085	00041	STICHTING DEPOSITARY APG MONTANARELLA BRUNO		D	0	88.704	88.704	0,047	0,035
00085	00042	CARP - INDO MONTANARELLA BRUNO		D	0	97.000	97.000	0,051	0,038
00085	00043	CAAM MIDCAP EURO MONTANARELLA BRUNO		D	0	112.985	112.985	0,060	0,044
00085	00044	FCP VILLIERS DIVERSIFIE SGAM MONTANARELLA BRUNO		D	0	300.000	300.000	0,159	0,118

**AUTOGRILL S.P.A.**  
**ASSEMBLEA ORDINARIA E STRAORDINARIA**  
**Convocazione : 1 - del : 21/04/2011**

**Mozione 01**

Scheda	Bigl.	Azionista Delegato	Vinc	Par.	Azioni in proprio	Azioni in delega	Totale	% su Cap. votante	% su Cap. soc.
00085	00045	CAAM MIDVALEURS EUROPE MONTANARELLA BRUNO		D	0	433.221	433.221	0,229	0,170
00085	00046	CHILDREN S HEALTHCARE OF MONTANARELLA BRUNO		D	0	3.467	3.467	0,002	0,001
00085	00047	HARTFORD INTERNATIONAL GLOBAL MONTANARELLA BRUNO		D	0	8.524	8.524	0,005	0,003
00085	00048	S2G MONTANARELLA BRUNO		D	0	11.150	11.150	0,006	0,004
00085	00049	S2G MONTANARELLA BRUNO		D	0	37.944	37.944	0,020	0,015
00085	00050	ETOILE GESTION MONTANARELLA BRUNO		D	0	53.245	53.245	0,028	0,021
00085	00051	ETOILE GESTION MONTANARELLA BRUNO		D	0	70.000	70.000	0,037	0,028
00085	00052	ETOILE GESTION MONTANARELLA BRUNO		D	0	75.000	75.000	0,040	0,029
00085	00053	ETOILE GESTION MONTANARELLA BRUNO		D	0	159.000	159.000	0,084	0,063
00085	00054	S2G MONTANARELLA BRUNO		D	0	192.819	192.819	0,102	0,076
00085	00055	AMJNDI LUXEMBOURG MONTANARELLA BRUNO		D	0	215.067	215.067	0,114	0,085
00086	00001	UBS (LUX) STRATEGY XTRA SICAV MONTANARELLA BRUNO		D	0	170	170	0	0
00086	00002	UBS FUND MANAGEMENT MONTANARELLA BRUNO		D	0	343	343	0	0
00086	00003	UBS FUND MANAGEMENT MONTANARELLA BRUNO		D	0	413	413	0	0
00086	00004	UBS (LUX) STRATEGY FUND MONTANARELLA BRUNO		D	0	749	749	0	0

giovedì 21 aprile 2011 - 12.18.20



**AUTOGRILL S.P.A.**  
**ASSEMBLEA ORDINARIA E STRAORDINARIA**  
**Convocazione : 1 - del : 21/04/2011**

**Mozione 01**

Scheda	Bigli.	Azionista Delegato	Vinc	Par.	Azioni in proprio	Azioni in delega	Totale	% su Cap. votante	% su Cap. soc.
00086	00005	UBS FUND MANAGEMENT MONTANARELLA BRUNO		D	0	871	871	0	0
00086	00006	UBS (LUX) STRATEGY XTRA SICAV MONTANARELLA BRUNO		D	0	1.004	1.004	0,001	0
00086	00007	UBS FUND MANAGEMENT MONTANARELLA BRUNO		D	0	1.221	1.221	0,001	0
00086	00008	UBS FUND MANAGEMENT MONTANARELLA BRUNO		D	0	1.305	1.305	0,001	0,001
00086	00009	UBS (LUX) STRATEGY XTRA SICAV MONTANARELLA BRUNO		D	0	1.538	1.538	0,001	0,001
00086	00010	UBS GLOBAL ASSET MANAGEMENT MONTANARELLA BRUNO		D	0	2.216	2.216	0,001	0,001
00086	00011	UBS FUND MANAGEMENT MONTANARELLA BRUNO		D	0	2.402	2.402	0,001	0,001
00086	00012	UBS FUND MANAGEMENT MONTANARELLA BRUNO		D	0	17.007	17.007	0,009	0,007
00087	00001	THE CHASE MANHATTAN BANK MONTANARELLA BRUNO		D	0	1.428	1.428	0,001	0,001
00087	00002	VFP SECURITIES LLC MONTANARELLA BRUNO		D	0	1.739	1.739	0,001	0,001
00087	00003	INTERNATIONAL EQUITY FUND MONTANARELLA BRUNO		D	0	9.305	9.305	0,005	0,004
00087	00004	CLEARWATER INTERNATIONAL FUND MONTANARELLA BRUNO		D	0	12.162	12.162	0,006	0,005
00087	00005	WILMINGTON MULTI MANAGER MONTANARELLA BRUNO		D	0	1.494	1.494	0,001	0,001
00087	00006	WILMINGTON INTERNATIONAL MONTANARELLA BRUNO		D	0	2.505	2.505	0,001	0,001
00087	00007	EATON VANCE STRUCTURED MONTANARELLA BRUNO		D	0	3.392	3.392	0,002	0,001

giovedì 21 aprile 2011 - 12.18.20

**AUTOGRILL S.P.A.**  
**ASSEMBLEA ORDINARIA E STRAORDINARIA**  
**Convocazione : 1 - del : 21/04/2011**

**Mozione 01**

Scheda	Bigl.	Azionista Delegato	Vinc	Par.	Azioni in proprio	Azioni in delega	Totale	% su Cap. votante	% su Cap. soc.
00087	00008	FOREST FOUNDATION MONTANARELLA BRUNO		D	0	87	87	0	0
00087	00009	SEQUOIA FUNDATION MONTANARELLA BRUNO		D	0	98	98	0	0
00087	00010	EATON VANCE CORPORATION MONTANARELLA BRUNO		D	0	357	357	0	0
00087	00011	MARANIC II LLC . MONTANARELLA BRUNO		D	0	545	545	0	0
00087	00012	BOA PERAMETRIC MONTANARELLA BRUNO		D	0	948	948	0,001	0
00087	00013	POWERSHARES GLOBAL FUNDS MONTANARELLA BRUNO		D	0	4.561	4.561	0,002	0,002
00087	00014	POWERSHARES FTSE RAFI MONTANARELLA BRUNO		D	0	6.743	6.743	0,004	0,003
00088	00001	LOTHIAN PENSION FUND MONTANARELLA BRUNO		D	0	73	73	0	0
00088	00002	SHELL TRUST (BERMUDA) LIMITED MONTANARELLA BRUNO		D	0	868	868	0	0
00088	00003	CITADEL SECURITIES (EUROPE) LTD MONTANARELLA BRUNO		D	0	1.928	1.928	0,001	0,001
00088	00004	H.E.S.T. AUSTRALIA LIMITED MONTANARELLA BRUNO		D	0	3.558	3.558	0,002	0,001
00088	00005	SHELL TRUST (BERMUDA) LTD AS MONTANARELLA BRUNO		D	0	9.816	9.816	0,005	0,004
00088	00006	EAFE EQUITY INDEX FUND MONTANARELLA BRUNO		D	0	12.705	12.705	0,007	0,005
00088	00007	LOCKHEED MARTIN SAVING PLAN MONTANARELLA BRUNO		D	0	13.745	13.745	0,007	0,005
00088	00008	LOCKHEED MARTIN CORPORATION MONTANARELLA BRUNO		D	0	13.835	13.835	0,007	0,005

giovedì 21 aprile 2011 - 12.18.20

**AUTOGRILL S.P.A.**  
**ASSEMBLEA ORDINARIA E STRAORDINARIA**  
**Convocazione : 1 - del : 21/04/2011**

**Mozione 01**

Scheda	Bigl.	Azionista Delegato	Vinc	Par.	Azioni in proprio	Azioni in delega	Totale	% su Cap. votante	% su Cap. soc.
00088	00009	UBS FUND MANAGEMENT MONTANARELLA BRUNO		D	0	17.810	17.810	0,009	0,007
00088	00010	ENHANCED INDEX INTERNATIONAL MONTANARELLA BRUNO		D	0	27.784	27.784	0,015	0,011
00088	00011	LOCKHEED MARTIN CORPORATION MONTANARELLA BRUNO		D	0	29.138	29.138	0,015	0,011
00088	00012	SHELL PENSIONS TRUST LIMITED AS MONTANARELLA BRUNO		D	0	29.641	29.641	0,016	0,012
00088	00013	STICHTING SHELL PENSIOENFONDS MONTANARELLA BRUNO		D	0	41.138	41.138	0,022	0,016
00088	00014	CITADEL EQUITY FUND A/C LTD MONTANARELLA BRUNO		D	0	63.423	63.423	0,034	0,025
00088	00015	HENDERSON HORIZON FUND SICAV MONTANARELLA BRUNO		D	0	91.357	91.357	0,048	0,036
00088	00016	HSBC BANK PLC A/C ROYAL LDN MONTANARELLA BRUNO		D	0	124.099	124.099	0,066	0,049
00088	00017	VITTORIA FUND P LP MS COL MONTANARELLA BRUNO		D	0	163.352	163.352	0,086	0,064
00088	00018	BT PENSION SCHEME MONTANARELLA BRUNO		D	0	194.078	194.078	0,103	0,076
00088	00019	HENDERS.EURO.SMALLER MONTANARELLA BRUNO		D	0	194.632	194.632	0,103	0,077
00088	00020	THE ORANGE PARTNERS FUND MONTANARELLA BRUNO		D	0	284.957	284.957	0,151	0,112
00088	00021	HSBC BANK PLC A/C THE GALLINULE MONTANARELLA BRUNO		D	0	373.250	373.250	0,197	0,147
00088	00022	LOCKHEED MARTIN CORP MASTER MONTANARELLA BRUNO		D	0	442.106	442.106	0,234	0,174
00088	00023	CAERULEUS FUND THE MONTANARELLA BRUNO		D	0	475.464	475.464	0,251	0,187

giovedì 21 aprile 2011 - 12.18.20

**AUTOGRILL S.P.A.**  
**ASSEMBLEA ORDINARIA E STRAORDINARIA**  
**Convocazione : 1 - del : 21/04/2011**

**Mozione 01**

Scheda	Bigl.	Azionista Delegato	Vinc	Par.	Azioni in proprio	Azioni in delega	Totale	% su Cap. votante	% su Cap. soc.
00088	00024	CRESCENT III L.P MONTANARELLA BRUNO		D	0	503.719	503.719	0,266	0,198
00088	00025	EGEPARGNE CROISSANCE MONTANARELLA BRUNO		D	0	600.000	600.000	0,317	0,236
00088	00026	HENDERSON EUROPEAN GROWTH MONTANARELLA BRUNO		D	0	1.090.915	1.090.915	0,577	0,429
00088	00027	NATIONAL PENSION SERVICE MONTANARELLA BRUNO		D	0	1.753	1.753	0,001	0,001
00088	00028	LEGAL AND GENERAL ASSURANCE MONTANARELLA BRUNO		D	0	5.587	5.587	0,003	0,002
00088	00029	AMBER ITALIA EQUITY MONTANARELLA BRUNO		D	0	88.000	88.000	0,047	0,035
00088	00030	THE PRUDENTIAL INSURANCE MONTANARELLA BRUNO		D	0	979	979	0,001	0
00088	00031	RYDEX MSCI EAFE EQUAL WEIGHT MONTANARELLA BRUNO		D	0	2.058	2.058	0,001	0,001
00088	00032	THE PRUDENTIAL INSURANCE MONTANARELLA BRUNO		D	0	2.199	2.199	0,001	0,001
00088	00033	BP PENSION FUND MONTANARELLA BRUNO		D	0	2.600	2.600	0,001	0,001
00088	00034	COLLEGE RETIREMENT EQUITIES MONTANARELLA BRUNO		D	0	4.174	4.174	0,002	0,002
00088	00035	COLLEGE RETIREMENT EQUITIES MONTANARELLA BRUNO		D	0	11.875	11.875	0,006	0,005
00088	00036	LOCKHEED MARTIN SUPPLEMENTAL MONTANARELLA BRUNO		D	0	16.631	16.631	0,009	0,007
00088	00037	TIIA-CREF INTERNATIONAL EQUITY MONTANARELLA BRUNO		D	0	24.708	24.708	0,013	0,010
00088	00038	MASSACHUSETTS BAY MONTANARELLA BRUNO		D	0	30.619	30.619	0,016	0,012

giovedì 21 aprile 2011 - 12.18.20

**AUTOGRILL S.P.A.**  
**ASSEMBLEA ORDINARIA E STRAORDINARIA**  
**Convocazione : 1 - del : 21/04/2011**

**Mozione 01**

Scheda	Bigl.	Azionista Delegato	Vinc	Par.	Azioni in proprio	Azioni in delega	Totale	% su Cap. votante	% su Cap. soc.
00088	00039	LOCKHEED MARTIN CORP DEFINED MONTANARELLA BRUNO	D	0	63.997	0	63.997	0,034	0,025
00088	00040	AXA WORLD FUND MONTANARELLA BRUNO	D	0	155.000	0	155.000	0,082	0,061
00088	00041	THE PRUDENTIAL INVESTMENT MONTANARELLA BRUNO	D	0	208	0	208	0	0
00088	00042	NATIONAL PENSIONS RESERVE MONTANARELLA BRUNO	D	0	10.329	0	10.329	0,005	0,004
00088	00043	CITIGROUP PENSION PLAN MONTANARELLA BRUNO	D	0	33.841	0	33.841	0,018	0,013
00088	00044	UNIPENSION INVEST FMBA MONTANARELLA BRUNO	D	0	43.343	0	43.343	0,023	0,017
00088	00045	RL MANAGER OF MANAGERS FD ICVC MONTANARELLA BRUNO	D	0	135.920	0	135.920	0,072	0,053
00088	00046	PUBLIC SECTOR PENSION MONTANARELLA BRUNO	D	0	187.660	0	187.660	0,099	0,074
00088	00047	PARVUS EURO OPP MASTER FU MONTANARELLA BRUNO	D	0	797.472	0	797.472	0,422	0,313
00089	00001	SCHEMATRENTAQUATTRO S.R.L.	P	150.815.000	0	0	150.815.000	79,720	59,283
00091	00001	PADULANO GASTONE	P	1.500	0	0	1.500	0,001	0,001
00092	00001	REALE DAVIDE GIORGIO	P	1	0	0	1	0	0
00093	00001	LOIZZI GERMANA	P	3	0	0	3	0	0
00094	00001	RODINO' WALTER RODINO' DEMETRIO	D	0	3	0	3	0	0
00095	00001	METELKA LUCIANO	P	2.000	0	0	2.000	0,001	0,001

**AUTOGRILL S.P.A.**  
**ASSEMBLEA ORDINARIA E STRAORDINARIA**  
**Convocazione : 1 - del : 21/04/2011**

**Mozione 01**

Scheda	Bigl.	Azionista Delegato	Vinc	Par.	Azioni in proprio	Azioni in delega	Totale	% su Cap. votante	% su Cap. soc.
00096	00001	INF SOCIETA' AGRICOLA S.P.A. FERRARESI ARRIGO		D	0	5.000	5.000	0,003	0,002
00096	00002	AGRICOLA SAN GIORGIO S.P.A. FERRARESI ARRIGO		D	0	10.000	10.000	0,005	0,004
00096	00003	GENAGRICOLA GEN. AGRIC. S.P.A. FERRARESI ARRIGO		D	0	10.000	10.000	0,005	0,004
00096	00004	ALLEANZA TORO S.P.A. FERRARESI ARRIGO		D	0	25.000	25.000	0,013	0,010
00096	00005	ALLEANZA TORO ASSICURAZIONE FERRARESI ARRIGO		D	0	34.260	34.260	0,018	0,013
00096	00006	INA ASSITALIA FERRARESI ARRIGO		D	0	352	352	0	0
00096	00007	ASSICURAZIONI GENERALI SPA FERRARESI ARRIGO		D	0	1.053	1.053	0,001	0
00096	00008	ALLEANZA TORO SPA FERRARESI ARRIGO		D	0	1.343	1.343	0,001	0,001
00096	00009	INA ASSITALIA FERRARESI ARRIGO		D	0	1.357	1.357	0,001	0,001
00096	00010	INA ASSITALIA FERRARESI ARRIGO		D	0	1.374	1.374	0,001	0,001
00096	00011	GENERTELLIFE SPA FERRARESI ARRIGO		D	0	1.530	1.530	0,001	0,001
00096	00012	ALLEANZA TORO SPA FERRARESI ARRIGO		D	0	1.906	1.906	0,001	0,001
00096	00013	ASSICURAZIONI GENERALI SPA FERRARESI ARRIGO		D	0	2.714	2.714	0,001	0,001
00096	00014	ASSICURAZIONI GENERALI SPA FERRARESI ARRIGO		D	0	2.803	2.803	0,001	0,001
00096	00015	INA ASSITALIA FERRARESI ARRIGO		D	0	3.181	3.181	0,002	0,001

giovedì 21 aprile 2011 - 12.18.20

**AUTOGRILL S.P.A.**  
**ASSEMBLEA ORDINARIA E STRAORDINARIA**  
**Convocazione : 1 - del : 21/04/2011**

**Mozione 01**

Scheda	Bigl.	Azionista Delegato	Vinc	Par.	Azioni in proprio	Azioni in delega	Totale	% su Cap. votante	% su Cap. soc.
00096	00016	INA ASSITALIA FERRARESI ARRIGO		D	0	3.207	3.207	0,002	0,001
00096	00017	ASSICURAZIONI GENERALI SPA FERRARESI ARRIGO		D	0	5.088	5.088	0,003	0,002
00096	00018	ALLEANZA TORO SPA FERRARESI ARRIGO		D	0	7.519	7.519	0,004	0,003
00096	00019	GENERTELLIFE SPA FERRARESI ARRIGO		D	0	11.092	11.092	0,006	0,004
00096	00020	ASSICURAZIONI GENERALI SPA FERRARESI ARRIGO		D	0	12.028	12.028	0,006	0,005
00096	00021	ALLEANZA TORO SPA FERRARESI ARRIGO		D	0	15.954	15.954	0,008	0,006
00096	00022	ASSICURAZIONI GENERALI SPA FERRARESI ARRIGO		D	0	30.000	30.000	0,016	0,012
00096	00023	ASSICURAZIONI GENERALI SPA FERRARESI ARRIGO		D	0	30.626	30.626	0,016	0,012
00096	00024	ASSICURAZIONI GENERALI SPA FERRARESI ARRIGO		D	0	43.239	43.239	0,023	0,017
00097	00001	VISCARDI AUGUSTO		P	400	0	400	0	0
00098	00001	D&C GOVERNANCE S.R.L. LE PERA DOMENICO		D	0	1	1	0	0
00099	00001	EFIN ECONOMIA E FINANZA S.R.L. ANELLI MARIA LUISA		D	0	22	22	0	0
<b>Totale FAVOREVOLI</b>							<b>188.550.378</b>	<b>99,666</b>	<b>74,116</b>
					<b>150.818.904</b>	<b>37.731.474</b>	<b>188.550.378</b>	<b>99,666</b>	<b>74,116</b>

**AUTOGRILL S.P.A.**  
**ASSEMBLEA ORDINARIA E STRAORDINARIA**  
**Convocazione : 1 - del : 21/04/2011**

**Mozione 01**

Scheda	Bigl.	Azionista Delegato	Vinc	Par.	Azioni in proprio	Azioni in delega	Totale	% su Cap. votante	% su Cap. soc.
<b>CONTRARI</b>									
00072	00001	FCP NATIXIS IONIS MONTANARELLA BRUNO		D	0	44	44	0	0
00072	00002	FCPE NATIXIS AVENIR MIXTE MONTANARELLA BRUNO		D	0	1.849	1.849	0,001	0,001
00072	00003	FCPE FCP REGULIER AIR LIQUIDE MONTANARELLA BRUNO		D	0	2.376	2.376	0,001	0,001
00072	00004	OCP EPARGNE MONTANARELLA BRUNO		D	0	3.050	3.050	0,002	0,001
00072	00005	FCP ECUREUIL TONIQUE MONTANARELLA BRUNO		D	0	3.396	3.396	0,002	0,001
00072	00006	FCPE NATIXIS AVENIR 2 DYNAMIQUE MONTANARELLA BRUNO		D	0	5.504	5.504	0,003	0,002
00072	00007	AREVA DIVERSIFIE OBLIGATAIRE MONTANARELLA BRUNO		D	0	5.611	5.611	0,003	0,002
00072	00008	FCP HORIZON MONTANARELLA BRUNO		D	0	6.283	6.283	0,003	0,002
00072	00009	SAFRAN MIXTE MONTANARELLA BRUNO		D	0	6.608	6.608	0,003	0,003
00072	00010	HUTCHINSON ACTIONS MONTANARELLA BRUNO		D	0	6.720	6.720	0,004	0,003
00072	00011	FCPE NATIXIS AVENIR 5 RENDEMENT MONTANARELLA BRUNO		D	0	9.056	9.056	0,005	0,004
00072	00012	FCP FRUCTI EUROPE DEFENSIVES MONTANARELLA BRUNO		D	0	11.063	11.063	0,006	0,004
00072	00013	FCPE NATIXIS AVENIR 3 CROISSANCE MONTANARELLA BRUNO		D	0	14.340	14.340	0,008	0,006
00072	00014	CNP ASSUR VALEURS MONTANARELLA BRUNO		D	0	17.042	17.042	0,009	0,007
00072	00015	FCPE NATIXIS AVENIR 4 EQUILIBRE MONTANARELLA BRUNO		D	0	22.533	22.533	0,012	0,009



**AUTOGRILL S.P.A.**  
**ASSEMBLEA ORDINARIA E STRAORDINARIA**  
**Convocazione : 1 - del : 21/04/2011**

**Mozione 01**

Scheda	Bigl.	Azionista Delegato	Vinc	Par.	Azioni in proprio	Azioni in delega	Totale	% su Cap. votante	% su Cap. soc.
00072	00016	NATIXIS ES ACTIONS EURO MONTANARELLA BRUNO		D	0	27.018	27.018	0,014	0,011
00072	00017	FCPE SAFRAN DYNAMIQUE MONTANARELLA BRUNO		D	0	27.389	27.389	0,014	0,011
00072	00018	FCPE NATIXIS AVENIR 1 MONTANARELLA BRUNO		D	0	32.203	32.203	0,017	0,013
00072	00019	SICAV NATIXIS ACTIONS EUROPE MONTANARELLA BRUNO		D	0	34.513	34.513	0,018	0,014
00072	00020	FRUCTIFONDS VALEURS MONTANARELLA BRUNO		D	0	42.769	42.769	0,023	0,017
00072	00021	UNIVERS CNP 1 MONTANARELLA BRUNO		D	0	51.320	51.320	0,027	0,020
00072	00022	EGEPARGNE 2 MONTANARELLA BRUNO		D	0	227.812	227.812	0,120	0,090
00090	00001	FABRIS CARLO VENEZIANO GIANFRANCO		D	0	4	4	0	0
<b>Totale CONTRARI</b>							558.503	0,295	0,220

**AUTOGRILL S.P.A.**  
**ASSEMBLEA ORDINARIA E STRAORDINARIA**  
**Convocazione : 1 - del : 21/04/2011**

**Mozione 01**

Scheda	Bigl.	Azionista Delegato	Vinc	Par.	Azioni in proprio	Azioni in delega	Totale	% su Cap. votante	% su Cap. soc.
<b>ASTENUTI</b>									
00071	00001	WEST MIDLANDS METROPOLITAN MONTANARELLA BRUNO		D	0	23.000	23.000	0,012	0,009
00071	00002	WEST YORKSHIRE PENSION FUND MONTANARELLA BRUNO		D	0	50.000	50.000	0,026	0,020
<b>Totale ASTENUTI</b>					0	73.000	73.000	0,039	0,029

**AUTOGRILL S.P.A.**  
**ASSEMBLEA ORDINARIA**  
**E**  
**STRAORDINARIA**  
**21 aprile 2011**

**Parte Ordinaria**

**Punto 2 all'ordine del giorno**

**Determinazione e durata carica**

**AUTOGRILL S.P.A.**  
**ASSEMBLEA ORDINARIA E STRAORDINARIA**  
**Convocazione : 1 - del : 21/04/2011**  
**Mozione 02**

	<b>In proprio</b>	<b>In delega</b>	<b>Totale</b>	<b>% su Cap. votante</b>	<b>% su Cap. soc.</b>
<b>Favorevoli</b>	<b>150.818.904</b>	<b>11.931.228</b>	<b>162.750.132</b>	86,028	63,974
<b>Contrari</b>	-	<b>26.431.749</b>	<b>26.431.749</b>	13,972	10,390
<b>Totale delle azioni in sala al momento del voto</b>			<b>189.181.881</b>		74,364

**AUTOGRILL S.P.A.**  
**ASSEMBLEA ORDINARIA E STRAORDINARIA**  
**Convocazione : 1 - del : 21/04/2011**

**Mozione 02**

Scheda	Bigl.	Azionista Delegato	Vinc	Par.	Azioni in proprio	Azioni in delega	Totale	% su Cap. votante	% su Cap. soc.
<b>FAVOREVOLI</b>									
00082	00001	LOF EUROZONE SMALL AND MID MONTANARELLA BRUNO		D	0	400.000	400.000	0,211	0,157
00083	00001	KEYCORP MONTANARELLA BRUNO		D	0	4.451	4.451	0,002	0,002
00084	00001	GMO GLOBAL ACTIVE EQUITY FUND MONTANARELLA BRUNO		D	0	37.350	37.350	0,020	0,015
00084	00002	PEPSICO MASTER RETIREMENT MONTANARELLA BRUNO		D	0	45.955	45.955	0,024	0,018
00084	00003	CITY OF MILWAUKEE EMPLOY MONTANARELLA BRUNO		D	0	57.358	57.358	0,030	0,023
00084	00004	GMO FOREIGN SMALL COMPANIES MONTANARELLA BRUNO		D	0	389.323	389.323	0,206	0,153
00084	00005	GMO FOREIGN FUND MONTANARELLA BRUNO		D	0	576.403	576.403	0,305	0,227
00084	00006	GMO ERISA POOL MONTANARELLA BRUNO		D	0	626.386	626.386	0,331	0,246
00084	00007	JOHNSON & JOHNSON PENSION & MONTANARELLA BRUNO		D	0	73.879	73.879	0,039	0,029
00084	00008	INTERNATIONAL BANK FOR MONTANARELLA BRUNO		D	0	40.561	40.561	0,021	0,016
00084	00009	TREASURER OF THE STATE OF MONTANARELLA BRUNO		D	0	291.558	291.558	0,154	0,115
00085	00001	WEST SUBURBAN RETIREMENT MONTANARELLA BRUNO		D	0	79	79	0	0
00085	00002	RESURRECTION HEALTH CARE MONTANARELLA BRUNO		D	0	270	270	0	0
00085	00003	RESURRECTION HEALTH CARE MONTANARELLA BRUNO		D	0	601	601	0	0
00085	00004	SDA INTERNATIONAL EQUITY INDEX MONTANARELLA BRUNO		D	0	1.925	1.925	0,001	0,001

**AUTOGRILL S.P.A.**  
**ASSEMBLEA ORDINARIA E STRAORDINARIA**  
**Convocazione : 1 - del : 21/04/2011**

**Mozione 02**

Scheda	Bigl.	Azionista Delegato	Vinc	Par.	Azioni in proprio	Azioni in delega	Totale	% su Cap. votante	% su Cap. soc.
00085	00005	HARTFORD LIFE INSURANCE MONTANARELLA BRUNO		D	0	2.588	2.588	0,001	0,001
00085	00006	CHURCH COMMISSIONERS FOR MONTANARELLA BRUNO		D	0	4.943	4.943	0,003	0,002
00085	00007	COMMONWEALTH OF PENNSYLVANIA MONTANARELLA BRUNO		D	0	6.148	6.148	0,003	0,002
00085	00008	UTAH STATE RETIREMENT SYSTEMS MONTANARELLA BRUNO		D	0	6.943	6.943	0,004	0,003
00085	00009	SCHWAB FUNDAM INTER SMALL-M MONTANARELLA BRUNO		D	0	9.984	9.984	0,005	0,004
00085	00010	STICHG BEWR BEROPSVR MONTANARELLA BRUNO		D	0	22.700	22.700	0,012	0,009
00085	00011	STICHTING DELA DEPOSITARY AND MONTANARELLA BRUNO		D	0	43.494	43.494	0,023	0,017
00085	00012	CALIFORNIA PUBLIC EMPLOYEES MONTANARELLA BRUNO		D	0	492	492	0	0
00085	00013	HARTFORD LIFE INSURANCE MONTANARELLA BRUNO		D	0	1.169	1.169	0,001	0
00085	00014	THRIVENT AGGRESSIVE ALLOCATION MONTANARELLA BRUNO		D	0	4.300	4.300	0,002	0,002
00085	00015	THRIVENT MODERATE ALLOCATION MONTANARELLA BRUNO		D	0	5.100	5.100	0,003	0,002
00085	00016	THRIVENT AGGRESSIVE ALLOCATION MONTANARELLA BRUNO		D	0	5.800	5.800	0,003	0,002
00085	00017	THRIVENT MODERATELY AGGRESSIVE MONTANARELLA BRUNO		D	0	7.200	7.200	0,004	0,003
00085	00018	SCHWAB INTERNATIONAL EQUITY MONTANARELLA BRUNO		D	0	9.936	9.936	0,005	0,004
00085	00019	THRIVENT MODERATE ALLOCATION MONTANARELLA BRUNO		D	0	13.800	13.800	0,007	0,005
00085	00020	THRIVENT MODERATELY AGGRESSIVE MONTANARELLA BRUNO		D	0	15.200	15.200	0,008	0,006

giovedì 21 aprile 2011 - 12.22.25

**AUTOGRILL S.P.A.**  
**ASSEMBLEA ORDINARIA E STRAORDINARIA**  
**Convocazione : 1 - del : 21/04/2011**

**Mozione 02**

Scheda	Bigl.	Azionista Delegato	Vinc	Par.	Azioni in proprio	Azioni in delega	Totale	% su Cap. votante	% su Cap. soc.
00085	00021	RIDGEWORTH INTERNATIONAL MONTANARELLA BRUNO		D	0	15.770	15.770	0,008	0,006
00085	00022	CALIFORNIA PUBLIC EMPLOYEES MONTANARELLA BRUNO		D	0	31.704	31.704	0,017	0,012
00085	00023	RIDGEWORTH INTERNATIONAL MONTANARELLA BRUNO		D	0	74.800	74.800	0,040	0,029
00085	00024	CALIFORNIA PUBLIC EMPLOYEES MONTANARELLA BRUNO		D	0	181.251	181.251	0,096	0,071
00085	00025	STICHTING BEWAARNEMING APG-152 MONTANARELLA BRUNO		D	0	1.863	1.863	0,001	0,001
00085	00026	STRUCTURA-ASYMMETRY EUROPE MONTANARELLA BRUNO		D	0	2.848	2.848	0,002	0,001
00085	00027	CAAM DYNALION EUROPE (CA) - L025 MONTANARELLA BRUNO		D	0	2.850	2.850	0,002	0,001
00085	00028	FCP ICARE MONTANARELLA BRUNO		D	0	3.022	3.022	0,002	0,001
00085	00029	STRUCTURA - SMART EURO EQUITIES MONTANARELLA BRUNO		D	0	7.747	7.747	0,004	0,003
00085	00030	REUNICA CAAM ACTIONS MONTANARELLA BRUNO		D	0	8.152	8.152	0,004	0,003
00085	00031	AMUNDI FUNDS INDEX EURO MONTANARELLA BRUNO		D	0	9.320	9.320	0,005	0,004
00085	00032	AMUNDI FUNDS INDEX EUROPE MONTANARELLA BRUNO		D	0	11.130	11.130	0,006	0,004
00085	00033	PETTELAAR EFFECTENBEW INZ MONTANARELLA BRUNO		D	0	12.815	12.815	0,007	0,005
00085	00034	NADAUD MONTANARELLA BRUNO		D	0	16.840	16.840	0,009	0,007
00085	00035	AMUNDI FUNDS EUROPE SMALLER MONTANARELLA BRUNO		D	0	28.495	28.495	0,015	0,011

**AUTOGRILL S.P.A.**

**ASSEMBLEA ORDINARIA E STRAORDINARIA**

**Convocazione : 1 - del : 21/04/2011**

**Mozione 02**

Scheda	Bigl.	Azionista Delegato	Vinc	Par.	Azioni in proprio	Azioni in delega	Totale	% su Cap. votante	% su Cap. soc.
00085	00036	FCP AGIRC INDO MONTANARELLA BRUNO		D	0	30.000	30.000	0,016	0,012
00085	00037	FCP FDRN SGAM MONTANARELLA BRUNO		D	0	33.000	33.000	0,017	0,013
00085	00038	LION FLAMME MONTANARELLA BRUNO		D	0	33.000	33.000	0,017	0,013
00085	00039	INDOCAM FLAMME MONTANARELLA BRUNO		D	0	35.000	35.000	0,019	0,014
00085	00040	FCP ARRCO LONG TERME D MONTANARELLA BRUNO		D	0	70.000	70.000	0,037	0,028
00085	00041	STICHTING DEPOSITARY APG MONTANARELLA BRUNO		D	0	88.704	88.704	0,047	0,035
00085	00042	CARP - INDO MONTANARELLA BRUNO		D	0	97.000	97.000	0,051	0,038
00085	00043	CAAM MIDCAP EURO MONTANARELLA BRUNO		D	0	112.985	112.985	0,060	0,044
00085	00044	FCP VILLIERS DIVERSIFIE SGAM MONTANARELLA BRUNO		D	0	300.000	300.000	0,159	0,118
00085	00045	CAAM MIDVALEURS EUROPE MONTANARELLA BRUNO		D	0	433.221	433.221	0,229	0,170
00085	00046	CHILDREN S HEALTHCARE OF MONTANARELLA BRUNO		D	0	3.467	3.467	0,002	0,001
00085	00047	HARTFORD INTERNATIONAL GLOBAL MONTANARELLA BRUNO		D	0	8.524	8.524	0,005	0,003
00085	00048	S2G MONTANARELLA BRUNO		D	0	11.150	11.150	0,006	0,004
00085	00049	S2G MONTANARELLA BRUNO		D	0	37.944	37.944	0,020	0,015
00085	00050	ETOILE GESTION MONTANARELLA BRUNO		D	0	53.245	53.245	0,028	0,021

giovedì 21 aprile 2011 - 12.22.25



**AUTOGRILL S.P.A.**  
**ASSEMBLEA ORDINARIA E STRAORDINARIA**  
**Convocazione : 1 - del : 21/04/2011**

**Mozione 02**

Scheda	Bigl.	Azionista Delegato	Vinc	Par.	Azioni in proprio	Azioni in delega	Totale	% su Cap. votante	% su Cap. soc.
00085	00051	ETOILE GESTION MONTANARELLA BRUNO		D	0	70.000	70.000	0,037	0,028
00085	00052	ETOILE GESTION MONTANARELLA BRUNO		D	0	75.000	75.000	0,040	0,029
00085	00053	ETOILE GESTION MONTANARELLA BRUNO		D	0	159.000	159.000	0,084	0,063
00085	00054	S2G MONTANARELLA BRUNO		D	0	192.819	192.819	0,102	0,076
00085	00055	AMUNDI LUXEMBOURG MONTANARELLA BRUNO		D	0	215.067	215.067	0,114	0,085
00086	00001	UBS (LUX) STRATEGY XTRA SICAV MONTANARELLA BRUNO		D	0	170	170	0	0
00086	00002	UBS FUND MANAGEMENT MONTANARELLA BRUNO		D	0	343	343	0	0
00086	00003	UBS FUND MANAGEMENT MONTANARELLA BRUNO		D	0	413	413	0	0
00086	00004	UBS (LUX) STRATEGY FUND MONTANARELLA BRUNO		D	0	749	749	0	0
00086	00005	UBS FUND MANAGEMENT MONTANARELLA BRUNO		D	0	871	871	0	0
00086	00006	UBS (LUX) STRATEGY XTRA SICAV MONTANARELLA BRUNO		D	0	1.004	1.004	0,001	0
00086	00007	UBS FUND MANAGEMENT MONTANARELLA BRUNO		D	0	1.221	1.221	0,001	0
00086	00008	UBS FUND MANAGEMENT MONTANARELLA BRUNO		D	0	1.305	1.305	0,001	0,001
00086	00009	UBS (LUX) STRATEGY XTRA SICAV MONTANARELLA BRUNO		D	0	1.538	1.538	0,001	0,001
00086	00010	UBS GLOBAL ASSET MANAGEMENT MONTANARELLA BRUNO		D	0	2.216	2.216	0,001	0,001

**AUTOGRILL S.P.A.**  
**ASSEMBLEA ORDINARIA E STRAORDINARIA**  
**Convocazione : 1 - del : 21/04/2011**

**Mozione 02**

Scheda	Bigl.	Azionista Delegato	Vinc	Par.	Azioni in proprio	Azioni in delega	Totale	% su Cap. votante	% su Cap. soc.
00086	00011	UBS FUND MANAGEMENT MONTANARELLA BRUNO		D	0	2.402	2.402	0,001	0,001
00086	00012	UBS FUND MANAGEMENT MONTANARELLA BRUNO		D	0	17.007	17.007	0,009	0,007
00087	00001	THE CHASE MANHATTAN BANK MONTANARELLA BRUNO		D	0	1.428	1.428	0,001	0,001
00087	00002	VFP SECURITIES LLC MONTANARELLA BRUNO		D	0	1.739	1.739	0,001	0,001
00087	00003	INTERNATIONAL EQUITY FUND MONTANARELLA BRUNO		D	0	9.305	9.305	0,005	0,004
00087	00004	CLEARWATER INTERNATIONAL FUND MONTANARELLA BRUNO		D	0	12.162	12.162	0,006	0,005
00087	00005	WILMINGTON MULTI MANAGER MONTANARELLA BRUNO		D	0	1.494	1.494	0,001	0,001
00087	00006	WILMINGTON INTERNATIONAL MONTANARELLA BRUNO		D	0	2.505	2.505	0,001	0,001
00087	00007	EATON VANCE STRUCTURED MONTANARELLA BRUNO		D	0	3.392	3.392	0,002	0,001
00087	00008	FOREST FOUNDATION MONTANARELLA BRUNO		D	0	87	87	0	0
00087	00009	SEQUOIA FUNDATION MONTANARELLA BRUNO		D	0	98	98	0	0
00087	00010	EATON VANCE CORPORATION MONTANARELLA BRUNO		D	0	357	357	0	0
00087	00011	MARANIC II LLC MONTANARELLA BRUNO		D	0	545	545	0	0
00087	00012	BOA PERAMETRIC MONTANARELLA BRUNO		D	0	948	948	0,001	0
00087	00013	POWERSHARES GLOBAL FUNDS MONTANARELLA BRUNO		D	0	4.561	4.561	0,002	0,002

giovedì 21 aprile 2011 - 12.22.25

**AUTOGRILL S.P.A.**  
**ASSEMBLEA ORDINARIA E STRAORDINARIA**  
**Convocazione : 1 - del : 21/04/2011**

**Mozione 02**

Scheda	Bigl.	Azionista Delegato	Vinc	Par.	Azioni in proprio	Azioni in delega	Totale	% su Cap. votante	% su Cap. soc.
00087	00014	POWERSHARES FTSE RAFI MONTANARELLA BRUNO		D	0	6.743	6.743	0,004	0,003
00088	00001	LOTHIAN PENSION FUND MONTANARELLA BRUNO		D	0	73	73	0	0
00088	00002	SHELL TRUST (BERMUDA) LIMITED MONTANARELLA BRUNO		D	0	868	868	0	0
00088	00003	CITADEL SECURITIES (EUROPE) LTD MONTANARELLA BRUNO		D	0	1.928	1.928	0,001	0,001
00088	00004	H.E.S.T. AUSTRALIA LIMITED MONTANARELLA BRUNO		D	0	3.558	3.558	0,002	0,001
00088	00005	SHELL TRUST (BERMUDA) LTD AS MONTANARELLA BRUNO		D	0	9.816	9.816	0,005	0,004
00088	00006	EAFE EQUITY INDEX FUND MONTANARELLA BRUNO		D	0	12.705	12.705	0,007	0,005
00088	00007	LOCKHEED MARTIN SAVING PLAN MONTANARELLA BRUNO		D	0	13.745	13.745	0,007	0,005
00088	00008	LOCKHEED MARTIN CORPORATION MONTANARELLA BRUNO		D	0	13.835	13.835	0,007	0,005
00088	00009	UBS FUND MANAGEMENT MONTANARELLA BRUNO		D	0	17.810	17.810	0,009	0,007
00088	00010	ENHANCED INDEX INTERNATIONAL MONTANARELLA BRUNO		D	0	27.784	27.784	0,015	0,011
00088	00011	LOCKHEED MARTIN CORPORATION MONTANARELLA BRUNO		D	0	29.138	29.138	0,015	0,011
00088	00012	SHELL PENSIONS TRUST LIMITED AS MONTANARELLA BRUNO		D	0	29.641	29.641	0,016	0,012
00088	00013	STICHTING SHELL PENSIOENFONDS MONTANARELLA BRUNO		D	0	41.138	41.138	0,022	0,016
00088	00014	CITADEL EQUITY FUND A/C LTD MONTANARELLA BRUNO		D	0	63.423	63.423	0,034	0,025

giovedì 21 aprile 2011 - 12.22.25

**AUTOGRILL S.P.A.**  
**ASSEMBLEA ORDINARIA E STRAORDINARIA**  
**Convocazione : 1 - del : 21/04/2011**

**Mozione 02**

Scheda	Bigli.	Azionista Delegato	Vinc	Par.	Azioni in proprio	Azioni in delega	Totale	% su Cap. votante	% su Cap. soc.
00088	00015	HENDERSON HORIZON FUND SICAV MONTANARELLA BRUNO		D	0	91.357	91.357	0,048	0,036
00088	00016	HSBC BANK PLC A/C ROYAL LDN MONTANARELLA BRUNO		D	0	124.099	124.099	0,066	0,049
00088	00017	VITTORIA FUND P LP MS COL MONTANARELLA BRUNO		D	0	163.352	163.352	0,086	0,064
00088	00018	BT PENSION SCHEME MONTANARELLA BRUNO		D	0	194.078	194.078	0,103	0,076
00088	00019	HENDERS.EURO.SMALLER MONTANARELLA BRUNO		D	0	194.632	194.632	0,103	0,077
00088	00020	THE ORANGE PARTNERS FUND MONTANARELLA BRUNO		D	0	284.957	284.957	0,151	0,112
00088	00021	HSBC BANK PLC A/C THE GALLINULE MONTANARELLA BRUNO		D	0	373.250	373.250	0,197	0,147
00088	00022	LOCKHEED MARTIN CORP MASTER MONTANARELLA BRUNO		D	0	442.106	442.106	0,234	0,174
00088	00023	CAERULEUS FUND THE MONTANARELLA BRUNO		D	0	475.464	475.464	0,251	0,187
00088	00024	CRESCENT III L.P MONTANARELLA BRUNO		D	0	503.719	503.719	0,266	0,198
00088	00025	EGEPARGNE CROISSANCE MONTANARELLA BRUNO		D	0	600.000	600.000	0,317	0,236
00088	00026	HENDERSON EUROPEAN GROWTH MONTANARELLA BRUNO		D	0	1.090.915	1.090.915	0,577	0,429
00088	00027	NATIONAL PENSION SERVICE MONTANARELLA BRUNO		D	0	1.753	1.753	0,001	0,001
00088	00028	LEGAL AND GENERAL ASSURANCE MONTANARELLA BRUNO		D	0	5.587	5.587	0,003	0,002
00088	00029	AMBER ITALIA EQUITY MONTANARELLA BRUNO		D	0	88.000	88.000	0,047	0,035

**AUTOGRILL S.P.A.**  
**ASSEMBLEA ORDINARIA E STRAORDINARIA**  
**Convocazione : 1 - del : 21/04/2011**

**Mozione 02**

Scheda	Bigli.	Azionista Delegato	Vinc	Par.	Azioni in proprio	Azioni in delega	Totale	% su Cap. votante	% su Cap. soc.
00088	00030	THE PRUDENTIAL INSURANCE MONTANARELLA BRUNO		D	0	979	979	0,001	0
00088	00031	RYDEX MSCI EAFE EQUAL WEIGHT MONTANARELLA BRUNO		D	0	2.058	2.058	0,001	0,001
00088	00032	THE PRUDENTIAL INSURANCE MONTANARELLA BRUNO		D	0	2.199	2.199	0,001	0,001
00088	00033	BP PENSION FUND MONTANARELLA BRUNO		D	0	2.600	2.600	0,001	0,001
00088	00034	COLLEGE RETIREMENT EQUITIES MONTANARELLA BRUNO		D	0	4.174	4.174	0,002	0,002
00088	00035	COLLEGE RETIREMENT EQUITIES MONTANARELLA BRUNO		D	0	11.875	11.875	0,006	0,005
00088	00036	LOCKHEED MARTIN SUPPLEMENTAL MONTANARELLA BRUNO		D	0	16.631	16.631	0,009	0,007
00088	00037	TIIA-CREF INTERNATIONAL EQUITY MONTANARELLA BRUNO		D	0	24.708	24.708	0,013	0,010
00088	00038	MASSACHUSETTS BAY MONTANARELLA BRUNO		D	0	30.619	30.619	0,016	0,012
00088	00039	LOCKHEED MARTIN CORP DEFINED MONTANARELLA BRUNO		D	0	63.997	63.997	0,034	0,025
00088	00040	AXA WORLD FUND MONTANARELLA BRUNO		D	0	155.000	155.000	0,082	0,061
00088	00041	THE PRUDENTIAL INVESTMENT MONTANARELLA BRUNO		D	0	208	208	0	0
00088	00042	NATIONAL PENSIONS RESERVE MONTANARELLA BRUNO		D	0	10.329	10.329	0,005	0,004
00088	00043	CITIGROUP PENSION PLAN MONTANARELLA BRUNO		D	0	33.841	33.841	0,018	0,013
00088	00044	UNIPENSION INVEST FMBA MONTANARELLA BRUNO		D	0	43.343	43.343	0,023	0,017

**AUTOGRILL S.P.A.**  
**ASSEMBLEA ORDINARIA E STRAORDINARIA**  
**Convocazione : 1 - del : 21/04/2011**

**Mozione 02**

Scheda	Bigl.	Azionista Delegato	Vinc	Par.	Azioni in proprio	Azioni in delega	Totale	% su Cap. votante	% su Cap. soc.
00088	00045	RL MANAGER OF MANAGERS FD ICVC MONTANARELLA BRUNO		D	0	135.920	135.920	0,072	0,053
00088	00046	PUBLIC SECTOR PENSION MONTANARELLA BRUNO		D	0	187.660	187.660	0,099	0,074
00088	00047	PARVUS EURO OPP MASTER FU MONTANARELLA BRUNO		D	0	797.472	797.472	0,422	0,313
00089	00001	SCHEMATRENTAQUATTRO S.R.L.		P	150.815.000	0	150.815.000	79,720	59,283
00091	00001	PADULANO GASTONE		P	1.500	0	1.500	0,001	0,001
00092	00001	REALE DAVIDE GIORGIO		P	1	0	1	0	0
00093	00001	LOZZI GERMANA		P	3	0	3	0	0
00094	00001	RODINO' WALTER RODINO' DEMETRIO		D	0	3	3	0	0
00095	00001	METELKA LUCIANO		P	2.000	0	2.000	0,001	0,001
00096	00001	INF SOCIETA' AGRICOLA S.P.A. FERRARESI ARRIGO		D	0	5.000	5.000	0,003	0,002
00096	00002	AGRICOLA SAN GIORGIO S.P.A. FERRARESI ARRIGO		D	0	10.000	10.000	0,005	0,004
00096	00003	GENAGRICOLA GEN. AGRIC. S.P.A. FERRARESI ARRIGO		D	0	10.000	10.000	0,005	0,004
00096	00004	ALLEANZA TORO S.P.A. FERRARESI ARRIGO		D	0	25.000	25.000	0,013	0,010
00096	00005	ALLEANZA TORO ASSICURAZIONE FERRARESI ARRIGO		D	0	34.260	34.260	0,018	0,013
00096	00006	INA ASSITALIA FERRARESI ARRIGO		D	0	352	352	0	0

**AUTOGRILL S.P.A.**  
**ASSEMBLEA ORDINARIA E STRAORDINARIA**  
**Convocazione : 1 - del : 21/04/2011**

**Mozione 02**

Scheda	Bigl.	Azionista Delegato	Vinc	Par.	Azioni in proprio	Azioni in delega	Totale	% su Cap. votante	% su Cap. soc.
00096	00007	ASSICURAZIONI GENERALI SPA FERRARESI ARRIGO		D	0	1.053	1.053	0,001	0
00096	00008	ALLEANZA TORO SPA FERRARESI ARRIGO		D	0	1.343	1.343	0,001	0,001
00096	00009	INA ASSITALIA FERRARESI ARRIGO		D	0	1.357	1.357	0,001	0,001
00096	00010	INA ASSITALIA FERRARESI ARRIGO		D	0	1.374	1.374	0,001	0,001
00096	00011	GENERTELLIFE SPA FERRARESI ARRIGO		D	0	1.530	1.530	0,001	0,001
00096	00012	ALLEANZA TORO SPA FERRARESI ARRIGO		D	0	1.906	1.906	0,001	0,001
00096	00013	ASSICURAZIONI GENERALI SPA FERRARESI ARRIGO		D	0	2.714	2.714	0,001	0,001
00096	00014	ASSICURAZIONI GENERALI SPA FERRARESI ARRIGO		D	0	2.803	2.803	0,001	0,001
00096	00015	INA ASSITALIA FERRARESI ARRIGO		D	0	3.181	3.181	0,002	0,001
00096	00016	INA ASSITALIA FERRARESI ARRIGO		D	0	3.207	3.207	0,002	0,001
00096	00017	ASSICURAZIONI GENERALI SPA FERRARESI ARRIGO		D	0	5.088	5.088	0,003	0,002
00096	00018	ALLEANZA TORO SPA FERRARESI ARRIGO		D	0	7.519	7.519	0,004	0,003
00096	00019	GENERTELLIFE SPA FERRARESI ARRIGO		D	0	11.092	11.092	0,006	0,004
00096	00020	ASSICURAZIONI GENERALI SPA FERRARESI ARRIGO		D	0	12.028	12.028	0,006	0,005
00096	00021	ALLEANZA TORO SPA FERRARESI ARRIGO		D	0	15.954	15.954	0,008	0,006

**AUTOGRILL S.P.A.**  
**ASSEMBLEA ORDINARIA E STRAORDINARIA**  
**Convocazione : 1 - del : 21/04/2011**

**Mozione 02**

Scheda	Bigl.	Azionista Delegato	Vinc	Par.	Azioni in proprio	Azioni in delega	Totale	% su Cap. votante	% su Cap. soc.
00096	00022	ASSICURAZIONI GENERALI SPA FERRARESI ARRIGO		D	0	30.000	30.000	0,016	0,012
00096	00023	ASSICURAZIONI GENERALI SPA FERRARESI ARRIGO		D	0	30.626	30.626	0,016	0,012
00096	00024	ASSICURAZIONI GENERALI SPA FERRARESI ARRIGO		D	0	43.239	43.239	0,023	0,017
00097	00001	VISCARDI AUGUSTO		P	400	0	400	0	0
00098	00001	D&C GOVERNANCE S.R.L. LE PERA DOMENICO		D	0	1	1	0	0
00099	00001	EFIN ECONOMIA E FINANZA S.R.L. ANELLI MARIA LUJSA		D	0	22	22	0	0
<b>Totale FAVOREVOLI</b>					<b>150.818.904</b>	<b>11.931.228</b>	<b>162.750.132</b>	<b>86,028</b>	<b>63,974</b>



**AUTOGRILL S.P.A.**  
**ASSEMBLEA ORDINARIA E STRAORDINARIA**  
**Convocazione : 1 - del : 21/04/2011**

**Mozione 02**

Scheda	Bigl.	Azionista Delegato	Vinc	Par.	Azioni in proprio	Azioni in delega	Totale	% su Cap. votante	% su Cap. soc.
<b>CONTRARI</b>									
00071	00001	WEST MIDLANDS METROPOLITAN MONTANARELLA BRUNO		D	0	23.000	23.000	0,012	0,009
00071	00002	WEST YORKSHIRE PENSION FUND MONTANARELLA BRUNO		D	0	50.000	50.000	0,026	0,020
00072	00001	FCP NATIXIS IONIS MONTANARELLA BRUNO		D	0	44	44	0	0
00072	00002	FCPE NATIXIS AVENIR MIXTE MONTANARELLA BRUNO		D	0	1.849	1.849	0,001	0,001
00072	00003	FCPE FCP REGULIER AIR LIQUIDE MONTANARELLA BRUNO		D	0	2.376	2.376	0,001	0,001
00072	00004	OCP EPARGNE MONTANARELLA BRUNO		D	0	3.050	3.050	0,002	0,001
00072	00005	FCP ECUREUIL TONIQUE MONTANARELLA BRUNO		D	0	3.396	3.396	0,002	0,001
00072	00006	FCPE NATIXIS AVENIR 2 DYNAMIQUE MONTANARELLA BRUNO		D	0	5.504	5.504	0,003	0,002
00072	00007	AREVA DIVERSIFIE OBLIGATAIRE MONTANARELLA BRUNO		D	0	5.611	5.611	0,003	0,002
00072	00008	FCP HORIZON MONTANARELLA BRUNO		D	0	6.283	6.283	0,003	0,002
00072	00009	SAFRAN MIXTE MONTANARELLA BRUNO		D	0	6.608	6.608	0,003	0,003
00072	00010	HUTCHINSON ACTIONS MONTANARELLA BRUNO		D	0	6.720	6.720	0,004	0,003
00072	00011	FCPE NATIXIS AVENIR 5 RENDEMENT MONTANARELLA BRUNO		D	0	9.056	9.056	0,005	0,004
00072	00012	FCP FRUCTI EUROPE DEFENSIVES MONTANARELLA BRUNO		D	0	11.063	11.063	0,006	0,004
00072	00013	FCPE NATIXIS AVENIR 3 CROISSANCE MONTANARELLA BRUNO		D	0	14.340	14.340	0,008	0,006

**AUTOGRILL S.P.A.**

**ASSEMBLEA ORDINARIA E STRAORDINARIA**

**Convocazione : 1 - del : 21/04/2011**

**Mozione 02**

Scheda	Bigli.	Azionista Delegato	Vinc	Par.	Azioni in proprio	Azioni in delega	Totale	% su Cap. votante	% su Cap. soc.
00072	00014	CNP ASSUR VALEURS MONTANARELLA BRUNO		D	0	17.042	17.042	0,009	0,007
00072	00015	FCPE NATIXIS AVENIR 4 EQUILIBRE MONTANARELLA BRUNO		D	0	22.533	22.533	0,012	0,009
00072	00016	NATIXIS ES ACTIONS EURO MONTANARELLA BRUNO		D	0	27.018	27.018	0,014	0,011
00072	00017	FCPE SAFRAN DYNAMIQUE MONTANARELLA BRUNO		D	0	27.389	27.389	0,014	0,011
00072	00018	FCPE NATIXIS AVENIR 1 MONTANARELLA BRUNO		D	0	32.203	32.203	0,017	0,013
00072	00019	SICAV NATIXIS ACTIONS EUROPE MONTANARELLA BRUNO		D	0	34.513	34.513	0,018	0,014
00072	00020	FRUCTIFONDS VALEURS MONTANARELLA BRUNO		D	0	42.769	42.769	0,023	0,017
00072	00021	UNIVERS CNP 1 MONTANARELLA BRUNO		D	0	51.320	51.320	0,027	0,020
00072	00022	EGEPARGNE 2 MONTANARELLA BRUNO		D	0	227.812	227.812	0,120	0,090
00073	00001	AVIVA INVESTORS MANAGED FUND MONTANARELLA BRUNO		D	0	380	380	0	0
00073	00002	AVIVA LIFE & PENSIONS UK LIMITED MONTANARELLA BRUNO		D	0	2.050	2.050	0,001	0,001
00073	00003	STICHTING PENSIOENFONDS VAN DE MONTANARELLA BRUNO		D	0	2.952	2.952	0,002	0,001
00073	00004	AVIVA LIFE & PENSIONS UK LIMITED MONTANARELLA BRUNO		D	0	4.000	4.000	0,002	0,002
00073	00005	STICHTING MONTANARELLA BRUNO		D	0	8.003	8.003	0,004	0,003
00073	00006	AVIVA LIFE PENSIONS UK LIMITED MONTANARELLA BRUNO		D	0	20.220	20.220	0,011	0,008
00073	00007	STICHTING MN SERVICES MONTANARELLA BRUNO		D	0	258	258	0	0

giovedì 21 aprile 2011 - 12.22.25

**AUTOGRILL S.P.A.**  
**ASSEMBLEA ORDINARIA E STRAORDINARIA**  
**Convocazione : 1 - del : 21/04/2011**

**Mozione 02**

Scheda	Bigl.	Azionista Delegato	Vinc	Par.	Azioni in proprio	Azioni in delega	Totale	% su Cap. votante	% su Cap. soc.
00073	00008	STICHTING MN SERVICES MONTANARELLA BRUNO		D	0	2.412	2.412	0,001	0,001
00073	00009	AVIVA INVESTORS INTERNATIONAL MONTANARELLA BRUNO		D	0	2.690	2.690	0,001	0,001
00073	00010	STICHTING PENSIOENFONDS METAAL MONTANARELLA BRUNO		D	0	16.137	16.137	0,009	0,006
00073	00011	MLC LIMITED MONTANARELLA BRUNO		D	0	600	600	0	0
00073	00012	MLC LIMITED MONTANARELLA BRUNO		D	0	660	660	0	0
00073	00013	AVIVA UKGI INVESTMENTS LIMITED MONTANARELLA BRUNO		D	0	2.900	2.900	0,002	0,001
00073	00014	PENSION RESERVES INVESTMENT MONTANARELLA BRUNO		D	0	20.528	20.528	0,011	0,008
00074	00001	THE MASTER TRUST BANK OF JAPAN, MONTANARELLA BRUNO		D	0	45	45	0	0
00074	00002	JAPAN TRUSTEE SERVICES BANK LTD MONTANARELLA BRUNO		D	0	74	74	0	0
00074	00003	ANDREW W. MELLON FOUNDATION MONTANARELLA BRUNO		D	0	430	430	0	0
00074	00004	OFI INSTITUTIONAL INTERNATIONAL MONTANARELLA BRUNO		D	0	700	700	0	0
00074	00005	CLEARWATER INTERNATIONAL FUND MONTANARELLA BRUNO		D	0	788	788	0	0
00074	00006	NORTHERN GLOBAL SUSTAINABILITY MONTANARELLA BRUNO		D	0	824	824	0	0
00074	00007	JAPAN TRUSTEE SERVICES BANK, LTD MONTANARELLA BRUNO		D	0	864	864	0	0
00074	00008	MANULIFE INTERNATIONAL EQUITY MONTANARELLA BRUNO		D	0	1.181	1.181	0,001	0

**AUTOGRILL S.P.A.**  
**ASSEMBLEA ORDINARIA E STRAORDINARIA**  
**Convocazione : 1 - del : 21/04/2011**

**Mozione 02**

Scheda	Bigl.	Azionista Delegato	Vinc	Par.	Azioni in proprio	Azioni in delega	Totale	% su Cap. votante	% su Cap. soc.
00074	00009	VANGUARD CARBON AWARE MONTANARELLA BRUNO		D	0	1.281	1.281	0,001	0,001
00074	00010	RBS LEGAL E GENERAL INTL INDEX MONTANARELLA BRUNO		D	0	1.691	1.691	0,001	0,001
00074	00011	PYRAMIS GLOBAL EX US INDEX FUND MONTANARELLA BRUNO		D	0	1.884	1.884	0,001	0,001
00074	00012	INCOME TRUST: FIDELITY S GLOBAL MONTANARELLA BRUNO		D	0	2.172	2.172	0,001	0,001
00074	00013	MORGAN STANLEY INVESTMENT MONTANARELLA BRUNO		D	0	2.228	2.228	0,001	0,001
00074	00014	VANTAGEPOINT OVERSEAS EQUITY MONTANARELLA BRUNO		D	0	2.307	2.307	0,001	0,001
00074	00015	AMONIS NV MONTANARELLA BRUNO		D	0	3.313	3.313	0,002	0,001
00074	00016	LJR LIMITED PARTNERSHIP MONTANARELLA BRUNO		D	0	3.381	3.381	0,002	0,001
00074	00017	T ROWE PRICE INTERNATIONAL MONTANARELLA BRUNO		D	0	3.786	3.786	0,002	0,001
00074	00018	CLERICAL MED INVEST GROUP MONTANARELLA BRUNO		D	0	3.935	3.935	0,002	0,002
00074	00019	BBH B FOR TMTBJ RE: MONTANARELLA BRUNO		D	0	4.159	4.159	0,002	0,002
00074	00020	NEW ZEALAND SUPERANNUATION MONTANARELLA BRUNO		D	0	4.403	4.403	0,002	0,002
00074	00021	STATE OF WYOMING, WYOMING MONTANARELLA BRUNO		D	0	4.616	4.616	0,002	0,002
00074	00022	BBH/THE MT BOJ LTD RE:GLB MONTANARELLA BRUNO		D	0	4.977	4.977	0,003	0,002
00074	00023	LOS ANGELES CITY EMPLOYEES MONTANARELLA BRUNO		D	0	5.704	5.704	0,003	0,002

giovedì 21 aprile 2011 - 12.22.25

**AUTOGRILL S.P.A.**  
**ASSEMBLEA ORDINARIA E STRAORDINARIA**  
**Convocazione : 1 - del : 21/04/2011**

**Mozione 02**

Scheda	Bigl.	Azionista Delegato	Vinc	Par.	Azioni in proprio	Azioni in delega	Totale	% su Cap. votante	% su Cap. soc.
00074	00024	VANGUARD FIDUCIARY TRUST MONTANARELLA BRUNO		D	0	5.855	5.855	0,003	0,002
00074	00025	JANTZI GLOBAL EQUITY FUND MONTANARELLA BRUNO		D	0	6.174	6.174	0,003	0,002
00074	00026	JANTZI BALANCED FUND MONTANARELLA BRUNO		D	0	6.360	6.360	0,003	0,003
00074	00027	LJR LIMITED PARTNERSHIP MONTANARELLA BRUNO		D	0	6.438	6.438	0,003	0,003
00074	00028	LAS OLAS EQUITY PARTNERS LP MONTANARELLA BRUNO		D	0	6.449	6.449	0,003	0,003
00074	00029	EQ ADVISORS - AXA TACTICAL MONTANARELLA BRUNO		D	0	6.680	6.680	0,004	0,003
00074	00030	FAMANDSFORENINGEN PENSAM MONTANARELLA BRUNO		D	0	7.591	7.591	0,004	0,003
00074	00031	VANGUARD TOTAL WORLD STOCK MONTANARELLA BRUNO		D	0	8.547	8.547	0,005	0,003
00074	00032	COMMINGLED PENSION TRUST FUND MONTANARELLA BRUNO		D	0	9.128	9.128	0,005	0,004
00074	00033	JAPAN TRUSTEE SERVICES BANK LTD MONTANARELLA BRUNO		D	0	10.403	10.403	0,005	0,004
00074	00034	JNL/MELLON CAPITAL MANAGEMENT MONTANARELLA BRUNO		D	0	11.225	11.225	0,006	0,004
00074	00035	HALIFAX INTL INVEST ICVC MONTANARELLA BRUNO		D	0	11.284	11.284	0,006	0,004
00074	00036	STATE OF NEW MEXICO STATE MONTANARELLA BRUNO		D	0	13.182	13.182	0,007	0,005
00074	00037	JPMORGAN INTERNATIONAL EQUITY MONTANARELLA BRUNO		D	0	18.332	18.332	0,010	0,007
00074	00038	TEMPLETON EUROPE FUND MONTANARELLA BRUNO		D	0	22.664	22.664	0,012	0,009

**AUTOGRILL S.P.A.**  
**ASSEMBLEA ORDINARIA E STRAORDINARIA**  
**Convocazione : 1 - del : 21/04/2011**

**Mozione 02**

Scheda	Bigl.	Azionista Delegato	Vinc	Par.	Azioni in proprio	Azioni in delega	Totale	% su Cap. votante	% su Cap. soc.
00074	00039	VANGUARD INTERNATIONAL SHARE MONTANARELLA BRUNO		D	0	23.139	23.139	0,012	0,009
00074	00040	GOVERNMENT OF NORWAY MONTANARELLA BRUNO		D	0	23.910	23.910	0,013	0,009
00074	00041	GOVERNMENT OF NORWAY MONTANARELLA BRUNO		D	0	24.780	24.780	0,013	0,010
00074	00042	INVECO FUNDS II MONTANARELLA BRUNO		D	0	25.000	25.000	0,013	0,010
00074	00043	VANGUARD INVESTMENT SERIES, MONTANARELLA BRUNO		D	0	27.095	27.095	0,014	0,011
00074	00044	VANGUARD INVESTMENT SERIES, MONTANARELLA BRUNO		D	0	33.548	33.548	0,018	0,013
00074	00045	ROYAL BANK OF CANADA MONTANARELLA BRUNO		D	0	44.968	44.968	0,024	0,018
00074	00046	VANGUARD INVESTMENT SERIES, MONTANARELLA BRUNO		D	0	49.384	49.384	0,026	0,019
00074	00047	HSBC POOLED INVESTMENT FUND, MONTANARELLA BRUNO		D	0	52.100	52.100	0,028	0,020
00074	00048	NORGES BANK MONTANARELLA BRUNO		D	0	53.341	53.341	0,028	0,021
00074	00049	RBC INTERNATIONAL EQUITY FUND MONTANARELLA BRUNO		D	0	69.078	69.078	0,037	0,027
00074	00050	LEGAL&GENERAL EUROPEAN INDEX MONTANARELLA BRUNO		D	0	70.644	70.644	0,037	0,028
00074	00051	BBH FOR BBT TRST SWIRE GUT MONTANARELLA BRUNO		D	0	73.000	73.000	0,039	0,029
00074	00052	EMPLOYEES RETIREMENT SYSTEM OF MONTANARELLA BRUNO		D	0	81.100	81.100	0,043	0,032
00074	00053	MERCHANT INVESTORS ASSURANCE MONTANARELLA BRUNO		D	0	81.800	81.800	0,043	0,032

**AUTOGRILL S.P.A.**  
**ASSEMBLEA ORDINARIA E STRAORDINARIA**  
**Convocazione : 1 - del : 21/04/2011**

**Mozione 02**

Scheda	Bigl.	Azionista Delegato	Vinc	Par.	Azioni in proprio	Azioni in delega	Totale	% su Cap. votante	% su Cap. soc.
00074	00054	ACBERNSTEIN EUROPEAN MONTANARELLA BRUNO		D	0	83.400	83.400	0,044	0,033
00074	00055	EXELON CORPORATION PENSION MONTANARELLA BRUNO		D	0	85.816	85.816	0,045	0,034
00074	00056	PRIVAT CLIENT GLOBAL SMALL CAP MONTANARELLA BRUNO		D	0	101.500	101.500	0,054	0,040
00074	00057	RBC BALANCED GROWTH FUND MONTANARELLA BRUNO		D	0	102.065	102.065	0,054	0,040
00074	00058	VANGUARD FTSE ALL-WORLD EX US MONTANARELLA BRUNO		D	0	102.406	102.406	0,054	0,040
00074	00059	VANGUARD TAX-MANAGED MONTANARELLA BRUNO		D	0	104.655	104.655	0,055	0,041
00074	00060	VANGUARD DEVELOP MARKET INDEX MONTANARELLA BRUNO		D	0	112.596	112.596	0,060	0,044
00074	00061	FRANKLIN TEMPLETON INVESTMENT MONTANARELLA BRUNO		D	0	113.300	113.300	0,060	0,045
00074	00062	SYNTRUS ACHMEA MULTI MANAGER MONTANARELLA BRUNO		D	0	121.161	121.161	0,064	0,048
00074	00063	VANGUARD EUROPEAN STOCK INDEX MONTANARELLA BRUNO		D	0	125.202	125.202	0,066	0,049
00074	00064	FRANKLIN TEMPLETON INVESTMENT MONTANARELLA BRUNO		D	0	191.085	191.085	0,101	0,075
00074	00065	RBC PRIVATE EUROPEAN EQUITY MONTANARELLA BRUNO		D	0	202.990	202.990	0,107	0,080
00074	00066	VANGUARD TOTAL INTERNATIONAL MONTANARELLA BRUNO		D	0	339.703	339.703	0,180	0,134
00074	00067	NEW YORK STATE COMMON MONTANARELLA BRUNO		D	0	475.428	475.428	0,251	0,187
00074	00068	INVENCO ACTIONS EUROPE MONTANARELLA BRUNO		D	0	519.919	519.919	0,275	0,204

giovedì 21 aprile 2011 - 12.22.25

AUTOGRILL S.P.A.

ASSEMBLEA ORDINARIA E STRAORDINARIA

Convocazione : 1 - del : 21/04/2011

Mozione 02

Scheda	Bigl.	Azionista Delegato	Vinc	Par.	Azioni in proprio	Azioni in delega	Totale	% su Cap. votante	% su Cap. soc.
00074	00069	RBC BALANCED FUND MONTANARELLA BRUNO		D	0	566.673	566.673	0,300	0,223
00074	00070	GOVERNMENT OF NORWAY MONTANARELLA BRUNO		D	0	1.577.784	1.577.784	0,834	0,620
00074	00071	FRANKLIN TEMPLETON VARIAB. MONTANARELLA BRUNO		D	0	1.655.033	1.655.033	0,875	0,651
00074	00072	RBC EUROPEAN EQUITY FUND MONTANARELLA BRUNO		D	0	2.078.892	2.078.892	1,099	0,817
00074	00073	TEMPLETON FOREIGN FUND MONTANARELLA BRUNO		D	0	3.675.466	3.675.466	1,943	1,445
00074	00074	STANDARD LIFE INVESTMENT MONTANARELLA BRUNO		D	0	650	650	0	0
00074	00075	IRISH LIFE ASSURANCE MONTANARELLA BRUNO		D	0	1.106	1.106	0,001	0
00074	00076	CITITRUST LTD MONTANARELLA BRUNO		D	0	2.079	2.079	0,001	0,001
00074	00077	LEGAL AND GENERAL ASSURANCE MONTANARELLA BRUNO		D	0	7.300	7.300	0,004	0,003
00074	00078	LAZARD ASSET MANAGEMENT LTD. MONTANARELLA BRUNO		D	0	479.525	479.525	0,253	0,138
00074	00079	CALIFORNIA STATE TEACHERS MONTANARELLA BRUNO		D	0	38	38	0	0
00074	00080	COSMOPOLITAN INVESTMENT FUND MONTANARELLA BRUNO		D	0	61	61	0	0
00074	00081	WELLS FARGO MASTER TRUST MONTANARELLA BRUNO		D	0	334	334	0	0
00074	00082	BLACKROCK INST TRUST CO N.A. INV MONTANARELLA BRUNO		D	0	356	356	0	0
00074	00083	JOHN HANCOCK INSURANCE MONTANARELLA BRUNO		D	0	553	553	0	0

giovedì 21 aprile 2011 - 12.22.25



**AUTOGRILL S.P.A.**  
**ASSEMBLEA ORDINARIA E STRAORDINARIA**  
**Convocazione : 1 - del : 21/04/2011**

**Mozione 02**

Scheda	Bigl.	Azionista Delegato	Vinc	Par.	Azioni in proprio	Azioni in delega	Totale	% su Cap. votante	% su Cap. soc.
00074	00084	ARIZONA STATE RETIREMENT MONTANARELLA BRUNO		D	0	609	609	0	0
00074	00085	MANULIFE ASSET MANAGEMENT MONTANARELLA BRUNO		D	0	688	688	0	0
00074	00086	DWS LIFECYCLE LONG RANGE FUND MONTANARELLA BRUNO		D	0	1.184	1.184	0,001	0
00074	00087	ALASKA COMMON TRUST FUND MONTANARELLA BRUNO		D	0	1.505	1.505	0,001	0,001
00074	00088	GENERAL CONFERENCE MONTANARELLA BRUNO		D	0	1.529	1.529	0,001	0,001
00074	00089	VANGUARD INV F ICVC-VANGUARD MONTANARELLA BRUNO		D	0	1.709	1.709	0,001	0,001
00074	00090	TEACHER RETIREMENT SYSTEM OF MONTANARELLA BRUNO		D	0	1.792	1.792	0,001	0,001
00074	00091	CALVERT VP EAFE INTERNATIONAL MONTANARELLA BRUNO		D	0	1.990	1.990	0,001	0,001
00074	00092	VANGUARD INV F ICVC- FTSE DEV MONTANARELLA BRUNO		D	0	2.447	2.447	0,001	0,001
00074	00093	WHOLESALE GLOBAL EQUITY - INDEX MONTANARELLA BRUNO		D	0	2.782	2.782	0,001	0,001
00074	00094	WSIB INVESTMENTS (TOTAL) MONTANARELLA BRUNO		D	0	3.368	3.368	0,002	0,001
00074	00095	VALIC COMPANY I - INTERNATIONAL MONTANARELLA BRUNO		D	0	3.570	3.570	0,002	0,001
00074	00096	JOHN HANCOCK LIFE AND HEALTH MONTANARELLA BRUNO		D	0	3.676	3.676	0,002	0,001
00074	00097	DFS GIF - EUROPEAN EQUITY MONTANARELLA BRUNO		D	0	3.720	3.720	0,002	0,001
00074	00098	DWS EAFE EQUITY INDEX FUND MONTANARELLA BRUNO		D	0	4.015	4.015	0,002	0,002

giovedì 21 aprile 2011 - 12.22.25

**AUTOGRILL S.P.A.**  
**ASSEMBLEA ORDINARIA E STRAORDINARIA**  
**Convocazione : 1 - del : 21/04/2011**

**Mozione 02**

Scheda	Bigl.	Azionista Delegato	Vinc	Par.	Azioni in proprio	Azioni in delega	Totale	% su Cap. votante	% su Cap. soc.
00074	00099	GENERAL MOTORS HOURLY-RATE MONTANARELLA BRUNO		D	0	4.400	4.400	0,002	0,002
00074	00100	GENERAL MOTORS SALARIED MONTANARELLA BRUNO		D	0	4.512	4.512	0,002	0,002
00074	00101	WELLS FARGOMASTER TRUST MONTANARELLA BRUNO		D	0	5.082	5.082	0,003	0,002
00074	00102	AXA ROSENBERG EQUITY ALPHA MONTANARELLA BRUNO		D	0	7.000	7.000	0,004	0,003
00074	00103	HENDERSONINTERNATIONAL ALL CAP MONTANARELLA BRUNO		D	0	7.821	7.821	0,004	0,003
00074	00104	JOHN HANCOCK TRUST MONTANARELLA BRUNO		D	0	21.413	21.413	0,011	0,008
00074	00105	CALIFORNIA STATE TEACHERS MONTANARELLA BRUNO		D	0	23.069	23.069	0,012	0,009
00074	00106	MARYLAND STATE RETIREMENT & MONTANARELLA BRUNO		D	0	23.273	23.273	0,012	0,009
00074	00107	TRUST FOR RETIR MED. DENT & LIFE MONTANARELLA BRUNO		D	0	26.351	26.351	0,014	0,010
00074	00108	FLOURISH INVESTMENT MONTANARELLA BRUNO		D	0	28.451	28.451	0,015	0,011
00074	00109	BP PENSION FUND MONTANARELLA BRUNO		D	0	40.300	40.300	0,021	0,016
00074	00110	CALIFORNIA STATE TEACHERS MONTANARELLA BRUNO		D	0	45.631	45.631	0,024	0,018
00074	00111	THE RETIREMENT ANN PL FOR EMPL MONTANARELLA BRUNO		D	0	48.908	48.908	0,026	0,019
00074	00112	THE REGENTS OF THE UNIVERSITY MONTANARELLA BRUNO		D	0	51.760	51.760	0,027	0,020
00074	00113	PRUDENTIAL RETIREMENT MONTANARELLA BRUNO		D	0	52.986	52.986	0,028	0,021

giovedì 21 aprile 2011 - 12.22.25

**AUTOGRILL S.P.A.**  
**ASSEMBLEA ORDINARIA E STRAORDINARIA**  
**Convocazione : 1 - del : 21/04/2011**

**Mozione 02**

Scheda	Bigl.	Azionista Delegato	Vinc	Par.	Azioni in proprio	Azioni in delega	Totale	% su Cap. votante	% su Cap. soc.
00074	00114	FRESNO COUNTY EMPLOYEES' MONTANARELLA BRUNO		D	0	73.270	73.270	0,039	0,029
00074	00115	THE REGENTS OF THE UNIVERSITY MONTANARELLA BRUNO		D	0	73.696	73.696	0,039	0,029
00074	00116	HENDERSON INTERNATIONAL EQUITY MONTANARELLA BRUNO		D	0	75.305	75.305	0,040	0,030
00074	00117	CAISSE DE DEPOT ET PLACEMENT DU MONTANARELLA BRUNO		D	0	132.158	132.158	0,070	0,052
00074	00118	HONG KONG SPECIAL MONTANARELLA BRUNO		D	0	218.500	218.500	0,115	0,086
00074	00119	VALIC COMPANY I - FOREIGN VALUE MONTANARELLA BRUNO		D	0	730.314	730.314	0,386	0,287
00074	00120	JOHN HANCOCK TRUST MONTANARELLA BRUNO		D	0	746.445	746.445	0,395	0,293
00074	00121	JOHN HANCOCK FUNDS II MONTANARELLA BRUNO		D	0	949.325	949.325	0,502	0,373
00074	00122	QUEEN'S UNIVERSITY AT KINGSTON MONTANARELLA BRUNO		D	0	600	600	0	0
00074	00123	TD EUROPEAN INDEX FUND . MONTANARELLA BRUNO		D	0	631	631	0	0
00074	00124	AK STEEL CORPORATION MASTER MONTANARELLA BRUNO		D	0	645	645	0	0
00074	00125	PANAGORA GROUP TRUST . MONTANARELLA BRUNO		D	0	808	808	0	0
00074	00126	CIBC EUROPEAN INDEX FUND . MONTANARELLA BRUNO		D	0	867	867	0	0
00074	00127	TEACHERS' RETIREMENT SYSTEM OF MONTANARELLA BRUNO		D	0	870	870	0	0
00074	00128	MERCY INVESTMENT SERVICES MONTANARELLA BRUNO		D	0	1.088	1.088	0,001	0

giovedì 21 aprile 2011 - 12.22.25

**AUTOGRILL S.P.A.**  
**ASSEMBLEA ORDINARIA E STRAORDINARIA**  
**Convocazione : 1 - del : 21/04/2011**

**Mozione 02**

Scheda	Bigl.	Azionista Delegato	Vinc	Par.	Azioni in proprio	Azioni in delega	Totale	% su Cap. votante	% su Cap. soc.
00074	00129	CIBC INTERNATIONAL INDEX FUND MONTANARELLA BRUNO		D	0	1.687	1.687	0,001	0,001
00074	00130	TD INTERNATIONAL INDEX FUND MONTANARELLA BRUNO		D	0	1.908	1.908	0,001	0,001
00074	00131	FIRE AND POLICE PENSION MONTANARELLA BRUNO		D	0	2.068	2.068	0,001	0,001
00074	00132	THE BOSTON COMMON INTNL SOCIAL MONTANARELLA BRUNO		D	0	2.914	2.914	0,002	0,001
00074	00133	NEWTON D.AND ROCHELLE F.BECHER MONTANARELLA BRUNO		D	0	3.300	3.300	0,002	0,001
00074	00134	BNY MELLON EB COLLECTIVE MONTANARELLA BRUNO		D	0	3.381	3.381	0,002	0,001
00074	00135	FIRE AND POLICE PENSION ASSN MONTANARELLA BRUNO		D	0	3.610	3.610	0,002	0,001
00074	00136	BNY MELLON EB COLLECTIVE MONTANARELLA BRUNO		D	0	3.738	3.738	0,002	0,001
00074	00137	ROGERSCASEY TARGET SOLUTIONS MONTANARELLA BRUNO		D	0	3.843	3.843	0,002	0,002
00074	00138	SOUTHERN CALIFORNIA EDISON CO MONTANARELLA BRUNO		D	0	4.258	4.258	0,002	0,002
00074	00139	NEWTON D BECKER MONTANARELLA BRUNO		D	0	4.600	4.600	0,002	0,002
00074	00140	PRINCIPAL FUNDS MONTANARELLA BRUNO		D	0	4.672	4.672	0,002	0,002
00074	00141	PACIFIC GAS AND ELECTRIC MONTANARELLA BRUNO		D	0	4.908	4.908	0,003	0,002
00074	00142	PUBLIC EMPLOYEE RETIREMENT MONTANARELLA BRUNO		D	0	5.967	5.967	0,003	0,002
00074	00143	CF INTERNATIONAL STOCK INDEX MONTANARELLA BRUNO		D	0	6.898	6.898	0,004	0,003

giovedì 21 aprile 2011 - 12.22.25

AUTOGRILL S.P.A.

ASSEMBLEA ORDINARIA E STRAORDINARIA

Convocazione : 1 - del : 21/04/2011

Mozione 02

Scheda	Bigl.	Azionista Delegato	Vinc	Par.	Azioni in proprio	Azioni in delega	Totale	% su Cap. votante	% su Cap. soc.
00074	00144	BNY MELLON EB COLLECTIVE MONTANARELLA BRUNO		D	0	6.941	6.941	0,004	0,003
00074	00145	DREYFUS INDEX FUNDS INC MONTANARELLA BRUNO		D	0	6.976	6.976	0,004	0,003
00074	00146	WELLMARK OF SOUTH DAKOTA INC . MONTANARELLA BRUNO		D	0	7.718	7.718	0,004	0,003
00074	00147	DT INTERNATIONAL STOCK INDEX MONTANARELLA BRUNO		D	0	9.832	9.832	0,005	0,004
00074	00148	ALLSTATE INSURANCE COMPANY MONTANARELLA BRUNO		D	0	12.455	12.455	0,007	0,005
00074	00149	MINNESOTA LIFE INSURANCE MONTANARELLA BRUNO		D	0	13.281	13.281	0,007	0,005
00074	00150	TD EMERALD INTERNATIONAL MONTANARELLA BRUNO		D	0	13.964	13.964	0,007	0,005
00074	00151	NORTHERN MARIANA ISLANDS MONTANARELLA BRUNO		D	0	20.849	20.849	0,011	0,008
00074	00152	FONDS DE RESERVE POUR LES MONTANARELLA BRUNO		D	0	23.206	23.206	0,012	0,009
00074	00153	ALASKA PERMANENT FUND MONTANARELLA BRUNO		D	0	24.203	24.203	0,013	0,010
00074	00154	WELLMARK INC. . MONTANARELLA BRUNO		D	0	24.456	24.456	0,013	0,010
00074	00155	VIRGINIA RETIREMENT SYSTEM . MONTANARELLA BRUNO		D	0	25.651	25.651	0,014	0,010
00074	00156	FONDS DE RESERVE POUR LES MONTANARELLA BRUNO		D	0	28.947	28.947	0,015	0,011
00074	00157	STATE OF FLORIDA BIRTH-RELATED MONTANARELLA BRUNO		D	0	30.132	30.132	0,016	0,012
00074	00158	PUBLIC EMPLOYEES RETIREMENT MONTANARELLA BRUNO		D	0	33.364	33.364	0,018	0,013

**AUTOGRILL S.P.A.**  
**ASSEMBLEA ORDINARIA E STRAORDINARIA**  
**Convocazione : 1 - del : 21/04/2011**

**Mozione 02**

Scheda	Bigl.	Azionista Delegato	Vinc	Par.	Azioni in proprio	Azioni in delega	Totale	% su Cap. votante	% su Cap. soc.
00074	00159	GGOF GLOBAL SMALL CAP FUND . MONTANARELLA BRUNO		D	0	42.025	42.025	0,022	0,017
00074	00160	FONDS DE RESERVE POUR LES MONTANARELLA BRUNO		D	0	54.759	54.759	0,029	0,022
00074	00161	OPEC FUND FOR INTERNATIONAL MONTANARELLA BRUNO		D	0	56.400	56.400	0,030	0,022
00074	00162	MELLON BANK NA EMPLOYEE MONTANARELLA BRUNO		D	0	63.871	63.871	0,034	0,025
00074	00163	INVESCO FUNDS SERIES 4 MONTANARELLA BRUNO		D	0	70.500	70.500	0,037	0,028
00074	00164	AVA EUROPE 4 MONTANARELLA BRUNO		D	0	74.762	74.762	0,040	0,029
00074	00165	FONDS DE RESERVE POUR LES MONTANARELLA BRUNO		D	0	75.600	75.600	0,040	0,030
00074	00166	FIDELITY CONCORD STREET TRUST: MONTANARELLA BRUNO		D	0	90.324	90.324	0,048	0,036
00074	00167	FLORIDA RETIREMENT SYSTEM . MONTANARELLA BRUNO		D	0	93.657	93.657	0,050	0,037
00074	00168	THE BOARD OF PENSIONS OF THE MONTANARELLA BRUNO		D	0	101.763	101.763	0,054	0,040
00074	00169	GLAXOSMITHKLINE MASTER MONTANARELLA BRUNO		D	0	163.185	163.185	0,086	0,064
00074	00170	INVESCO PERPETUAL GLOBAL MONTANARELLA BRUNO		D	0	235.000	235.000	0,124	0,092
00074	00171	INVESCO FUNDS SERIES 4 MONTANARELLA BRUNO		D	0	240.000	240.000	0,127	0,094
00074	00172	PUBLIC EMPLOYEES RETIREMENT MONTANARELLA BRUNO		D	0	263.088	263.088	0,139	0,103
00074	00173	PUBLIC EMPLOYEES RETIREMENT MONTANARELLA BRUNO		D	0	294.500	294.500	0,156	0,116

**AUTOGRILL S.P.A.**  
**ASSEMBLEA ORDINARIA E STRAORDINARIA**  
**Convocazione : 1 - del : 21/04/2011**

**Mozione 02**

Scheda	Bigl.	Azionista Delegato	Vinc	Par.	Azioni in proprio	Azioni in delega	Totale	% su Cap. votante	% su Cap. soc.
00074	00174	THE BANK OF NEW YORK MELLON SA MONTANARELLA BRUNO		D	0	1.585.207	1.585.207	0,838	0,623
00074	00175	THE NORTHWESTERN MUTUAL LIFE MONTANARELLA BRUNO		D	0	1.957	1.957	0,001	0,001
00074	00176	THE NORTHWESTERN MUTUAL LIFE MONTANARELLA BRUNO		D	0	6.271	6.271	0,003	0,002
00074	00177	ACBERNSTEIN FCP MONTANARELLA BRUNO		D	0	67.800	67.800	0,036	0,027
00074	00178	ACMGI EUROPEAN VALUE MONTANARELLA BRUNO		D	0	129.700	129.700	0,069	0,051
00078	00001	WASHINGTON STATE INVESTMENT MONTANARELLA BRUNO		D	0	52.548	52.548	0,028	0,021
00079	00001	LABOR PENSION FUND SUPERVISORY MONTANARELLA BRUNO		D	0	454	454	0	0
00079	00002	BLACKROCK INVESTMENT MONTANARELLA BRUNO		D	0	580	580	0	0
00079	00003	BLACKROCK INDEXED ALL-COUNTRY MONTANARELLA BRUNO		D	0	772	772	0	0
00079	00004	EQ ADVISORS TRUST - MONTANARELLA BRUNO		D	0	893	893	0	0
00079	00005	BLACKROCK INSTITUTIONAL POOLED MONTANARELLA BRUNO		D	0	1.142	1.142	0,001	0
00079	00006	THE TRUSTEE FOR INTERNATIONAL MONTANARELLA BRUNO		D	0	1.807	1.807	0,001	0,001
00079	00007	NATIONAL COUNCIL FOR SOCIAL SEC MONTANARELLA BRUNO		D	0	2.260	2.260	0,001	0,001
00079	00008	EQ ADVISORS TRUST-AXA TACTICAL MONTANARELLA BRUNO		D	0	2.340	2.340	0,001	0,001
00079	00009	AXA PREMIER VIP TRUST - MONTANARELLA BRUNO		D	0	2.955	2.955	0,002	0,001

**AUTOGRILL S.P.A.**  
**ASSEMBLEA ORDINARIA E STRAORDINARIA**  
**Convocazione : 1 - del : 21/04/2011**

**Mozione 02**

Scheda	Bigl.	Azionista Delegato	Vinc	Par.	Azioni in proprio	Azioni in delega	Totale	% su Cap. votante	% su Cap. soc.
00079	00010	BLACKROCK INDEX SELECTION FUND MONTANARELLA BRUNO		D	0	4.695	4.695	0,002	0,002
00079	00011	A I DUPONT TESTAMENTARY TRUST MONTANARELLA BRUNO		D	0	4.905	4.905	0,003	0,002
00079	00012	EQ ADVISORS TRUST - MONTANARELLA BRUNO		D	0	5.993	5.993	0,003	0,002
00079	00013	STATE OF INDIANA, PUBLIC MONTANARELLA BRUNO		D	0	6.736	6.736	0,004	0,003
00079	00014	EQ ADVISORS - AXA TACTICAL MONTANARELLA BRUNO		D	0	7.160	7.160	0,004	0,003
00079	00015	BLACKROCK AUSTRALIA LTD AS MONTANARELLA BRUNO		D	0	7.627	7.627	0,004	0,003
00079	00016	EQ ADVISORS TRUST - EQ/GLOBAL MONTANARELLA BRUNO		D	0	8.219	8.219	0,004	0,003
00079	00017	LONDON BOROUGH OF SOUTHWARK MONTANARELLA BRUNO		D	0	8.352	8.352	0,004	0,003
00079	00018	MASTER INTERNATIONAL INDEX MONTANARELLA BRUNO		D	0	9.990	9.990	0,005	0,004
00079	00019	IBM PENSION PLAN MONTANARELLA BRUNO		D	0	11.552	11.552	0,006	0,005
00079	00020	NVIT INTERNATIONAL INDEX FUND MONTANARELLA BRUNO		D	0	13.097	13.097	0,007	0,005
00079	00021	NATIONWIDE INTERNATIONAL INDEX MONTANARELLA BRUNO		D	0	15.333	15.333	0,008	0,006
00079	00022	BLACKROCK INDEX SELECTION FUND MONTANARELLA BRUNO		D	0	48.088	48.088	0,025	0,019
00079	00023	THE MASTER TRUST BANK OF JAPAN, MONTANARELLA BRUNO		D	0	109.536	109.536	0,058	0,043
00079	00024	BLACKROCK ASSET MANAGEMENT MONTANARELLA BRUNO		D	0	277.212	277.212	0,147	0,109

giovedì 21 aprile 2011 - 12.22.25



**AUTOGRILL S.P.A.**  
**ASSEMBLEA ORDINARIA E STRAORDINARIA**  
**Convocazione : 1 - del : 21/04/2011**

**Mozione 02**

Scheda	Bigl.	Azionista Delegato	Vinc	Par.	Azioni in proprio	Azioni in delega	Totale	% su Cap. votante	% su Cap. soc.
00079	00025	ARCHITAS MULTI-MANAGER (SA) MONTANARELLA BRUNO		D	0	23	23	0	0
00079	00026	ENHANCED GLOBAL SERIES OF MONTANARELLA BRUNO		D	0	468	468	0	0
00079	00027	SC BLACKROCK INTERNATIONAL MONTANARELLA BRUNO		D	0	548	548	0	0
00079	00028	WESTPAC STAFF SUPERANNUATION MONTANARELLA BRUNO		D	0	758	758	0	0
00079	00029	RUSSELL DEVELOPED EX-U.S. LARGE MONTANARELLA BRUNO		D	0	775	775	0	0
00079	00030	ISHARES MSCI ACWI EX US MONTANARELLA BRUNO		D	0	996	996	0,001	0
00079	00031	CONNECTICUT GENERAL LIFE MONTANARELLA BRUNO		D	0	1.217	1.217	0,001	0
00079	00032	PEOPLE'S BANK OF CHINA MONTANARELLA BRUNO		D	0	1.466	1.466	0,001	0,001
00079	00033	INTERNATIONAL EQUITY INDEX PLUS MONTANARELLA BRUNO		D	0	2.493	2.493	0,001	0,001
00079	00034	STATE FARM VARIABLE PRODUCT MONTANARELLA BRUNO		D	0	2.603	2.603	0,001	0,001
00079	00035	UAW RETIREE MEDICAL BENEFITS MONTANARELLA BRUNO		D	0	2.647	2.647	0,001	0,001
00079	00036	CONSOLIDATED EDISON MONTANARELLA BRUNO		D	0	3.230	3.230	0,002	0,001
00079	00037	BLACKROCK INSTITUTIONAL TRUST MONTANARELLA BRUNO		D	0	3.234	3.234	0,002	0,001
00079	00038	UAW RETIREE MEDICAL BENEFITS MONTANARELLA BRUNO		D	0	5.190	5.190	0,003	0,002
00079	00039	UAW RETIREE MEDICAL BENEFITS MONTANARELLA BRUNO		D	0	6.611	6.611	0,003	0,003

AUTOGRILL S.P.A.

ASSEMBLEA ORDINARIA E STRAORDINARIA

Convocazione : 1 - del : 21/04/2011

Mozione 02

Scheda	Bigl.	Azionista Delegato	Vinc Par.	Azioni in proprio	Azioni in delega	Totale	% su Cap. votante	% su Cap. soc.
00079	00040	BLACKROCK CDN MSCI EAFE INDEX MONTANARELLA BRUNO	D	0	7.289	7.289	0,004	0,003
00079	00041	ISHARES MSCI KOKUSAI INDEX FUND MONTANARELLA BRUNO	D	0	7.668	7.668	0,004	0,003
00079	00042	BLACKROCK INSTITUTIONAL TRUST MONTANARELLA BRUNO	D	0	8.254	8.254	0,004	0,003
00079	00043	BGI MSCI EMU IMI INDEX FUND B MONTANARELLA BRUNO	D	0	13.573	13.573	0,007	0,005
00079	00044	BLACKROCK INSTITUTIONAL TRUST MONTANARELLA BRUNO	D	0	14.357	14.357	0,008	0,006
00079	00045	STICHTING PHILIPS PENSIOENFONDS MONTANARELLA BRUNO	D	0	19.329	19.329	0,010	0,008
00079	00046	BLACKROCK CDN MSCI EAFE EQUITY MONTANARELLA BRUNO	D	0	20.824	20.824	0,011	0,008
00079	00047	ISHARES PUBLIC LIMITED COMPANY MONTANARELLA BRUNO	D	0	20.954	20.954	0,011	0,008
00079	00048	BGI MSCI EAFE EQUITY INDEX MONTANARELLA BRUNO	D	0	23.334	23.334	0,012	0,009
00079	00049	BLACKROCK INSTITUTIONAL TRUST MONTANARELLA BRUNO	D	0	24.511	24.511	0,013	0,010
00079	00050	FLOURISH INVESTMENT MONTANARELLA BRUNO	D	0	25.698	25.698	0,014	0,010
00079	00051	ISHARES MSCI EAFE GROWTH INDEX MONTANARELLA BRUNO	D	0	26.627	26.627	0,014	0,010
00079	00052	ISHARES II PUBLIC LIMITED MONTANARELLA BRUNO	D	0	27.242	27.242	0,014	0,011
00079	00053	BLACKROCK INSTITUTIONAL TRUST MONTANARELLA BRUNO	D	0	29.923	29.923	0,016	0,012
00079	00054	PEOPLE'S BANK OF CHINA MONTANARELLA BRUNO	D	0	33.543	33.543	0,018	0,013

giovedì 21 aprile 2011 - 12.22.25

**AUTOGRILL S.P.A.**  
**ASSEMBLEA ORDINARIA E STRAORDINARIA**  
**Convocazione : 1 - del : 21/04/2011**

**Mozione 02**

Scheda	Bigl.	Azionista Delegato	Vinc	Par.	Azioni in proprio	Azioni in delega	Totale	% su Cap. votante	% su Cap. soc.
00079	00055	ISHARES MSCI EMU INDEX FUND (EX MONTANARELLA BRUNO		D	0	36.811	36.811	0,019	0,014
00079	00056	BLACKROCK INSTITUTIONAL TRUST MONTANARELLA BRUNO		D	0	43.092	43.092	0,023	0,017
00079	00057	BGI MSCI EUROPE EQUITY INDEX MONTANARELLA BRUNO		D	0	47.906	47.906	0,025	0,019
00079	00058	BLACKROCK INSTITUTIONAL TRUST MONTANARELLA BRUNO		D	0	72.556	72.556	0,038	0,029
00079	00059	ISHARES MSCI ITALY INDEX FUND MONTANARELLA BRUNO		D	0	84.287	84.287	0,045	0,033
00079	00060	MSCI EQUITY INDEX FUND B-ITALY MONTANARELLA BRUNO		D	0	88.524	88.524	0,047	0,035
00079	00061	BLACKROCK INSTITUTIONAL TRUST MONTANARELLA BRUNO		D	0	163.020	163.020	0,086	0,064
00079	00062	BLACKROCK INSTITUTIONAL TRUST MONTANARELLA BRUNO		D	0	193.405	193.405	0,102	0,076
00079	00063	ISHARES MSCI EAFE INDEX FUND (EX MONTANARELLA BRUNO		D	0	455.034	455.034	0,241	0,179
00079	00064	LUCENT TECHNOLOGIES INC. MONTANARELLA BRUNO		D	0	2.431	2.431	0,001	0,001
00079	00065	AZL INTERNATIONAL INDEX FUND MONTANARELLA BRUNO		D	0	3.376	3.376	0,002	0,001
00079	00066	CONSTRUCTION AND BUILDING MONTANARELLA BRUNO		D	0	4.276	4.276	0,002	0,002
00079	00067	PUBLIC EMPLOYEES RETIREMENT MONTANARELLA BRUNO		D	0	7.825	7.825	0,004	0,003
00079	00068	TREASURER OF THE STATE OF MONTANARELLA BRUNO		D	0	16.585	16.585	0,009	0,007
00079	00069	ESB GENERAL EMPLOYEES MONTANARELLA BRUNO		D	0	19.059	19.059	0,010	0,007

giovedì 21 aprile 2011 - 12.22.25

**AUTOGRILL S.P.A.**  
**ASSEMBLEA ORDINARIA E STRAORDINARIA**  
**Convocazione : 1 - del : 21/04/2011**

**Mozione 02**

Scheda	Bigl.	Azionista Delegato	Vinc	Par.	Azioni in proprio	Azioni in delega	Totale	% su Cap. votante	% su Cap. soc.
00079	00070	TEXAS EDUCATION AGENCY . MONTANARELLA BRUNO		D	0	37.435	37.435	0,020	0,015
00080	00001	BELLSOUTH CORPORATION RFA VEB MONTANARELLA BRUNO		D	0	2.522	2.522	0,001	0,001
00080	00002	ARIZONA PSPRS TRUST MONTANARELLA BRUNO		D	0	6.949	6.949	0,004	0,003
00080	00003	VISION POOLED SUPERANNUATION MONTANARELLA BRUNO		D	0	8.232	8.232	0,004	0,003
00080	00004	QUEENSLAND INVESTMENT MONTANARELLA BRUNO		D	0	24.329	24.329	0,013	0,010
00081	00001	UNITED NATIONS RELIEF AND MONTANARELLA BRUNO		D	0	682	682	0	0
00081	00002	THE ROYAL BOROUGH OF MONTANARELLA BRUNO		D	0	700	700	0	0
00081	00003	GENERAL MOTORS CANADA MONTANARELLA BRUNO		D	0	783	783	0	0
00081	00004	THE MASTER TRUST BANK OF JAPAN MONTANARELLA BRUNO		D	0	795	795	0	0
00081	00005	CENTRAL PROVIDENT FUND BOARD MONTANARELLA BRUNO		D	0	998	998	0,001	0
00081	00006	INTERNATIONAL EQUITY PARTNERS MONTANARELLA BRUNO		D	0	1.081	1.081	0,001	0
00081	00007	CENTRAL PROVIDENT FUND BOARD MONTANARELLA BRUNO		D	0	1.091	1.091	0,001	0
00081	00008	HOURLY GLASS INDEXED INT SHARED MONTANARELLA BRUNO		D	0	1.100	1.100	0,001	0
00081	00009	PENN SERIES DEVELOPED MONTANARELLA BRUNO		D	0	1.200	1.200	0,001	0
00081	00010	NTGI-QM COMMON DAILY ALL MONTANARELLA BRUNO		D	0	1.246	1.246	0,001	0

giovedì 21 aprile 2011 - 12.22.25

**AUTOGRILL S.P.A.**  
**ASSEMBLEA ORDINARIA E STRAORDINARIA**  
**Convocazione : 1 - del : 21/04/2011**

**Mozione 02**

Scheda	Bigl.	Azionista Delegato	Vinc	Par.	Azioni in proprio	Azioni in delega	Totale	% su Cap. votante	% su Cap. soc.
00081	00011	JAGUAR PENSION PLAN MONTANARELLA BRUNO		D	0	1.527	1.527	0,001	0,001
00081	00012	WHEELS COMMON INVESTMENT MONTANARELLA BRUNO		D	0	1.528	1.528	0,001	0,001
00081	00013	ING DIRECT MONTANARELLA BRUNO		D	0	1.554	1.554	0,001	0,001
00081	00014	COMMON MONTHLY INTL EX-JAPAN MONTANARELLA BRUNO		D	0	1.957	1.957	0,001	0,001
00081	00015	FORD OF CANADA MASTER TRUST MONTANARELLA BRUNO		D	0	1.959	1.959	0,001	0,001
00081	00016	MUNICIPAL EMP ANNUITY E BEN FD MONTANARELLA BRUNO		D	0	2.017	2.017	0,001	0,001
00081	00017	TRINITY COLLEGE MONTANARELLA BRUNO		D	0	2.076	2.076	0,001	0,001
00081	00018	TRUST E CUSTODY SERVICES BANK MONTANARELLA BRUNO		D	0	2.088	2.088	0,001	0,001
00081	00019	INDIANA STATE TEACHERS MONTANARELLA BRUNO		D	0	2.218	2.218	0,001	0,001
00081	00020	NORTHERN INSTIT FUNDS INT INDEX MONTANARELLA BRUNO		D	0	2.235	2.235	0,001	0,001
00081	00021	NATIONAL COUNCIL FOR SOCIAL SEC MONTANARELLA BRUNO		D	0	2.237	2.237	0,001	0,001
00081	00022	THE TRUSTEE FOR INTERNATIONAL MONTANARELLA BRUNO		D	0	2.432	2.432	0,001	0,001
00081	00023	STICHTING INSTITUUT GAK MONTANARELLA BRUNO		D	0	2.493	2.493	0,001	0,001
00081	00024	SANDIA CORPORATION PENSIONS MONTANARELLA BRUNO		D	0	2.767	2.767	0,001	0,001
00081	00025	NUCLEAR LIABILITIES FUND LIMITED MONTANARELLA BRUNO		D	0	2.810	2.810	0,001	0,001

giovedì 21 aprile 2011 - 12.22.25

**AUTOGRILL S.P.A.**  
**ASSEMBLEA ORDINARIA E STRAORDINARIA**  
**Convocazione : 1 - del : 21/04/2011**

**Mozione 02**

Scheda	Bigl.	Azionista Delegato	Vinc	Par.	Azioni in proprio	Azioni in delega	Totale	% su Cap. votante	% su Cap. soc.
00081	00026	THE HENRY SMITH CHARITY MONTANARELLA BRUNO		D	0	3.133	3.133	0,002	0,001
00081	00027	SAS TRUSTEE CORPORATION MONTANARELLA BRUNO		D	0	3.283	3.283	0,002	0,001
00081	00028	STICHTING PENSIOENFONDS MONTANARELLA BRUNO		D	0	3.782	3.782	0,002	0,001
00081	00029	QANTAS SUPERANNUATION PLAN MONTANARELLA BRUNO		D	0	4.028	4.028	0,002	0,002
00081	00030	PUBLIC EMPLOYEES RETIREMENT MONTANARELLA BRUNO		D	0	4.069	4.069	0,002	0,002
00081	00031	FUTURE FUND FOR BOARD OF MONTANARELLA BRUNO		D	0	4.121	4.121	0,002	0,002
00081	00032	QM COMMON DAILY WORLD INDEX MONTANARELLA BRUNO		D	0	4.337	4.337	0,002	0,002
00081	00033	STICHTING PENSIOENFONDS MONTANARELLA BRUNO		D	0	4.622	4.622	0,002	0,002
00081	00034	ABU DHABI RETIREMENT PENSION MONTANARELLA BRUNO		D	0	4.835	4.835	0,003	0,002
00081	00035	HSBC EUROPEAN INDEX FUND MONTANARELLA BRUNO		D	0	5.000	5.000	0,003	0,002
00081	00036	NORTHERN TRUST QUANTITATIVE MONTANARELLA BRUNO		D	0	5.152	5.152	0,003	0,002
00081	00037	THE BOEING COMPANY EMPLOYEE MONTANARELLA BRUNO		D	0	6.030	6.030	0,003	0,002
00081	00038	OPTIMIX WHOLESale GLOBAL SHARE MONTANARELLA BRUNO		D	0	6.091	6.091	0,003	0,002
00081	00039	AUSTRALIAN REWARD INVESTMENT MONTANARELLA BRUNO		D	0	6.384	6.384	0,003	0,003
00081	00040	WHEELS COMMON INVESTMENT MONTANARELLA BRUNO		D	0	6.676	6.676	0,004	0,003

giovedì 21 aprile 2011 - 12.22.25

**AUTOGRILL S.P.A.**  
**ASSEMBLEA ORDINARIA E STRAORDINARIA**  
**Convocazione : 1 - del : 21/04/2011**

**Mozione 02**

Scheda	Bigl.	Azionista Delegato	Vinc	Par.	Azioni in proprio	Azioni in delega	Totale	% su Cap. votante	% su Cap. soc.
00081	00041	FORD MOTOR COMPANY DEFINED MONTANARELLA BRUNO		D	0	6.717	6.717	0,004	0,003
00081	00042	DANSKE BANK A/S MONTANARELLA BRUNO		D	0	7.411	7.411	0,004	0,003
00081	00043	TRUST E CUSTODY SERVICES BANK MONTANARELLA BRUNO		D	0	7.656	7.656	0,004	0,003
00081	00044	FUNDACAO CALOUSTE GULBENKIAN MONTANARELLA BRUNO		D	0	8.418	8.418	0,004	0,003
00081	00045	FORD MOTOR COMPANY DEFINED MONTANARELLA BRUNO		D	0	9.005	9.005	0,005	0,004
00081	00046	PUBLIC EMPLOYEES RETIREMENT MONTANARELLA BRUNO		D	0	10.109	10.109	0,005	0,004
00081	00047	MICROSOFT GLOBAL FINANCE MONTANARELLA BRUNO		D	0	10.366	10.366	0,005	0,004
00081	00048	NT GLOBAL INVESTMENT COLL MONTANARELLA BRUNO		D	0	10.432	10.432	0,006	0,004
00081	00049	NT GLOBAL INVESTMENT COLL MONTANARELLA BRUNO		D	0	10.684	10.684	0,006	0,004
00081	00050	HONG KONG SPECIAL ADMIN MONTANARELLA BRUNO		D	0	15.090	15.090	0,008	0,006
00081	00051	NORTHERN INTL EQUITY INDEX FUND MONTANARELLA BRUNO		D	0	16.168	16.168	0,009	0,006
00081	00052	TRUST E CUSTODY SERVICES BANK MONTANARELLA BRUNO		D	0	16.182	16.182	0,009	0,006
00081	00053	MICROSOFT GLOBAL FINANCE MONTANARELLA BRUNO		D	0	16.596	16.596	0,009	0,007
00081	00054	TRUST E CUSTODY SERVICES BANK MONTANARELLA BRUNO		D	0	19.081	19.081	0,010	0,008
00081	00055	NORTHERN TRUST UNIT TRUST MONTANARELLA BRUNO		D	0	25.924	25.924	0,014	0,010

giovedì 21 aprile 2011 - 12.22.25

AUTOGRILL S.P.A.

ASSEMBLEA ORDINARIA E STRAORDINARIA

Convocazione : 1 - del : 21/04/2011

Mozione 02

Scheda	Bigl.	Azionista Delegato	Vinc	Par.	Azioni in proprio	Azioni in delega	Totale	% su Cap. votante	% su Cap. soc.
00081	00056	NT GLOBAL INVESTMENT COLL MONTANARELLA BRUNO		D	0	26.873	26.873	0,014	0,011
00081	00057	SAS TRUSTEE CORPORATION MONTANARELLA BRUNO		D	0	34.283	34.283	0,018	0,013
00081	00058	BLUE SKY GROUP MONTANARELLA BRUNO		D	0	46.609	46.609	0,025	0,018
00081	00059	HK MONETARY AUTHORITY MONTANARELLA BRUNO		D	0	54.248	54.248	0,029	0,021
00081	00060	ROCKEFELLER & CO., INC MONTANARELLA BRUNO		D	0	60.429	60.429	0,032	0,024
00081	00061	NORTHERN TRUST ROBUSTA FUND MONTANARELLA BRUNO		D	0	60.452	60.452	0,032	0,024
00081	00062	THE MASTER TRUST BANK OF JAPAN, MONTANARELLA BRUNO		D	0	69.038	69.038	0,036	0,027
00081	00063	NT GLOBAL INVESTMENT COLL MONTANARELLA BRUNO		D	0	70.795	70.795	0,037	0,028
00081	00064	THE MASTER TRUST BANK OF JAPAN MONTANARELLA BRUNO		D	0	111.312	111.312	0,059	0,044
00081	00065	THE MASTER TRUST BANK OF JAPAN MONTANARELLA BRUNO		D	0	114.302	114.302	0,060	0,045
00081	00066	COLONIAL FIRST STATE MONTANARELLA BRUNO		D	0	7.580	7.580	0,004	0,003
00081	00067	COLONIAL FIRST STATE MONTANARELLA BRUNO		D	0	8.391	8.391	0,004	0,003
00081	00068	COLONIAL FIRST STATE MONTANARELLA BRUNO		D	0	10.873	10.873	0,006	0,004
00081	00069	SSGA GLOBAL INDEX PLUS TRUST MONTANARELLA BRUNO		D	0	41	41	0	0
00081	00070	SSGA WEALTH WEIGHTED GLOBAL MONTANARELLA BRUNO		D	0	52	52	0	0

giovedì 21 aprile 2011 - 12.22.25



**AUTOGRILL S.P.A.**  
**ASSEMBLEA ORDINARIA E STRAORDINARIA**  
**Convocazione : 1 - del : 21/04/2011**

**Mozione 02**

Scheda	Bigl.	Azionista Delegato	Vinc	Par.	Azioni in proprio	Azioni in delega	Totale	% su Cap. votante	% su Cap. soc.
00081	00071	AMERICAN INTERNATIONAL GROUP MONTANARELLA BRUNO		D	0	104	104	0	0
00081	00072	SSGA INTERNATIONAL EQUITIES MONTANARELLA BRUNO		D	0	152	152	0	0
00081	00073	TEACHERS' RETIREMENT SYSTEM OF MONTANARELLA BRUNO		D	0	200	200	0	0
00081	00074	NORTHROP GRUMMAN CORPORATION MONTANARELLA BRUNO		D	0	454	454	0	0
00081	00075	WUT47 MONTANARELLA BRUNO		D	0	470	470	0	0
00081	00076	ING DIRECT STREETWISE BALANCED MONTANARELLA BRUNO		D	0	508	508	0	0
00081	00077	GOVERNMENT OF THE REPUBLIC OF MONTANARELLA BRUNO		D	0	597	597	0	0
00081	00078	BAERUM KOMMUNE MONTANARELLA BRUNO		D	0	606	606	0	0
00081	00079	PENSION FUND OF SUMITOMO MONTANARELLA BRUNO		D	0	948	948	0,001	0
00081	00080	UNIVERSAL SHIPOWNERS MARINE MONTANARELLA BRUNO		D	0	993	993	0,001	0
00081	00081	TEACHERS' RETIREMENT SYSTEM OF MONTANARELLA BRUNO		D	0	1.045	1.045	0,001	0
00081	00082	STATE STREET SRI WORLD INDEX MONTANARELLA BRUNO		D	0	1.124	1.124	0,001	0
00081	00083	SS BK AND TRUST COMPANY INV MONTANARELLA BRUNO		D	0	1.373	1.373	0,001	0,001
00081	00084	JOHN HANCOCK TRUST MONTANARELLA BRUNO		D	0	1.665	1.665	0,001	0,001
00081	00085	MANAGED PENSION FUNDS LIMITED MONTANARELLA BRUNO		D	0	1.700	1.700	0,001	0,001

giovedì 21 aprile 2011 - 12.22.25

**AUTOGRILL S.P.A.**  
**ASSEMBLEA ORDINARIA E STRAORDINARIA**  
**Convocazione : 1 - del : 21/04/2011**

**Mozione 02**

Scheda	Bigl.	Azionista Delegato	Vinc	Par.	Azioni in proprio	Azioni in delega	Totale	% su Cap. votante	% su Cap. soc.
00081	00086	SS BK AND TRUST COMPANY INV MONTANARELLA BRUNO		D	0	1.729	1.729	0,001	0,001
00081	00087	JOHN HANCOCK TRUST MONTANARELLA BRUNO		D	0	1.731	1.731	0,001	0,001
00081	00088	SSGA MSCI ACWI EX-USA INDEX MONTANARELLA BRUNO		D	0	2.029	2.029	0,001	0,001
00081	00089	CAVENHAM GLOBAL EQUITIES MONTANARELLA BRUNO		D	0	2.033	2.033	0,001	0,001
00081	00090	SSGA GLOBAL INDEX PLUS NL TRUST MONTANARELLA BRUNO		D	0	2.057	2.057	0,001	0,001
00081	00091	STATE FARM MUTUAL FUND TRUST, MONTANARELLA BRUNO		D	0	2.144	2.144	0,001	0,001
00081	00092	SSGA INTERNATIONAL EQUITIES MONTANARELLA BRUNO		D	0	2.194	2.194	0,001	0,001
00081	00093	SSGA MSCI EUROPE SCREENED MONTANARELLA BRUNO		D	0	2.373	2.373	0,001	0,001
00081	00094	STATE OF ALASKA RETIREMENT AND MONTANARELLA BRUNO		D	0	2.484	2.484	0,001	0,001
00081	00095	UAW RETIREE MEDICAL BENEFITS MONTANARELLA BRUNO		D	0	2.645	2.645	0,001	0,001
00081	00096	SS BK AND TRUST COMPANY INV MONTANARELLA BRUNO		D	0	2.928	2.928	0,002	0,001
00081	00097	INSURANCE CORPORATION OF MONTANARELLA BRUNO		D	0	2.935	2.935	0,002	0,001
00081	00098	SSGA MSCI EAFE INDEX FUND MONTANARELLA BRUNO		D	0	3.156	3.156	0,002	0,001
00081	00099	SPDR MSCI EUROPE CONSUMER MONTANARELLA BRUNO		D	0	3.377	3.377	0,002	0,001
00081	00100	THE MASTER TRUST BK OF JP LTD: MONTANARELLA BRUNO		D	0	3.619	3.619	0,002	0,001

giovedì 21 aprile 2011 - 12.22.25

**AUTOGRILL S.P.A.**  
**ASSEMBLEA ORDINARIA E STRAORDINARIA**  
**Convocazione : 1 - del : 21/04/2011**

**Mozione 02**

Scheda	Bigl.	Azionista Delegato	Vinc	Par.	Azioni in proprio	Azioni in delega	Totale	% su Cap. votante	% su Cap. soc.
00081	00101	SSGA EMU MIDCAP ALPHA EQUITY MONTANARELLA BRUNO		D	0	3.685	3.685	0,002	0,001
00081	00102	UNITED TECHNOLOGIES MONTANARELLA BRUNO		D	0	3.723	3.723	0,002	0,001
00081	00103	JOHN HANCOCK FUNDS II MONTANARELLA BRUNO		D	0	4.018	4.018	0,002	0,002
00081	00104	PENSION FUND ASSOCIATION FOR MONTANARELLA BRUNO		D	0	4.405	4.405	0,002	0,002
00081	00105	SSGA CONSUMER DISCRETIONARY MONTANARELLA BRUNO		D	0	4.670	4.670	0,002	0,002
00081	00106	WESTPAC INTERNATIONAL SHARE MONTANARELLA BRUNO		D	0	6.649	6.649	0,004	0,003
00081	00107	TEACHERS' RETIREMENT SYSTEM OF MONTANARELLA BRUNO		D	0	6.745	6.745	0,004	0,003
00081	00108	SELECT INDEX SERIES MONTANARELLA BRUNO		D	0	7.845	7.845	0,004	0,003
00081	00109	STREETTRACKS MSCI EUROPE ETF MONTANARELLA BRUNO		D	0	12.228	12.228	0,006	0,005
00081	00110	SSGA EUROPE INDEX EQUITY FUND MONTANARELLA BRUNO		D	0	12.550	12.550	0,007	0,005
00081	00111	SSGA WORLD INDEX EQUITY FUND MONTANARELLA BRUNO		D	0	12.605	12.605	0,007	0,005
00081	00112	UAW RETIREE MEDICAL BENEFITS MONTANARELLA BRUNO		D	0	14.862	14.862	0,008	0,006
00081	00113	SSGA ITALY INDEX FUND MONTANARELLA BRUNO		D	0	18.721	18.721	0,010	0,007
00081	00114	SS BK AND TRUST COMPANY INV MONTANARELLA BRUNO		D	0	18.867	18.867	0,010	0,007
00081	00115	IBM SAVINGS PLAN MONTANARELLA BRUNO		D	0	19.660	19.660	0,010	0,008

giovedì 21 aprile 2011 - 12.22.25

**AUTOGRILL S.P.A.**  
**ASSEMBLEA ORDINARIA E STRAORDINARIA**  
**Convocazione : 1 - del : 21/04/2011**

**Mozione 02**

Scheda	Bigl.	Azionista Delegato	Vinc	Par.	Azioni in proprio	Azioni in delega	Totale	% su Cap. votante	% su Cap. soc.
00081	00116	STATE OF MINNESOTA MONTANARELLA BRUNO		D	0	21.569	21.569	0,011	0,008
00081	00117	SS BK AND TRUST COMPANY INV MONTANARELLA BRUNO		D	0	22.077	22.077	0,012	0,009
00081	00118	EUROPE INDEX PLUS COMMON MONTANARELLA BRUNO		D	0	23.577	23.577	0,012	0,009
00081	00119	UAW RETIREE MEDICAL BENEFITS MONTANARELLA BRUNO		D	0	26.687	26.687	0,014	0,010
00081	00120	SS BK AND TRUST COMPANY INV MONTANARELLA BRUNO		D	0	29.626	29.626	0,016	0,012
00081	00121	SS BK AND TRUST COMPANY INV MONTANARELLA BRUNO		D	0	36.635	36.635	0,019	0,014
00081	00122	STATE STREET EUROPE ENHANCED MONTANARELLA BRUNO		D	0	45.956	45.956	0,024	0,018
00081	00123	SSGA ITALY INDEX EQUITY FUND MONTANARELLA BRUNO		D	0	54.846	54.846	0,029	0,022
00081	00124	MANAGED PENSION FUNDS LIMITED MONTANARELLA BRUNO		D	0	57.237	57.237	0,030	0,022
00081	00125	SS BK AND TRUST COMPANY INV MONTANARELLA BRUNO		D	0	68.474	68.474	0,036	0,027
00081	00126	SSGA EMU INDEX EQUITY FUND MONTANARELLA BRUNO		D	0	87.925	87.925	0,046	0,035
00081	00127	GLOBAL ADVANTAGE FUNDS - MAJOR MONTANARELLA BRUNO		D	0	98.645	98.645	0,052	0,039
00081	00128	MANAGED PENSION FUNDS LIMITED MONTANARELLA BRUNO		D	0	110.483	110.483	0,058	0,043
00081	00129	COMMON TRUST ITALY FUND MONTANARELLA BRUNO		D	0	112.378	112.378	0,059	0,044
00081	00130	SS BK AND TRUST COMPANY INV MONTANARELLA BRUNO		D	0	159.700	159.700	0,084	0,063

giovedì 21 aprile 2011 - 12.22.25

**AUTOGRILL S.P.A.**  
**ASSEMBLEA ORDINARIA E STRAORDINARIA**  
**Convocazione : 1 - del : 21/04/2011**

**Mozione 02**

Scheda	Bigl.	Azionista Delegato	Vinc	Par.	Azioni in proprio	Azioni in delega	Totale	% su Cap. votante	% su Cap. soc.
00081	00131	SAN DIEGO GAS AND ELEC CO MONTANARELLA BRUNO		D	0	455	455	0	0
00081	00132	MANVILLE PERSONAL INJURY MONTANARELLA BRUNO		D	0	1.171	1.171	0,001	0
00081	00133	NEW YORK STATE DEFERRED MONTANARELLA BRUNO		D	0	1.339	1.339	0,001	0,001
00081	00134	QUEENSLAND INVESTMENT MONTANARELLA BRUNO		D	0	1.749	1.749	0,001	0,001
00081	00135	CALIFORNIA STATE AUTOMOBILE MONTANARELLA BRUNO		D	0	2.021	2.021	0,001	0,001
00081	00136	COUNTY EMPLOYEES ANNUITY AND MONTANARELLA BRUNO		D	0	2.104	2.104	0,001	0,001
00081	00137	INTERNATIONAL BANK FOR MONTANARELLA BRUNO		D	0	2.261	2.261	0,001	0,001
00081	00138	HYDRO ONE PENSION PLAN . MONTANARELLA BRUNO		D	0	3.663	3.663	0,002	0,001
00081	00139	SEMPRA ENERGY PENSION MASTER MONTANARELLA BRUNO		D	0	3.958	3.958	0,002	0,002
00081	00140	ALASKA PERMANENT FUND MONTANARELLA BRUNO		D	0	3.979	3.979	0,002	0,002
00081	00141	LVIP SSGA INTERNATIONAL INDEX MONTANARELLA BRUNO		D	0	5.568	5.568	0,003	0,002
00081	00142	STICHTING PENSIOENFONDS MONTANARELLA BRUNO		D	0	7.492	7.492	0,004	0,003
00081	00143	STATE PUBLIC SECTOR MONTANARELLA BRUNO		D	0	19.513	19.513	0,010	0,008
00081	00144	AT&T UNION WELFARE BENEFIT MONTANARELLA BRUNO		D	0	24.066	24.066	0,013	0,009
00090	00001	FABRIS CARLO VENEZIANO GIANFRANCO		D	0	4	4	0	0

**AUTOGRILL S.P.A.**  
**ASSEMBLEA ORDINARIA E STRAORDINARIA**  
**Convocazione : 1 - del : 21/04/2011**

**Mozione 02**

Scheda	Bigl.	Azionista Delegato	Vinc	Par.	Azioni in proprio	Azioni in delega	Totale	% su Cap. votante	% su Cap. soc.
<b>Totale CONTRARI</b>							26.431.749	13,972	10,390

**AUTOGRILL S.P.A.**  
**ASSEMBLEA ORDINARIA**  
**E**  
**STRAORDINARIA**  
**21 aprile 2011**

**Parte Ordinaria**

**Punto 2 all'ordine del giorno**

**Nomina Consiglio di Amministrazione**

**AUTOGRILL S.P.A.**  
**ASSEMBLEA ORDINARIA E STRAORDINARIA**  
**Convocazione : 1 - del : 21/04/2011**  
**Mozione 03**

	<b>In proprio</b>	<b>In delega</b>	<b>Totale</b>	<b>% su Cap. votante</b>	<b>% su Cap. soc.</b>
<b>Favorevoli</b>	<b>150.818.903</b>	<b>11.931.229</b>	<b>162.750.132</b>	86,028	63,974
<b>Contrari</b>	-	<b>26.431.749</b>	<b>26.431.749</b>	13,972	10,390
<b>Totale delle azioni in sala al momento del voto</b>			<b>189.181.881</b>		74,364



**AUTOGRILL S.P.A.**  
**ASSEMBLEA ORDINARIA E STRAORDINARIA**  
**Convocazione : 1 - del : 21/04/2011**

**Mozione 03**

Scheda	Bigl.	Azionista Delegato	Vinc	Par.	Azioni in proprio	Azioni in delega	Totale	% su Cap. votante	% su Cap. soc.
<b>FAVOREVOLI</b>									
00082	00001	LOF EUROZONE SMALL AND MID MONTANARELLA BRUNO		D	0	400.000	400.000	0,211	0,157
00083	00001	KEYCORP MONTANARELLA BRUNO		D	0	4.451	4.451	0,002	0,002
00084	00001	GMO GLOBAL ACTIVE EQUITY FUND MONTANARELLA BRUNO		D	0	37.350	37.350	0,020	0,015
00084	00002	PEPSICO MASTER RETIREMENT MONTANARELLA BRUNO		D	0	45.955	45.955	0,024	0,018
00084	00003	CITY OF MILWAUKEE EMPLOY MONTANARELLA BRUNO		D	0	57.358	57.358	0,030	0,023
00084	00004	GMO FOREIGN SMALL COMPANIES MONTANARELLA BRUNO		D	0	389.323	389.323	0,206	0,153
00084	00005	GMO FOREIGN FUND MONTANARELLA BRUNO		D	0	576.403	576.403	0,305	0,227
00084	00006	GMO ERISA POOL MONTANARELLA BRUNO		D	0	626.386	626.386	0,331	0,246
00084	00007	JOHNSON & JOHNSON PENSION & MONTANARELLA BRUNO		D	0	73.879	73.879	0,039	0,029
00084	00008	INTERNATIONAL BANK FOR MONTANARELLA BRUNO		D	0	40.561	40.561	0,021	0,016
00084	00009	TREASURER OF THE STATE OF MONTANARELLA BRUNO		D	0	291.558	291.558	0,154	0,115
00085	00001	WEST SUBURBAN RETIREMENT MONTANARELLA BRUNO		D	0	79	79	0	0
00085	00002	RESURRECTION HEALTH CARE MONTANARELLA BRUNO		D	0	270	270	0	0
00085	00003	RESURRECTION HEALTH CARE MONTANARELLA BRUNO		D	0	601	601	0	0
00085	00004	SDA INTERNATIONAL EQUITY INDEX MONTANARELLA BRUNO		D	0	1.925	1.925	0,001	0,001

**AUTOGRILL S.P.A.**  
**ASSEMBLEA ORDINARIA E STRAORDINARIA**  
**Convocazione : 1 - del : 21/04/2011**

**Mozione 03**

Scheda	Bigl.	Azionista Delegato	Vinc	Par.	Azioni in proprio	Azioni in delega	Totale	% su Cap. votante	% su Cap. soc.
00085	00005	HARTFORD LIFE INSURANCE MONTANARELLA BRUNO		D	0	2.588	2.588	0,001	0,001
00085	00006	CHURCH COMMISSIONERS FOR MONTANARELLA BRUNO		D	0	4.943	4.943	0,003	0,002
00085	00007	COMMONWEALTH OF PENNSYLVANIA MONTANARELLA BRUNO		D	0	6.148	6.148	0,003	0,002
00085	00008	UTAH STATE RETIREMENT SYSTEMS MONTANARELLA BRUNO		D	0	6.943	6.943	0,004	0,003
00085	00009	SCHWAB FUNDAM INTER SMALL-M MONTANARELLA BRUNO		D	0	9.984	9.984	0,005	0,004
00085	00010	STICHG BEWR BEROPSVR MONTANARELLA BRUNO		D	0	22.700	22.700	0,012	0,009
00085	00011	STICHTING DELA DEPOSITARY AND MONTANARELLA BRUNO		D	0	43.494	43.494	0,023	0,017
00085	00012	CALIFORNIA PUBLIC EMPLOYEES MONTANARELLA BRUNO		D	0	492	492	0	0
00085	00013	HARTFORD LIFE INSURANCE MONTANARELLA BRUNO		D	0	1.169	1.169	0,001	0
00085	00014	THRIVENT AGGRESSIVE ALLOCATION MONTANARELLA BRUNO		D	0	4.300	4.300	0,002	0,002
00085	00015	THRIVENT MODERATE ALLOCATION MONTANARELLA BRUNO		D	0	5.100	5.100	0,003	0,002
00085	00016	THRIVENT AGGRESSIVE ALLOCATION MONTANARELLA BRUNO		D	0	5.800	5.800	0,003	0,002
00085	00017	THRIVENT MODERATELY AGGRESSIVE MONTANARELLA BRUNO		D	0	7.200	7.200	0,004	0,003
00085	00018	SCHWAB INTERNATIONAL EQUITY MONTANARELLA BRUNO		D	0	9.936	9.936	0,005	0,004
00085	00019	THRIVENT MODERATE ALLOCATION MONTANARELLA BRUNO		D	0	13.800	13.800	0,007	0,005
00085	00020	THRIVENT MODERATELY AGGRESSIVE MONTANARELLA BRUNO		D	0	15.200	15.200	0,008	0,006

giovedì 21 aprile 2011 - 12.28.58

**AUTOGRILL S.P.A.**  
**ASSEMBLEA ORDINARIA E STRAORDINARIA**  
**Convocazione : 1 - del : 21/04/2011**

**Mozione 03**

Scheda	Bigl.	Azionista Delegato	Vinc	Par.	Azioni in proprio	Azioni in delega	Totale	% su Cap. votante	% su Cap. soc.
00085	00021	RIDGEMORTH INTERNATIONAL MONTANARELLA BRUNO		D	0	15.770	15.770	0,008	0,006
00085	00022	CALIFORNIA PUBLIC EMPLOYEES MONTANARELLA BRUNO		D	0	31.704	31.704	0,017	0,012
00085	00023	RIDGEMORTH INTERNATIONAL MONTANARELLA BRUNO		D	0	74.800	74.800	0,040	0,029
00085	00024	CALIFORNIA PUBLIC EMPLOYEES MONTANARELLA BRUNO		D	0	181.251	181.251	0,096	0,071
00085	00025	STICHTING BEWAARNEMING APG-IS2 MONTANARELLA BRUNO		D	0	1.863	1.863	0,001	0,001
00085	00026	STRUCTURA-ASYMMETRY EUROPE MONTANARELLA BRUNO		D	0	2.848	2.848	0,002	0,001
00085	00027	CAAM DYNALION EUROPE (CA) - L025 MONTANARELLA BRUNO		D	0	2.850	2.850	0,002	0,001
00085	00028	FCP ICARE MONTANARELLA BRUNO		D	0	3.022	3.022	0,002	0,001
00085	00029	STRUCTURA - SMART EURO EQUITIES MONTANARELLA BRUNO		D	0	7.747	7.747	0,004	0,003
00085	00030	REUNICA CAAM ACTIONS MONTANARELLA BRUNO		D	0	8.152	8.152	0,004	0,003
00085	00031	AMUNDI FUNDS INDEX EURO MONTANARELLA BRUNO		D	0	9.320	9.320	0,005	0,004
00085	00032	AMUNDI FUNDS INDEX EUROPE MONTANARELLA BRUNO		D	0	11.130	11.130	0,006	0,004
00085	00033	PETTELAAAR EFFECTENBEW INZ MONTANARELLA BRUNO		D	0	12.815	12.815	0,007	0,005
00085	00034	NADAUD MONTANARELLA BRUNO		D	0	16.840	16.840	0,009	0,007
00085	00035	AMUNDI FUNDS EUROPE SMALLER MONTANARELLA BRUNO		D	0	28.495	28.495	0,015	0,011

**AUTOGRILL S.P.A.**  
**ASSEMBLEA ORDINARIA E STRAORDINARIA**  
**Convocazione : 1 - del : 21/04/2011**

**Mozione 03**

Scheda	Bigl.	Azionista Delegato	Vinc	Par.	Azioni in proprio	Azioni in delega	Totale	% su Cap. votante	% su Cap. soc.
00085	00036	FCP AGIRC INDO MONTANARELLA BRUNO		D	0	30.000	30.000	0,016	0,012
00085	00037	FCP FDRN SGAM MONTANARELLA BRUNO		D	0	33.000	33.000	0,017	0,013
00085	00038	LION FLAMME MONTANARELLA BRUNO		D	0	33.000	33.000	0,017	0,013
00085	00039	INDOCAM FLAMME MONTANARELLA BRUNO		D	0	35.000	35.000	0,019	0,014
00085	00040	FCP ARRCO LONG TERME D MONTANARELLA BRUNO		D	0	70.000	70.000	0,037	0,028
00085	00041	STICHTING DEPOSITARY APG MONTANARELLA BRUNO		D	0	88.704	88.704	0,047	0,035
00085	00042	CARP - INDO MONTANARELLA BRUNO		D	0	97.000	97.000	0,051	0,038
00085	00043	CAAM MIDCAP EURO MONTANARELLA BRUNO		D	0	112.985	112.985	0,060	0,044
00085	00044	FCP VILLIERS DIVERSIFIE SGAM MONTANARELLA BRUNO		D	0	300.000	300.000	0,159	0,118
00085	00045	CAAM MIDVALEURS EUROPE MONTANARELLA BRUNO		D	0	433.221	433.221	0,229	0,170
00085	00046	CHILDREN S HEALTHCARE OF MONTANARELLA BRUNO		D	0	3.467	3.467	0,002	0,001
00085	00047	HARTFORD INTERNATIONAL GLOBAL MONTANARELLA BRUNO		D	0	8.524	8.524	0,005	0,003
00085	00048	S2G MONTANARELLA BRUNO		D	0	11.150	11.150	0,006	0,004
00085	00049	S2G MONTANARELLA BRUNO		D	0	37.944	37.944	0,020	0,015
00085	00050	ETOILE GESTION MONTANARELLA BRUNO		D	0	53.245	53.245	0,028	0,021

giovedì 21 aprile 2011 - 12.28.58

**AUTOGRILL S.P.A.**  
**ASSEMBLEA ORDINARIA E STRAORDINARIA**  
**Convocazione : 1 - del : 21/04/2011**

**Mozione 03**

Scheda	Bigl.	Azionista Delegato	Vinc	Par.	Azioni in proprio	Azioni in delega	Totale	% su Cap. votante	% su Cap. soc.
00085	00051	ETOILE GESTION MONTANARELLA BRUNO		D	0	70.000	70.000	0,037	0,028
00085	00052	ETOILE GESTION MONTANARELLA BRUNO		D	0	75.000	75.000	0,040	0,029
00085	00053	ETOILE GESTION MONTANARELLA BRUNO		D	0	159.000	159.000	0,084	0,063
00085	00054	S2G MONTANARELLA BRUNO		D	0	192.819	192.819	0,102	0,076
00085	00055	AMUNDI LUXEMBOURG MONTANARELLA BRUNO		D	0	215.067	215.067	0,114	0,085
00086	00001	UBS (LUX) STRATEGY XTRA SICAV MONTANARELLA BRUNO		D	0	170	170	0	0
00086	00002	UBS FUND MANAGEMENT MONTANARELLA BRUNO		D	0	343	343	0	0
00086	00003	UBS FUND MANAGEMENT MONTANARELLA BRUNO		D	0	413	413	0	0
00086	00004	UBS (LUX) STRATEGY FUND MONTANARELLA BRUNO		D	0	749	749	0	0
00086	00005	UBS FUND MANAGEMENT MONTANARELLA BRUNO		D	0	871	871	0	0
00086	00006	UBS (LUX) STRATEGY XTRA SICAV MONTANARELLA BRUNO		D	0	1.004	1.004	0,001	0
00086	00007	UBS FUND MANAGEMENT MONTANARELLA BRUNO		D	0	1.221	1.221	0,001	0
00086	00008	UBS FUND MANAGEMENT MONTANARELLA BRUNO		D	0	1.305	1.305	0,001	0,001
00086	00009	UBS (LUX) STRATEGY XTRA SICAV MONTANARELLA BRUNO		D	0	1.538	1.538	0,001	0,001
00086	00010	UBS GLOBAL ASSET MANAGEMENT MONTANARELLA BRUNO		D	0	2.216	2.216	0,001	0,001

**AUTOGRILL S.P.A.**  
**ASSEMBLEA ORDINARIA E STRAORDINARIA**  
**Convocazione : 1 - del : 21/04/2011**

**Mozione 03**

Scheda	Bigl.	Azionista Delegato	Vinc	Par.	Azioni in proprio	Azioni in delega	Totale	% su Cap. votante	% su Cap. soc.
00086	00011	UBS FUND MANAGEMENT MONTANARELLA BRUNO		D	0	2.402	2.402	0,001	0,001
00086	00012	UBS FUND MANAGEMENT MONTANARELLA BRUNO		D	0	17.007	17.007	0,009	0,007
00087	00001	THE CHASE MANHATTAN BANK MONTANARELLA BRUNO		D	0	1.428	1.428	0,001	0,001
00087	00002	VFP SECURITIES LLC MONTANARELLA BRUNO		D	0	1.739	1.739	0,001	0,001
00087	00003	INTERNATIONAL EQUITY FUND MONTANARELLA BRUNO		D	0	9.305	9.305	0,005	0,004
00087	00004	CLEARWATER INTERNATIONAL FUND MONTANARELLA BRUNO		D	0	12.162	12.162	0,006	0,005
00087	00005	WILMINGTON MULTI MANAGER MONTANARELLA BRUNO		D	0	1.494	1.494	0,001	0,001
00087	00006	WILMINGTON INTERNATIONAL MONTANARELLA BRUNO		D	0	2.505	2.505	0,001	0,001
00087	00007	EATON VANCE STRUCTURED MONTANARELLA BRUNO		D	0	3.392	3.392	0,002	0,001
00087	00008	FOREST FOUNDATION MONTANARELLA BRUNO		D	0	87	87	0	0
00087	00009	SEQUOIA FUNDATION MONTANARELLA BRUNO		D	0	98	98	0	0
00087	00010	EATON VANCE CORPORATION MONTANARELLA BRUNO		D	0	357	357	0	0
00087	00011	MARANIC II LLC. MONTANARELLA BRUNO		D	0	545	545	0	0
00087	00012	BOA PERAMETRIC MONTANARELLA BRUNO		D	0	948	948	0,001	0
00087	00013	POWERSHARES GLOBAL FUNDS MONTANARELLA BRUNO		D	0	4.561	4.561	0,002	0,002

giovedì 21 aprile 2011 - 12.28.58

**AUTOGRILL S.P.A.**  
**ASSEMBLEA ORDINARIA E STRAORDINARIA**  
**Convocazione : 1 - del : 21/04/2011**

**Mozione 03**

Scheda	Bigl.	Azionista Delegato	Vinc	Par.	Azioni in proprio	Azioni in delega	Totale	% su Cap. votante	% su Cap. soc.
00087	00014	POWERSHARES FTSE RAFI MONTANARELLA BRUNO		D	0	6.743	6.743	0,004	0,003
00088	00001	LOTHIAN PENSION FUND MONTANARELLA BRUNO		D	0	73	73	0	0
00088	00002	SHELL TRUST (BERMUDA) LIMITED MONTANARELLA BRUNO		D	0	868	868	0	0
00088	00003	CITADEL SECURITIES (EUROPE) LTD MONTANARELLA BRUNO		D	0	1.928	1.928	0,001	0,001
00088	00004	H.E.S.T. AUSTRALIA LIMITED MONTANARELLA BRUNO		D	0	3.558	3.558	0,002	0,001
00088	00005	SHELL TRUST (BERMUDA) LTD AS MONTANARELLA BRUNO		D	0	9.816	9.816	0,005	0,004
00088	00006	EAFE EQUITY INDEX FUND MONTANARELLA BRUNO		D	0	12.705	12.705	0,007	0,005
00088	00007	LOCKHEED MARTIN SAVING PLAN MONTANARELLA BRUNO		D	0	13.745	13.745	0,007	0,005
00088	00008	LOCKHEED MARTIN CORPORATION MONTANARELLA BRUNO		D	0	13.835	13.835	0,007	0,005
00088	00009	UBS FUND MANAGEMENT MONTANARELLA BRUNO		D	0	17.810	17.810	0,009	0,007
00088	00010	ENHANCED INDEX INTERNATIONAL MONTANARELLA BRUNO		D	0	27.784	27.784	0,015	0,011
00088	00011	LOCKHEED MARTIN CORPORATION MONTANARELLA BRUNO		D	0	29.138	29.138	0,015	0,011
00088	00012	SHELL PENSIONS TRUST LIMITED AS MONTANARELLA BRUNO		D	0	29.641	29.641	0,016	0,012
00088	00013	STICHTING SHELL PENSIOENFONDS MONTANARELLA BRUNO		D	0	41.138	41.138	0,022	0,016
00088	00014	CITADEL EQUITY FUND A/C LTD MONTANARELLA BRUNO		D	0	63.423	63.423	0,034	0,025

giovedì 21 aprile 2011 - 12.28.58

**AUTOGRILL S.P.A.**  
**ASSEMBLEA ORDINARIA E STRAORDINARIA**  
**Convocazione : 1 - del : 21/04/2011**

**Mozione 03**

Scheda	Bigl.	Azionista Delegato	Vinc Par.	Azioni in proprio	Azioni in delega	Totale	% su Cap. votante	% su Cap. soc.
00088	00015	HENDERSON HORIZON FUND SICAV MONTANARELLA BRUNO	D	0	91.357	91.357	0,048	0,036
00088	00016	HSBC BANK PLC A/C ROYAL LDN MONTANARELLA BRUNO	D	0	124.099	124.099	0,066	0,049
00088	00017	VITTORIA FUND P LP MS COL MONTANARELLA BRUNO	D	0	163.352	163.352	0,086	0,064
00088	00018	BT PENSION SCHEME MONTANARELLA BRUNO	D	0	194.078	194.078	0,103	0,076
00088	00019	HENDERS.EURO.SMALLER MONTANARELLA BRUNO	D	0	194.632	194.632	0,103	0,077
00088	00020	THE ORANGE PARTNERS FUND MONTANARELLA BRUNO	D	0	284.957	284.957	0,151	0,112
00088	00021	HSBC BANK PLC A/C THE GALLINULE MONTANARELLA BRUNO	D	0	373.250	373.250	0,197	0,147
00088	00022	LOCKHEED MARTIN CORP MASTER MONTANARELLA BRUNO	D	0	442.106	442.106	0,234	0,174
00088	00023	CAERULEUS FUND THE MONTANARELLA BRUNO	D	0	475.464	475.464	0,251	0,187
00088	00024	CRESCENT III L.P MONTANARELLA BRUNO	D	0	503.719	503.719	0,266	0,198
00088	00025	EGEPARGNE CROISSANCE MONTANARELLA BRUNO	D	0	600.000	600.000	0,317	0,236
00088	00026	HENDERSON EUROPEAN GROWTH MONTANARELLA BRUNO	D	0	1.090.915	1.090.915	0,577	0,429
00088	00027	NATIONAL PENSION SERVICE MONTANARELLA BRUNO	D	0	1.753	1.753	0,001	0,001
00088	00028	LEGAL AND GENERAL ASSURANCE MONTANARELLA BRUNO	D	0	5.587	5.587	0,003	0,002
00088	00029	AMBER ITALIA EQUITY MONTANARELLA BRUNO	D	0	88.000	88.000	0,047	0,035

giovedì 21 aprile 2011 - 12.28.58



**AUTOGRILL S.P.A.**  
**ASSEMBLEA ORDINARIA E STRAORDINARIA**  
**Convocazione : 1 - del : 21/04/2011**

**Mozione 03**

Scheda	Bigl.	Azionista Delegato	Vinc	Par.	Azioni in proprio	Azioni in delega	Totale	% su Cap. votante	% su Cap. soc.
00088	00030	THE PRUDENTIAL INSURANCE MONTANARELLA BRUNO		D	0	979	979	0,001	0
00088	00031	RYDEX MSCI EAFE EQUAL WEIGHT MONTANARELLA BRUNO		D	0	2.058	2.058	0,001	0,001
00088	00032	THE PRUDENTIAL INSURANCE MONTANARELLA BRUNO		D	0	2.199	2.199	0,001	0,001
00088	00033	BP PENSION FUND MONTANARELLA BRUNO		D	0	2.600	2.600	0,001	0,001
00088	00034	COLLEGE RETIREMENT EQUITIES MONTANARELLA BRUNO		D	0	4.174	4.174	0,002	0,002
00088	00035	COLLEGE RETIREMENT EQUITIES MONTANARELLA BRUNO		D	0	11.875	11.875	0,006	0,005
00088	00036	LOCKHEED MARTIN SUPPLEMENTAL MONTANARELLA BRUNO		D	0	16.631	16.631	0,009	0,007
00088	00037	TIIA-CREF INTERNATIONAL EQUITY MONTANARELLA BRUNO		D	0	24.708	24.708	0,013	0,010
00088	00038	MASSACHUSETTS BAY MONTANARELLA BRUNO		D	0	30.619	30.619	0,016	0,012
00088	00039	LOCKHEED MARTIN CORP DEFINED MONTANARELLA BRUNO		D	0	63.997	63.997	0,034	0,025
00088	00040	AXA WORLD FUND MONTANARELLA BRUNO		D	0	155.000	155.000	0,082	0,061
00088	00041	THE PRUDENTIAL INVESTMENT MONTANARELLA BRUNO		D	0	208	208	0	0
00088	00042	NATIONAL PENSIONS RESERVE MONTANARELLA BRUNO		D	0	10.329	10.329	0,005	0,004
00088	00043	CITIGROUP PENSION PLAN MONTANARELLA BRUNO		D	0	33.841	33.841	0,018	0,013
00088	00044	UNIPENSION INVEST FMBA MONTANARELLA BRUNO		D	0	43.343	43.343	0,023	0,017

giovedì 21 aprile 2011 - 12.28.58

**AUTOGRILL S.P.A.**  
**ASSEMBLEA ORDINARIA E STRAORDINARIA**  
**Convocazione : 1 - del : 21/04/2011**

**Mozione 03**

Scheda	Bigl.	Azionista Delegato	Vinc	Par.	Azioni in proprio	Azioni in delega	Totale	% su Cap. votante	% su Cap. soc.
00088	00045	RL MANAGER OF MANAGERS FD ICVC MONTANARELLA BRUNO		D	0	135.920	135.920	0,072	0,053
00088	00046	PUBLIC SECTOR PENSION MONTANARELLA BRUNO		D	0	187.660	187.660	0,099	0,074
00088	00047	PARVUS EURO OPP MASTER FU MONTANARELLA BRUNO		D	0	797.472	797.472	0,422	0,313
00089	00001	SCHEMATRENTAQUATTRO S.R.L.		P	150.815.000	0	150.815.000	79,720	59,283
00091	00001	PADULANO GASTONE		P	1.500	0	1.500	0,001	0,001
00093	00001	LOIZZI GERMANA		P	3	0	3	0	0
00094	00001	RODINO' WALTER RODINO' DEMETRIO		D	0	3	3	0	0
00095	00001	METELKA LUCIANO		P	2.000	0	2.000	0,001	0,001
00096	00001	INF SOCIETA' AGRICOLA S.P.A. FERRARESI ARRIGO		D	0	5.000	5.000	0,003	0,002
00096	00002	AGRICOLA SAN GIORGIO S.P.A. FERRARESI ARRIGO		D	0	10.000	10.000	0,005	0,004
00096	00003	GENAGRICOLA GEN. AGRIC. S.P.A. FERRARESI ARRIGO		D	0	10.000	10.000	0,005	0,004
00096	00004	ALLEANZA TORO S.P.A. FERRARESI ARRIGO		D	0	25.000	25.000	0,013	0,010
00096	00005	ALLEANZA TORO ASSICURAZIONE FERRARESI ARRIGO		D	0	34.260	34.260	0,018	0,013
00096	00006	INA ASSITALIA FERRARESI ARRIGO		D	0	352	352	0	0
00096	00007	ASSICURAZIONI GENERALI SPA FERRARESI ARRIGO		D	0	1.053	1.053	0,001	0

giovedì 21 aprile 2011 - 12.28.58

**AUTOGRILL S.P.A.**  
**ASSEMBLEA ORDINARIA E STRAORDINARIA**  
**Convocazione : 1 - del : 21/04/2011**

**Mozione 03**

Scheda	Bigli.	Azionista Delegato	Vinc Par.	Azioni in proprio	Azioni in delega	Totale	% su Cap. votante	% su Cap. soc.
00096	00008	ALLEANZA TORO SPA FERRARESI ARRIGO	D	0	1.343	1.343	0,001	0,001
00096	00009	INA ASSITALIA FERRARESI ARRIGO	D	0	1.357	1.357	0,001	0,001
00096	00010	INA ASSITALIA FERRARESI ARRIGO	D	0	1.374	1.374	0,001	0,001
00096	00011	GENERTELLIFE SPA FERRARESI ARRIGO	D	0	1.530	1.530	0,001	0,001
00096	00012	ALLEANZA TORO SPA FERRARESI ARRIGO	D	0	1.906	1.906	0,001	0,001
00096	00013	ASSICURAZIONI GENERALI SPA FERRARESI ARRIGO	D	0	2.714	2.714	0,001	0,001
00096	00014	ASSICURAZIONI GENERALI SPA FERRARESI ARRIGO	D	0	2.803	2.803	0,001	0,001
00096	00015	INA ASSITALIA FERRARESI ARRIGO	D	0	3.181	3.181	0,002	0,001
00096	00016	INA ASSITALIA FERRARESI ARRIGO	D	0	3.207	3.207	0,002	0,001
00096	00017	ASSICURAZIONI GENERALI SPA FERRARESI ARRIGO	D	0	5.088	5.088	0,003	0,002
00096	00018	ALLEANZA TORO SPA FERRARESI ARRIGO	D	0	7.519	7.519	0,004	0,003
00096	00019	GENERTELLIFE SPA FERRARESI ARRIGO	D	0	11.092	11.092	0,006	0,004
00096	00020	ASSICURAZIONI GENERALI SPA FERRARESI ARRIGO	D	0	12.028	12.028	0,006	0,005
00096	00021	ALLEANZA TORO SPA FERRARESI ARRIGO	D	0	15.954	15.954	0,008	0,006
00096	00022	ASSICURAZIONI GENERALI SPA FERRARESI ARRIGO	D	0	30.000	30.000	0,016	0,012

**AUTOGRILL S.P.A.**  
**ASSEMBLEA ORDINARIA E STRAORDINARIA**  
**Convocazione : 1 - del : 21/04/2011**

**Mozione 03**

Scheda	Bigl.	Azionista Delegato	Vinc	Par.	Azioni in proprio	Azioni in delega	Totale	% su Cap. votante	% su Cap. soc.
00096	00023	ASSICURAZIONI GENERALI SPA FERRARESI ARRIGO		D	0	30.626	30.626	0,016	0,012
00096	00024	ASSICURAZIONI GENERALI SPA FERRARESI ARRIGO		D	0	43.239	43.239	0,023	0,017
00097	00001	VISCARDI AUGUSTO		P	400	0	400	0	0
00098	00001	D&C GOVERNANCE S.R.L. LE PERA DOMENICO		D	0	1	1	0	0
00099	00001	EFIN ECONOMIA E FINANZA S.R.L. ANELLI MARIA LUISA		D	0	22	22	0	0
00100	00001	REALE DAVIDE GIORGIO PALAZZINI VALERIA		D	0	1	1	0	0
<b>Totale FAVOREVOLI</b>					150.818.903	11.931.229	162.750.132	86,028	63,974

**AUTOGRILL S.P.A.**  
**ASSEMBLEA ORDINARIA E STRAORDINARIA**  
**Convocazione : 1 - del : 21/04/2011**

**Mozione 03**

Scheda	Bigl.	Azionista Delegato	Vinc	Par.	Azioni in proprio	Azioni in delega	Totale	% su Cap. votante	% su Cap. soc.
<b>CONTRARI</b>									
00071	00001	WEST MIDLANDS METROPOLITAN MONTANARELLA BRUNO		D	0	23.000	23.000	0,012	0,009
00071	00002	WEST YORKSHIRE PENSION FUND MONTANARELLA BRUNO		D	0	50.000	50.000	0,026	0,020
00072	00001	FCP NATIXIS IONIS MONTANARELLA BRUNO		D	0	44	44	0	0
00072	00002	FCPE NATIXIS AVENIR MIXTE MONTANARELLA BRUNO		D	0	1.849	1.849	0,001	0,001
00072	00003	FCPE FCP REGULIER AIR LIQUIDE MONTANARELLA BRUNO		D	0	2.376	2.376	0,001	0,001
00072	00004	OCP EPARGNE MONTANARELLA BRUNO		D	0	3.050	3.050	0,002	0,001
00072	00005	FCP ECUREUIL TONIQUE MONTANARELLA BRUNO		D	0	3.396	3.396	0,002	0,001
00072	00006	FCPE NATIXIS AVENIR 2 DYNAMIQUE MONTANARELLA BRUNO		D	0	5.504	5.504	0,003	0,002
00072	00007	AREVA DIVERSIFIE OBLIGATAIRE MONTANARELLA BRUNO		D	0	5.611	5.611	0,003	0,002
00072	00008	FCP HORIZON MONTANARELLA BRUNO		D	0	6.283	6.283	0,003	0,002
00072	00009	SAFRAN MIXTE MONTANARELLA BRUNO		D	0	6.608	6.608	0,003	0,003
00072	00010	HUTCHINSON ACTIONS MONTANARELLA BRUNO		D	0	6.720	6.720	0,004	0,003
00072	00011	FCPE NATIXIS AVENIR 5 RENDEMENT MONTANARELLA BRUNO		D	0	9.056	9.056	0,005	0,004
00072	00012	FCP FRUCTI EUROPE DEFENSIVES MONTANARELLA BRUNO		D	0	11.063	11.063	0,006	0,004
00072	00013	FCPE NATIXIS AVENIR 3 CROISSANCE MONTANARELLA BRUNO		D	0	14.340	14.340	0,008	0,006

**AUTOGRILL S.P.A.**  
**ASSEMBLEA ORDINARIA E STRAORDINARIA**  
**Convocazione : 1 - del : 21/04/2011**

**Mozione 03**

Scheda	Bigl.	Azionista Delegato	Vinc	Par.	Azioni in proprio	Azioni in delega	Totale	% su Cap. votante	% su Cap. soc.
00072	00014	CNP ASSUR VALEURS MONTANARELLA BRUNO		D	0	17.042	17.042	0,009	0,007
00072	00015	FCPE NATIXIS AVENIR 4 EQUILIBRE MONTANARELLA BRUNO		D	0	22.533	22.533	0,012	0,009
00072	00016	NATIXIS ES ACTIONS EURO MONTANARELLA BRUNO		D	0	27.018	27.018	0,014	0,011
00072	00017	FCPE SAFRAN DYNAMIQUE MONTANARELLA BRUNO		D	0	27.389	27.389	0,014	0,011
00072	00018	FCPE NATIXIS AVENIR 1 MONTANARELLA BRUNO		D	0	32.203	32.203	0,017	0,013
00072	00019	SICAV NATIXIS ACTIONS EUROPE MONTANARELLA BRUNO		D	0	34.513	34.513	0,018	0,014
00072	00020	FRUCTIFONDS VALEURS MONTANARELLA BRUNO		D	0	42.769	42.769	0,023	0,017
00072	00021	UNIVERS CNP 1 MONTANARELLA BRUNO		D	0	51.320	51.320	0,027	0,020
00072	00022	EGEPARGNE 2 MONTANARELLA BRUNO		D	0	227.812	227.812	0,120	0,090
00073	00001	AVIVA INVESTORS MANAGED FUND MONTANARELLA BRUNO		D	0	380	380	0	0
00073	00002	AVIVA LIFE & PENSIONS UK LIMITED MONTANARELLA BRUNO		D	0	2.050	2.050	0,001	0,001
00073	00003	STICHTING PENSIOENFONDS VAN DE MONTANARELLA BRUNO		D	0	2.952	2.952	0,002	0,001
00073	00004	AVIVA LIFE & PENSIONS UK LIMITED MONTANARELLA BRUNO		D	0	4.000	4.000	0,002	0,002
00073	00005	STICHTING MONTANARELLA BRUNO		D	0	8.003	8.003	0,004	0,003
00073	00006	AVIVA LIFE PENSIONS UK LIMITED MONTANARELLA BRUNO		D	0	20.220	20.220	0,011	0,008
00073	00007	STICHTING MN SERVICES MONTANARELLA BRUNO		D	0	258	258	0	0

giovedì 21 aprile 2011 - 12.28.58

**AUTOGRILL S.P.A.**  
**ASSEMBLEA ORDINARIA E STRAORDINARIA**  
**Convocazione : 1 - del : 21/04/2011**

**Mozione 03**

Scheda	Bigl.	Azionista Delegato	Vinc	Par.	Azioni in proprio	Azioni in delega	Totale	% su Cap. votante	% su Cap. soc.
00073	00008	STICHTING MN SERVICES MONTANARELLA BRUNO		D	0	2.412	2.412	0,001	0,001
00073	00009	AVIVA INVESTORS INTERNATIONAL MONTANARELLA BRUNO		D	0	2.690	2.690	0,001	0,001
00073	00010	STICHTING PENSIOENFONDS METAAL MONTANARELLA BRUNO		D	0	16.137	16.137	0,009	0,006
00073	00011	MLC LIMITED MONTANARELLA BRUNO		D	0	600	600	0	0
00073	00012	MLC LIMITED MONTANARELLA BRUNO		D	0	660	660	0	0
00073	00013	AVIVA UKGI INVESTMENTS LIMITED MONTANARELLA BRUNO		D	0	2.900	2.900	0,002	0,001
00073	00014	PENSION RESERVES INVESTMENT MONTANARELLA BRUNO		D	0	20.528	20.528	0,011	0,008
00074	00001	THE MASTER TRUST BANK OF JAPAN, MONTANARELLA BRUNO		D	0	45	45	0	0
00074	00002	JAPAN TRUSTEE SERVICES BANK LTD MONTANARELLA BRUNO		D	0	74	74	0	0
00074	00003	ANDREW W. MELLON FOUNDATION MONTANARELLA BRUNO		D	0	430	430	0	0
00074	00004	OFI INSTITUTIONAL INTERNATIONAL MONTANARELLA BRUNO		D	0	700	700	0	0
00074	00005	CLEARWATER INTERNATIONAL FUND MONTANARELLA BRUNO		D	0	788	788	0	0
00074	00006	NORTHERN GLOBAL SUSTAINABILITY MONTANARELLA BRUNO		D	0	824	824	0	0
00074	00007	JAPAN TRUSTEE SERVICES BANK,LTD MONTANARELLA BRUNO		D	0	864	864	0	0
00074	00008	MANULIFE INTERNATIONAL EQUITY MONTANARELLA BRUNO		D	0	1.181	1.181	0,001	0

**AUTOGRILL S.P.A.**  
**ASSEMBLEA ORDINARIA E STRAORDINARIA**  
**Convocazione : 1 - del : 21/04/2011**

**Mozione 03**

Scheda	Bigl.	Azionista Delegato	Vinc	Par.	Azioni in proprio	Azioni in delega	Totale	% su Cap. votante	% su Cap. soc.
00074	00009	VANGUARD CARBON AWARE MONTANARELLA BRUNO		D	0	1.281	1.281	0,001	0,001
00074	00010	RBS LEGAL E GENERAL INTL INDEX MONTANARELLA BRUNO		D	0	1.691	1.691	0,001	0,001
00074	00011	PYRAMIS GLOBAL EX US INDEX FUND MONTANARELLA BRUNO		D	0	1.884	1.884	0,001	0,001
00074	00012	INCOME TRUST: FIDELITY S GLOBAL MONTANARELLA BRUNO		D	0	2.172	2.172	0,001	0,001
00074	00013	MORGAN STANLEY INVESTMENT MONTANARELLA BRUNO		D	0	2.228	2.228	0,001	0,001
00074	00014	VANTAGEPOINT OVERSEAS EQUITY MONTANARELLA BRUNO		D	0	2.307	2.307	0,001	0,001
00074	00015	AMONIS NV MONTANARELLA BRUNO		D	0	3.313	3.313	0,002	0,001
00074	00016	LJR LIMITED PARTNERSHIP MONTANARELLA BRUNO		D	0	3.381	3.381	0,002	0,001
00074	00017	T ROWE PRICE INTERNATIONAL MONTANARELLA BRUNO		D	0	3.786	3.786	0,002	0,001
00074	00018	CLERICAL MED INVEST GROUP MONTANARELLA BRUNO		D	0	3.935	3.935	0,002	0,002
00074	00019	BBH B FOR TMTBJ RE: MONTANARELLA BRUNO		D	0	4.159	4.159	0,002	0,002
00074	00020	NEW ZEALAND SUPERANNUATION MONTANARELLA BRUNO		D	0	4.403	4.403	0,002	0,002
00074	00021	STATE OF WYOMING, WYOMING MONTANARELLA BRUNO		D	0	4.616	4.616	0,002	0,002
00074	00022	BBH/THE MT BOJ LTD RE:GLB MONTANARELLA BRUNO		D	0	4.977	4.977	0,003	0,002
00074	00023	LOS ANGELES CITY EMPLOYEES MONTANARELLA BRUNO		D	0	5.704	5.704	0,003	0,002

giovedì 21 aprile 2011 - 12.28.58



**AUTOGRILL S.P.A.**  
**ASSEMBLEA ORDINARIA E STRAORDINARIA**  
**Convocazione : 1 - del : 21/04/2011**

**Mozione 03**

Scheda	Bigl.	Azionista Delegato	Vinc Par.	Azioni in proprio	Azioni in delega	Totale	% su Cap. votante	% su Cap. soc.
00074	00024	VANGUARD FIDUCIARY TRUST MONTANARELLA BRUNO	D	0	5.855	5.855	0,003	0,002
00074	00025	JANTZI GLOBAL EQUITY FUND MONTANARELLA BRUNO	D	0	6.174	6.174	0,003	0,002
00074	00026	JANTZI BALANCED FUND MONTANARELLA BRUNO	D	0	6.360	6.360	0,003	0,003
00074	00027	LJR LIMITED PARTNERSHIP MONTANARELLA BRUNO	D	0	6.438	6.438	0,003	0,003
00074	00028	LAS OLAS EQUITY PARTNERS LP MONTANARELLA BRUNO	D	0	6.449	6.449	0,003	0,003
00074	00029	EQ ADVISORS - AXA TACTICAL MONTANARELLA BRUNO	D	0	6.680	6.680	0,004	0,003
00074	00030	FAMANDSFÖRENINGEN PENSAM MONTANARELLA BRUNO	D	0	7.591	7.591	0,004	0,003
00074	00031	VANGUARD TOTAL WORLD STOCK MONTANARELLA BRUNO	D	0	8.547	8.547	0,005	0,003
00074	00032	COMMINGLED PENSION TRUST FUND MONTANARELLA BRUNO	D	0	9.128	9.128	0,005	0,004
00074	00033	JAPAN TRUSTEE SERVICES BANK LTD MONTANARELLA BRUNO	D	0	10.403	10.403	0,005	0,004
00074	00034	JNL/MELLON CAPITAL MANAGEMENT MONTANARELLA BRUNO	D	0	11.225	11.225	0,006	0,004
00074	00035	HALIFAX INTL INVEST ICVC MONTANARELLA BRUNO	D	0	11.284	11.284	0,006	0,004
00074	00036	STATE OF NEW MEXICO STATE MONTANARELLA BRUNO	D	0	13.182	13.182	0,007	0,005
00074	00037	JPMORGAN INTERNATIONAL EQUITY MONTANARELLA BRUNO	D	0	18.332	18.332	0,010	0,007
00074	00038	TEMPLETON EUROPE FUND MONTANARELLA BRUNO	D	0	22.664	22.664	0,012	0,009

giovedì 21 aprile 2011 - 12.28.58

**AUTOGRILL S.P.A.**  
**ASSEMBLEA ORDINARIA E STRAORDINARIA**  
**Convocazione : 1 - del : 21/04/2011**

**Mozione 03**

Scheda	Bigl.	Azionista Delegato	Vinc	Par.	Azioni in proprio	Azioni in delega	Totale	% su Cap. votante	% su Cap. soc.
00074	00039	VANGUARD INTERNATIONAL SHARE MONTANARELLA BRUNO		D	0	23.139	23.139	0,012	0,009
00074	00040	GOVERNMENT OF NORWAY MONTANARELLA BRUNO		D	0	23.910	23.910	0,013	0,009
00074	00041	GOVERNMENT OF NORWAY MONTANARELLA BRUNO		D	0	24.780	24.780	0,013	0,010
00074	00042	INVECO FUNDS II MONTANARELLA BRUNO		D	0	25.000	25.000	0,013	0,010
00074	00043	VANGUARD INVESTMENT SERIES, MONTANARELLA BRUNO		D	0	27.095	27.095	0,014	0,011
00074	00044	VANGUARD INVESTMENT SERIES, MONTANARELLA BRUNO		D	0	33.548	33.548	0,018	0,013
00074	00045	ROYAL BANK OF CANADA MONTANARELLA BRUNO		D	0	44.968	44.968	0,024	0,018
00074	00046	VANGUARD INVESTMENT SERIES, MONTANARELLA BRUNO		D	0	49.384	49.384	0,026	0,019
00074	00047	HSBC POOLED INVESTMENT FUND, MONTANARELLA BRUNO		D	0	52.100	52.100	0,028	0,020
00074	00048	NORGES BANK MONTANARELLA BRUNO		D	0	53.341	53.341	0,028	0,021
00074	00049	RBC INTERNATIONAL EQUITY FUND MONTANARELLA BRUNO		D	0	69.078	69.078	0,037	0,027
00074	00050	LEGAL&GENERAL EUROPEAN INDEX MONTANARELLA BRUNO		D	0	70.644	70.644	0,037	0,028
00074	00051	BBH FOR BBT TRST SWIRE GUT MONTANARELLA BRUNO		D	0	73.000	73.000	0,039	0,029
00074	00052	EMPLOYEES RETIREMENT SYSTEM OF MONTANARELLA BRUNO		D	0	81.100	81.100	0,043	0,032
00074	00053	MERCHANT INVESTORS ASSURANCE MONTANARELLA BRUNO		D	0	81.800	81.800	0,043	0,032

giovedì 21 aprile 2011 - 12.28.58

**AUTOGRILL S.P.A.**  
**ASSEMBLEA ORDINARIA E STRAORDINARIA**  
**Convocazione : 1 - del : 21/04/2011**

**Mozione 03**

Scheda	Bigl.	Azionista Delegato	Vinc	Par.	Azioni in proprio	Azioni in delega	Totale	% su Cap. votante	% su Cap. soc.
00074	00054	ACBERNSTEIN EUROPEAN MONTANARELLA BRUNO		D	0	83.400	83.400	0,044	0,033
00074	00055	EXELON CORPORATION PENSION MONTANARELLA BRUNO		D	0	85.816	85.816	0,045	0,034
00074	00056	PRIVAT CLIENT GLOBAL SMALL CAP MONTANARELLA BRUNO		D	0	101.500	101.500	0,054	0,040
00074	00057	RBC BALANCED GROWTH FUND MONTANARELLA BRUNO		D	0	102.065	102.065	0,054	0,040
00074	00058	VANGUARD FTSE ALL-WORLD EX US MONTANARELLA BRUNO		D	0	102.406	102.406	0,054	0,040
00074	00059	VANGUARD TAX-MANAGED MONTANARELLA BRUNO		D	0	104.655	104.655	0,055	0,041
00074	00060	VANGUARD DEVELOP MARKET INDEX MONTANARELLA BRUNO		D	0	112.596	112.596	0,060	0,044
00074	00061	FRANKLIN TEMPLETON INVESTMENT MONTANARELLA BRUNO		D	0	113.300	113.300	0,060	0,045
00074	00062	SYNTRUS ACHMEA MULTI MANAGER MONTANARELLA BRUNO		D	0	121.161	121.161	0,064	0,048
00074	00063	VANGUARD EUROPEAN STOCK INDEX MONTANARELLA BRUNO		D	0	125.202	125.202	0,066	0,049
00074	00064	FRANKLIN TEMPLETON INVESTMENT MONTANARELLA BRUNO		D	0	191.085	191.085	0,101	0,075
00074	00065	RBC PRIVATE EUROPEAN EQUITY MONTANARELLA BRUNO		D	0	202.990	202.990	0,107	0,080
00074	00066	VANGUARD TOTAL INTERNATIONAL MONTANARELLA BRUNO		D	0	339.703	339.703	0,180	0,134
00074	00067	NEW YORK STATE COMMON MONTANARELLA BRUNO		D	0	475.428	475.428	0,251	0,187
00074	00068	INVESCO ACTIONS EUROPE MONTANARELLA BRUNO		D	0	519.919	519.919	0,275	0,204

giovedì 21 aprile 2011 - 12.28.58

AUTOGRILL S.P.A.

ASSEMBLEA ORDINARIA E STRAORDINARIA

Convocazione : 1 - del : 21/04/2011

Mozione 03

Scheda	Bigl.	Azionista Delegato	Vinc	Par.	Azioni in proprio	Azioni in delega	Totale	% su Cap. votante	% su Cap. soc.
00074	00069	RBC BALANCED FUND MONTANARELLA BRUNO		D	0	566.673	566.673	0,300	0,223
00074	00070	GOVERNMENT OF NORWAY MONTANARELLA BRUNO		D	0	1.577.784	1.577.784	0,834	0,620
00074	00071	FRANKLIN TEMPLETON VARIAB. MONTANARELLA BRUNO		D	0	1.655.033	1.655.033	0,875	0,651
00074	00072	RBC EUROPEAN EQUITY FUND MONTANARELLA BRUNO		D	0	2.078.892	2.078.892	1,099	0,817
00074	00073	TEMPLETON FOREIGN FUND MONTANARELLA BRUNO		D	0	3.675.466	3.675.466	1,943	1,445
00074	00074	STANDARD LIFE INVESTMENT MONTANARELLA BRUNO		D	0	650	650	0	0
00074	00075	IRISH LIFE ASSURANCE MONTANARELLA BRUNO		D	0	1.106	1.106	0,001	0
00074	00076	CITITRUST LTD MONTANARELLA BRUNO		D	0	2.079	2.079	0,001	0,001
00074	00077	LEGAL AND GENERAL ASSURANCE MONTANARELLA BRUNO		D	0	7.300	7.300	0,004	0,003
00074	00078	LAZARD ASSET MANAGEMENT LTD. MONTANARELLA BRUNO		D	0	479.525	479.525	0,253	0,188
00074	00079	CALIFORNIA STATE TEACHERS MONTANARELLA BRUNO		D	0	38	38	0	0
00074	00080	COSMOPOLITAN INVESTMENT FUND MONTANARELLA BRUNO		D	0	61	61	0	0
00074	00081	WELLS FARGO MASTER TRUST MONTANARELLA BRUNO		D	0	334	334	0	0
00074	00082	BLACKROCK INST TRUST CO N.A. INV MONTANARELLA BRUNO		D	0	356	356	0	0
00074	00083	JOHN HANCOCK INSURANCE MONTANARELLA BRUNO		D	0	553	553	0	0

giovedì 21 aprile 2011 - 12.28.58

**AUTOGRILL S.P.A.**  
**ASSEMBLEA ORDINARIA E STRAORDINARIA**  
**Convocazione : 1 - del : 21/04/2011**

**Mozione 03**

Scheda	Bigl.	Azionista Delegato	Vinc	Par.	Azioni in proprio	Azioni in delega	Totale	% su Cap. votante	% su Cap. soc.
00074	00084	ARIZONA STATE RETIREMENT MONTANARELLA BRUNO		D	0	609	609	0	0
00074	00085	MANULIFE ASSET MANAGEMENT MONTANARELLA BRUNO		D	0	688	688	0	0
00074	00086	DWS LIFECYCLE LONG RANGE FUND MONTANARELLA BRUNO		D	0	1.184	1.184	0,001	0
00074	00087	ALASKA COMMON TRUST FUND MONTANARELLA BRUNO		D	0	1.505	1.505	0,001	0,001
00074	00088	GENERAL CONFERENCE MONTANARELLA BRUNO		D	0	1.529	1.529	0,001	0,001
00074	00089	VANGUARD INV F ICVC-VANGUARD MONTANARELLA BRUNO		D	0	1.709	1.709	0,001	0,001
00074	00090	TEACHER RETIREMENT SYSTEM OF MONTANARELLA BRUNO		D	0	1.792	1.792	0,001	0,001
00074	00091	CALVERT VP EAFE INTERNATIONAL MONTANARELLA BRUNO		D	0	1.990	1.990	0,001	0,001
00074	00092	VANGUARD INV F ICVC- FTSE DEV MONTANARELLA BRUNO		D	0	2.447	2.447	0,001	0,001
00074	00093	WHOLESALE GLOBAL EQUITY - INDEX MONTANARELLA BRUNO		D	0	2.782	2.782	0,001	0,001
00074	00094	WSIB INVESTMENTS (TOTAL MONTANARELLA BRUNO		D	0	3.368	3.368	0,002	0,001
00074	00095	VALIC COMPANY I - INTERNATIONAL MONTANARELLA BRUNO		D	0	3.570	3.570	0,002	0,001
00074	00096	JOHN HANCOCK LIFE AND HEALTH MONTANARELLA BRUNO		D	0	3.676	3.676	0,002	0,001
00074	00097	DFS GIF - EUROPEAN EQUITY MONTANARELLA BRUNO		D	0	3.720	3.720	0,002	0,001
00074	00098	DWS EAFE EQUITY INDEX FUND MONTANARELLA BRUNO		D	0	4.015	4.015	0,002	0,002

**AUTOGRILL S.P.A.**  
**ASSEMBLEA ORDINARIA E STRAORDINARIA**  
**Convocazione : 1 - del : 21/04/2011**

**Mozione 03**

Scheda	Bigl.	Azionista Delegato	Vinc	Par.	Azioni in proprio	Azioni in delega	Totale	% su Cap. votante	% su Cap. soc.
00074	00099	GENERAL MOTORS HOURLY-RATE MONTANARELLA BRUNO		D	0	4.400	4.400	0,002	0,002
00074	00100	GENERAL MOTORS SALARIED MONTANARELLA BRUNO		D	0	4.512	4.512	0,002	0,002
00074	00101	WELLS FARGOMASTER TRUST MONTANARELLA BRUNO		D	0	5.082	5.082	0,003	0,002
00074	00102	AXA ROSENBERG EQUITY ALPHA MONTANARELLA BRUNO		D	0	7.000	7.000	0,004	0,003
00074	00103	HENDERSONINTERNATIONAL ALL CAP MONTANARELLA BRUNO		D	0	7.821	7.821	0,004	0,003
00074	00104	JOHN HANCOCK TRUST MONTANARELLA BRUNO		D	0	21.413	21.413	0,011	0,008
00074	00105	CALIFORNIA STATE TEACHERS MONTANARELLA BRUNO		D	0	23.069	23.069	0,012	0,009
00074	00106	MARYLAND STATE RETIREMENT & MONTANARELLA BRUNO		D	0	23.273	23.273	0,012	0,009
00074	00107	TRUST FOR RETIR MED, DENT & LIFE MONTANARELLA BRUNO		D	0	26.351	26.351	0,014	0,010
00074	00108	FLOURISH INVESTMENT MONTANARELLA BRUNO		D	0	28.451	28.451	0,015	0,011
00074	00109	BP PENSION FUND MONTANARELLA BRUNO		D	0	40.300	40.300	0,021	0,016
00074	00110	CALIFORNIA STATE TEACHERS MONTANARELLA BRUNO		D	0	45.631	45.631	0,024	0,018
00074	00111	THE RETIREMENT ANN PL FOR EMPL MONTANARELLA BRUNO		D	0	48.908	48.908	0,026	0,019
00074	00112	THE REGENTS OF THE UNIVERSITY MONTANARELLA BRUNO		D	0	51.760	51.760	0,027	0,020
00074	00113	PRUDENTIAL RETIREMENT MONTANARELLA BRUNO		D	0	52.986	52.986	0,028	0,021

giovedì 21 aprile 2011 - 12.28.58

**AUTOGRILL S.P.A.**  
**ASSEMBLEA ORDINARIA E STRAORDINARIA**  
**Convocazione : 1 - del : 21/04/2011**

**Mozione 03**

Scheda	Bigl.	Azionista Delegato	Vinc	Par.	Azioni in proprio	Azioni in delega	Totale	% su Cap. votante	% su Cap. soc.
00074	00114	FRESNO COUNTY EMPLOYEES' MONTANARELLA BRUNO		D	0	73.270	73.270	0,039	0,029
00074	00115	THE REGENTS OF THE UNIVERSITY MONTANARELLA BRUNO		D	0	73.696	73.696	0,039	0,029
00074	00116	HENDERSON INTERNATIONAL EQUITY MONTANARELLA BRUNO		D	0	75.305	75.305	0,040	0,030
00074	00117	CAISSE DE DEPOT ET PLACEMENT DU MONTANARELLA BRUNO		D	0	132.158	132.158	0,070	0,052
00074	00118	HONG KONG SPECIAL MONTANARELLA BRUNO		D	0	218.500	218.500	0,115	0,086
00074	00119	VALIC COMPANY I - FOREIGN VALUE MONTANARELLA BRUNO		D	0	730.314	730.314	0,386	0,287
00074	00120	JOHN HANCOCK TRUST MONTANARELLA BRUNO		D	0	746.445	746.445	0,395	0,293
00074	00121	JOHN HANCOCK FUNDS II MONTANARELLA BRUNO		D	0	949.325	949.325	0,502	0,373
00074	00122	QUEEN'S UNIVERSITY AT KINGSTON MONTANARELLA BRUNO		D	0	600	600	0	0
00074	00123	TD EUROPEAN INDEX FUND . MONTANARELLA BRUNO		D	0	631	631	0	0
00074	00124	AK STEEL CORPORATION MASTER MONTANARELLA BRUNO		D	0	645	645	0	0
00074	00125	PANAGORA GROUP TRUST . MONTANARELLA BRUNO		D	0	808	808	0	0
00074	00126	CIBC EUROPEAN INDEX FUND . MONTANARELLA BRUNO		D	0	867	867	0	0
00074	00127	TEACHERS' RETIREMENT SYSTEM OF MONTANARELLA BRUNO		D	0	870	870	0	0
00074	00128	MERCY INVESTMENT SERVICES MONTANARELLA BRUNO		D	0	1.088	1.088	0,001	0

giovedì 21 aprile 2011 - 12.28.58

AUTOGRILL S.P.A.

ASSEMBLEA ORDINARIA E STRAORDINARIA

Convocazione : 1 - del : 21/04/2011

Mozione 03

Scheda	Bigl.	Azionista Delegato	Vinc	Par.	Azioni in proprio	Azioni in delega	Totale	% su Cap. votante	% su Cap. soc.
00074	00129	CIBC INTERNATIONAL INDEX FUND MONTANARELLA BRUNO		D	0	1.687	1.687	0,001	0,001
00074	00130	TD INTERNATIONAL INDEX FUND MONTANARELLA BRUNO		D	0	1.908	1.908	0,001	0,001
00074	00131	FIRE AND POLICE PENSION MONTANARELLA BRUNO		D	0	2.068	2.068	0,001	0,001
00074	00132	THE BOSTON COMMON INTNL SOCIAL MONTANARELLA BRUNO		D	0	2.914	2.914	0,002	0,001
00074	00133	NEWTON D.AND ROCHELLE F.BECHER MONTANARELLA BRUNO		D	0	3.300	3.300	0,002	0,001
00074	00134	BNY MELLON EB COLLECTIVE MONTANARELLA BRUNO		D	0	3.381	3.381	0,002	0,001
00074	00135	FIRE AND POLICE PENSION ASSN MONTANARELLA BRUNO		D	0	3.610	3.610	0,002	0,001
00074	00136	BNY MELLON EB COLLECTIVE MONTANARELLA BRUNO		D	0	3.738	3.738	0,002	0,001
00074	00137	ROGERSCASEY TARGET SOLUTIONS MONTANARELLA BRUNO		D	0	3.843	3.843	0,002	0,002
00074	00138	SOUTHERN CALIFORNIA EDISON CO MONTANARELLA BRUNO		D	0	4.258	4.258	0,002	0,002
00074	00139	NEWTON D BECKER MONTANARELLA BRUNO		D	0	4.600	4.600	0,002	0,002
00074	00140	PRINCIPAL FUNDS MONTANARELLA BRUNO		D	0	4.672	4.672	0,002	0,002
00074	00141	PACIFIC GAS AND ELECTRIC MONTANARELLA BRUNO		D	0	4.908	4.908	0,003	0,002
00074	00142	PUBLIC EMPLOYEE RETIREMENT MONTANARELLA BRUNO		D	0	5.967	5.967	0,003	0,002
00074	00143	CF INTERNATIONAL STOCK INDEX MONTANARELLA BRUNO		D	0	6.898	6.898	0,004	0,003

giovedì 21 aprile 2011 - 12.28.58



**AUTOGRILL S.P.A.**  
**ASSEMBLEA ORDINARIA E STRAORDINARIA**  
**Convocazione : 1 - del : 21/04/2011**

**Mozione 03**

Scheda	Bigl.	Azionista Delegato	Vinc	Par.	Azioni in proprio	Azioni in delega	Totale	% su Cap. votante	% su Cap. soc.
00074	00144	BNY MELLON EB COLLECTIVE MONTANARELLA BRUNO		D	0	6.941	6.941	0,004	0,003
00074	00145	DREYFUS INDEX FUNDS INC MONTANARELLA BRUNO		D	0	6.976	6.976	0,004	0,003
00074	00146	WELLMARK OF SOUTH DAKOTA INC. MONTANARELLA BRUNO		D	0	7.718	7.718	0,004	0,003
00074	00147	DT INTERNATIONAL STOCK INDEX MONTANARELLA BRUNO		D	0	9.832	9.832	0,005	0,004
00074	00148	ALLSTATE INSURANCE COMPANY MONTANARELLA BRUNO		D	0	12.455	12.455	0,007	0,005
00074	00149	MINNESOTA LIFE INSURANCE MONTANARELLA BRUNO		D	0	13.281	13.281	0,007	0,005
00074	00150	TD EMERALD INTERNATIONAL MONTANARELLA BRUNO		D	0	13.964	13.964	0,007	0,005
00074	00151	NORTHERN MARIANA ISLANDS MONTANARELLA BRUNO		D	0	20.849	20.849	0,011	0,008
00074	00152	FONDS DE RESERVE POUR LES MONTANARELLA BRUNO		D	0	23.206	23.206	0,012	0,009
00074	00153	ALASKA PERMANENT FUND MONTANARELLA BRUNO		D	0	24.203	24.203	0,013	0,010
00074	00154	WELLMARK INC. . MONTANARELLA BRUNO		D	0	24.456	24.456	0,013	0,010
00074	00155	VIRGINIA RETIREMENT SYSTEM . MONTANARELLA BRUNO		D	0	25.651	25.651	0,014	0,010
00074	00156	FONDS DE RESERVE POUR LES MONTANARELLA BRUNO		D	0	28.947	28.947	0,015	0,011
00074	00157	STATE OF FLORIDA BIRTH-RELATED MONTANARELLA BRUNO		D	0	30.132	30.132	0,016	0,012
00074	00158	PUBLIC EMPLOYEES RETIREMENT MONTANARELLA BRUNO		D	0	33.364	33.364	0,018	0,013

**AUTOGRILL S.P.A.**  
**ASSEMBLEA ORDINARIA E STRAORDINARIA**  
**Convocazione : 1 - del : 21/04/2011**

**Mozione 03**

Scheda	Bigl.	Azionista Delegato	Vinc	Par.	Azioni in proprio	Azioni in delega	Totale	% su Cap. votante	% su Cap. soc.
00074	00159	GGOF GLOBAL SMALL CAP FUND . MONTANARELLA BRUNO		D	0	42.025	42.025	0,022	0,017
00074	00160	FONDS DE RESERVE POUR LES MONTANARELLA BRUNO		D	0	54.759	54.759	0,029	0,022
00074	00161	OPEC FUND FOR INTERNATIONAL MONTANARELLA BRUNO		D	0	56.400	56.400	0,030	0,022
00074	00162	MELLON BANK NA EMPLOYEE MONTANARELLA BRUNO		D	0	63.871	63.871	0,034	0,025
00074	00163	INVENCO FUNDS SERIES 4 MONTANARELLA BRUNO		D	0	70.500	70.500	0,037	0,028
00074	00164	AVA EUROPE 4 MONTANARELLA BRUNO		D	0	74.762	74.762	0,040	0,029
00074	00165	FONDS DE RESERVE POUR LES MONTANARELLA BRUNO		D	0	75.600	75.600	0,040	0,030
00074	00166	FIDELITY CONCORD STREET TRUST: MONTANARELLA BRUNO		D	0	90.324	90.324	0,048	0,036
00074	00167	FLORIDA RETIREMENT SYSTEM . MONTANARELLA BRUNO		D	0	93.657	93.657	0,050	0,037
00074	00168	THE BOARD OF PENSIONS OF THE MONTANARELLA BRUNO		D	0	101.763	101.763	0,054	0,040
00074	00169	GLAXOSMITHKLINE MASTER MONTANARELLA BRUNO		D	0	163.185	163.185	0,086	0,064
00074	00170	INVENCO PERPETUAL GLOBAL MONTANARELLA BRUNO		D	0	235.000	235.000	0,124	0,092
00074	00171	INVENCO FUNDS SERIES 4 MONTANARELLA BRUNO		D	0	240.000	240.000	0,127	0,094
00074	00172	PUBLIC EMPLOYEES RETIREMENT MONTANARELLA BRUNO		D	0	263.088	263.088	0,139	0,103
00074	00173	PUBLIC EMPLOYEES RETIREMENT MONTANARELLA BRUNO		D	0	294.500	294.500	0,156	0,116

giovedì 21 aprile 2011 - 12.28.58

**AUTOGRILL S.P.A.**  
**ASSEMBLEA ORDINARIA E STRAORDINARIA**  
**Convocazione : 1 - del : 21/04/2011**

**Mozione 03**

Scheda	Bigl.	Azionista Delegato	Vinc	Par.	Azioni in proprio	Azioni in delega	Totale	% su Cap. votante	% su Cap. soc.
00074	00174	THE BANK OF NEW YORK MELLON SA MONTANARELLA BRUNO		D	0	1.585.207	1.585.207	0,838	0,623
00074	00175	THE NORTHWESTERN MUTUAL LIFE MONTANARELLA BRUNO		D	0	1.957	1.957	0,001	0,001
00074	00176	THE NORTHWESTERN MUTUAL LIFE MONTANARELLA BRUNO		D	0	6.271	6.271	0,003	0,002
00074	00177	ACBERNSTEIN FCP MONTANARELLA BRUNO		D	0	67.800	67.800	0,036	0,027
00074	00178	ACMGI EUROPEAN VALUE MONTANARELLA BRUNO		D	0	129.700	129.700	0,069	0,051
00078	00001	WASHINGTON STATE INVESTMENT MONTANARELLA BRUNO		D	0	52.548	52.548	0,028	0,021
00079	00001	LABOR PENSION FUND SUPERVISORY MONTANARELLA BRUNO		D	0	454	454	0	0
00079	00002	BLACKROCK INVESTMENT MONTANARELLA BRUNO		D	0	580	580	0	0
00079	00003	BLACKROCK INDEXED ALL-COUNTRY MONTANARELLA BRUNO		D	0	772	772	0	0
00079	00004	EQ ADVISORS TRUST- MONTANARELLA BRUNO		D	0	893	893	0	0
00079	00005	BLACKROCK INSTITUTIONAL POOLED MONTANARELLA BRUNO		D	0	1.142	1.142	0,001	0
00079	00006	THE TRUSTEE FOR INTERNATIONAL MONTANARELLA BRUNO		D	0	1.807	1.807	0,001	0,001
00079	00007	NATIONAL COUNCIL FOR SOCIAL SEC MONTANARELLA BRUNO		D	0	2.260	2.260	0,001	0,001
00079	00008	EQ ADVISORS TRUST-AXA TACTICAL MONTANARELLA BRUNO		D	0	2.340	2.340	0,001	0,001
00079	00009	AXA PREMIER VIP TRUST - MONTANARELLA BRUNO		D	0	2.955	2.955	0,002	0,001

giovedì 21 aprile 2011 - 12.28.58

AUTOGRILL S.P.A.

ASSEMBLEA ORDINARIA E STRAORDINARIA

Convocazione : 1 - del : 21/04/2011

Mozione 03

Scheda	Bigl.	Azionista Delegato	Vinc	Par.	Azioni in proprio	Azioni in delega	Totale	% su Cap. votante	% su Cap. soc.
00079	00010	BLACKROCK INDEX SELECTION FUND MONTANARELLA BRUNO	D		0	4.695	4.695	0,002	0,002
00079	00011	A I DUPONT TESTAMENTARY TRUST MONTANARELLA BRUNO	D		0	4.905	4.905	0,003	0,002
00079	00012	EQ ADVISORS TRUST - MONTANARELLA BRUNO	D		0	5.993	5.993	0,003	0,002
00079	00013	STATE OF INDIANA, PUBLIC MONTANARELLA BRUNO	D		0	6.736	6.736	0,004	0,003
00079	00014	EQ ADVISORS - AXA TACTICAL MONTANARELLA BRUNO	D		0	7.160	7.160	0,004	0,003
00079	00015	BLACKROCK AUSTRALIA LTD AS MONTANARELLA BRUNO	D		0	7.627	7.627	0,004	0,003
00079	00016	EQ ADVISORS TRUST - EQ/GLOBAL MONTANARELLA BRUNO	D		0	8.219	8.219	0,004	0,003
00079	00017	LONDON BOROUGH OF SOUTHWARK MONTANARELLA BRUNO	D		0	8.352	8.352	0,004	0,003
00079	00018	MASTER INTERNATIONAL INDEX MONTANARELLA BRUNO	D		0	9.990	9.990	0,005	0,004
00079	00019	IBM PENSION PLAN MONTANARELLA BRUNO	D		0	11.552	11.552	0,006	0,005
00079	00020	NVIT INTERNATIONAL INDEX FUND MONTANARELLA BRUNO	D		0	13.097	13.097	0,007	0,005
00079	00021	NATIONWIDE INTERNATIONAL INDEX MONTANARELLA BRUNO	D		0	15.333	15.333	0,008	0,006
00079	00022	BLACKROCK INDEX SELECTION FUND MONTANARELLA BRUNO	D		0	48.088	48.088	0,025	0,019
00079	00023	THE MASTER TRUST BANK OF JAPAN, MONTANARELLA BRUNO	D		0	109.536	109.536	0,058	0,043
00079	00024	BLACKROCK ASSET MANAGEMENT MONTANARELLA BRUNO	D		0	277.212	277.212	0,147	0,109

giovedì 21 aprile 2011 - 12.28.58

**AUTOGRILL S.P.A.**  
**ASSEMBLEA ORDINARIA E STRAORDINARIA**  
**Convocazione : 1 - del : 21/04/2011**

**Mozione 03**

Scheda	Bigl.	Azionista Delegato	Vinc	Par.	Azioni in proprio	Azioni in delega	Totale	% su Cap. votante	% su Cap. soc.
00079	00025	ARCHITAS MULTI-MANAGER (SA) MONTANARELLA BRUNO		D	0	23	23	0	0
00079	00026	ENHANCED GLOBAL SERIES OF MONTANARELLA BRUNO		D	0	468	468	0	0
00079	00027	SC BLACKROCK INTERNATIONAL MONTANARELLA BRUNO		D	0	548	548	0	0
00079	00028	WESTPAC STAFF SUPERANNUATION MONTANARELLA BRUNO		D	0	758	758	0	0
00079	00029	RUSSELL DEVELOPED EX-U.S. LARGE MONTANARELLA BRUNO		D	0	775	775	0	0
00079	00030	ISHARES MSCI ACWI EX US MONTANARELLA BRUNO		D	0	996	996	0,001	0
00079	00031	CONNECTICUT GENERAL LIFE MONTANARELLA BRUNO		D	0	1.217	1.217	0,001	0
00079	00032	PEOPLE'S BANK OF CHINA MONTANARELLA BRUNO		D	0	1.466	1.466	0,001	0,001
00079	00033	INTERNATIONAL EQUITY INDEX PLUS MONTANARELLA BRUNO		D	0	2.493	2.493	0,001	0,001
00079	00034	STATE FARM VARIABLE PRODUCT MONTANARELLA BRUNO		D	0	2.603	2.603	0,001	0,001
00079	00035	UAW RETIREE MEDICAL BENEFITS MONTANARELLA BRUNO		D	0	2.647	2.647	0,001	0,001
00079	00036	CONSOLIDATED EDISON MONTANARELLA BRUNO		D	0	3.230	3.230	0,002	0,001
00079	00037	BLACKROCK INSTITUTIONAL TRUST MONTANARELLA BRUNO		D	0	3.234	3.234	0,002	0,001
00079	00038	UAW RETIREE MEDICAL BENEFITS MONTANARELLA BRUNO		D	0	5.190	5.190	0,003	0,002
00079	00039	UAW RETIREE MEDICAL BENEFITS MONTANARELLA BRUNO		D	0	6.611	6.611	0,003	0,003

giovedì 21 aprile 2011 - 12.28.58

**AUTOGRILL S.P.A.**  
**ASSEMBLEA ORDINARIA E STRAORDINARIA**  
**Convocazione : 1 - del : 21/04/2011**

**Mozione 03**

Scheda	Bigl.	Azionista Delegato	Vinc	Par.	Azioni in proprio	Azioni in delega	Totale	% su Cap. votante	% su Cap. soc.
00079	00040	BLACKROCK CDN MSCI EAFE INDEX MONTANARELLA BRUNO		D	0	7.289	7.289	0,004	0,003
00079	00041	ISHARES MSCI KOKUSAI INDEX FUND MONTANARELLA BRUNO		D	0	7.668	7.668	0,004	0,003
00079	00042	BLACKROCK INSTITUTIONAL TRUST MONTANARELLA BRUNO		D	0	8.254	8.254	0,004	0,003
00079	00043	BGI MSCI EMU IMI INDEX FUND B MONTANARELLA BRUNO		D	0	13.573	13.573	0,007	0,005
00079	00044	BLACKROCK INSTITUTIONAL TRUST MONTANARELLA BRUNO		D	0	14.357	14.357	0,008	0,006
00079	00045	STICHTING PHILIPS PENSIOENFONDS MONTANARELLA BRUNO		D	0	19.329	19.329	0,010	0,008
00079	00046	BLACKROCK CDN MSCI EAFE EQUITY MONTANARELLA BRUNO		D	0	20.824	20.824	0,011	0,008
00079	00047	ISHARES PUBLIC LIMITED COMPANY MONTANARELLA BRUNO		D	0	20.954	20.954	0,011	0,008
00079	00048	BGI MSCI EAFE EQUITY INDEX MONTANARELLA BRUNO		D	0	23.334	23.334	0,012	0,009
00079	00049	BLACKROCK INSTITUTIONAL TRUST MONTANARELLA BRUNO		D	0	24.511	24.511	0,013	0,010
00079	00050	FLOURISH INVESTMENT MONTANARELLA BRUNO		D	0	25.698	25.698	0,014	0,010
00079	00051	ISHARES MSCI EAFE GROWTH INDEX MONTANARELLA BRUNO		D	0	26.627	26.627	0,014	0,010
00079	00052	ISHARES II PUBLIC LIMITED MONTANARELLA BRUNO		D	0	27.242	27.242	0,014	0,011
00079	00053	BLACKROCK INSTITUTIONAL TRUST MONTANARELLA BRUNO		D	0	29.923	29.923	0,016	0,012
00079	00054	PEOPLE'S BANK OF CHINA MONTANARELLA BRUNO		D	0	33.543	33.543	0,018	0,013

giovedì 21 aprile 2011 - 12.28.58

ASSEMBLEA ORDINARIA E STRAORDINARIA

Convocazione : 1 - del : 21/04/2011

Mozione 03

Scheda	Bigl.	Azionista Delegato	Vinc	Par.	Azioni in proprio	Azioni in delega	Totale	% su Cap. votante	% su Cap. soc.
00079	00055	ISHARES MSCI EMU INDEX FUND (EX MONTANARELLA BRUNO		D	0	36.811	36.811	0,019	0,014
00079	00056	BLACKROCK INSTITUTIONAL TRUST MONTANARELLA BRUNO		D	0	43.092	43.092	0,023	0,017
00079	00057	BGI MSCI EUROPE EQUITY INDEX MONTANARELLA BRUNO		D	0	47.906	47.906	0,025	0,019
00079	00058	BLACKROCK INSTITUTIONAL TRUST MONTANARELLA BRUNO		D	0	72.556	72.556	0,038	0,029
00079	00059	ISHARES MSCI ITALY INDEX FUND MONTANARELLA BRUNO		D	0	84.287	84.287	0,045	0,033
00079	00060	MSCI EQUITY INDEX FUND B-ITALY MONTANARELLA BRUNO		D	0	88.524	88.524	0,047	0,035
00079	00061	BLACKROCK INSTITUTIONAL TRUST MONTANARELLA BRUNO		D	0	163.020	163.020	0,086	0,064
00079	00062	BLACKROCK INSTITUTIONAL TRUST MONTANARELLA BRUNO		D	0	193.405	193.405	0,102	0,076
00079	00063	ISHARES MSCI EAFE INDEX FUND (EX MONTANARELLA BRUNO		D	0	455.034	455.034	0,241	0,179
00079	00064	LUCENT TECHNOLOGIES INC. MONTANARELLA BRUNO		D	0	2.431	2.431	0,001	0,001
00079	00065	AZL INTERNATIONAL INDEX FUND MONTANARELLA BRUNO		D	0	3.376	3.376	0,002	0,001
00079	00066	CONSTRUCTION AND BUILDING MONTANARELLA BRUNO		D	0	4.276	4.276	0,002	0,002
00079	00067	PUBLIC EMPLOYEES RETIREMENT MONTANARELLA BRUNO		D	0	7.825	7.825	0,004	0,003
00079	00068	TREASURER OF THE STATE OF MONTANARELLA BRUNO		D	0	16.585	16.585	0,009	0,007
00079	00069	ESB GENERAL EMPLOYEES MONTANARELLA BRUNO		D	0	19.059	19.059	0,010	0,007

giovedì 21 aprile 2011 - 12.28.58

**AUTOGRILL S.P.A.**  
**ASSEMBLEA ORDINARIA E STRAORDINARIA**  
**Convocazione : 1 - del : 21/04/2011**

**Mozione 03**

Scheda	Bigl.	Azionista Delegato	Vinc	Par.	Azioni in proprio	Azioni in delega	Totale	% su Cap. votante	% su Cap. soc.
00079	00070	TEXAS EDUCATION AGENCY . MONTANARELLA BRUNO		D	0	37.435	37.435	0,020	0,015
00080	00001	BELLSOUTH CORPORATION RFA VEB MONTANARELLA BRUNO		D	0	2.522	2.522	0,001	0,001
00080	00002	ARIZONA PSPRS TRUST MONTANARELLA BRUNO		D	0	6.949	6.949	0,004	0,003
00080	00003	VISION POOLED SUPERANNUATION MONTANARELLA BRUNO		D	0	8.232	8.232	0,004	0,003
00080	00004	QUEENSLAND INVESTMENT MONTANARELLA BRUNO		D	0	24.329	24.329	0,013	0,010
00081	00001	UNITED NATIONS RELIEF AND MONTANARELLA BRUNO		D	0	682	682	0	0
00081	00002	THE ROYAL BOROUGH OF MONTANARELLA BRUNO		D	0	700	700	0	0
00081	00003	GENERAL MOTORS CANADA MONTANARELLA BRUNO		D	0	783	783	0	0
00081	00004	THE MASTER TRUST BANK OF JAPAN MONTANARELLA BRUNO		D	0	795	795	0	0
00081	00005	CENTRAL PROVIDENT FUND BOARD MONTANARELLA BRUNO		D	0	998	998	0,001	0
00081	00006	INTERNATIONAL EQUITY PARTNERS MONTANARELLA BRUNO		D	0	1.081	1.081	0,001	0
00081	00007	CENTRAL PROVIDENT FUND BOARD MONTANARELLA BRUNO		D	0	1.091	1.091	0,001	0
00081	00008	HOURLY INDEXED INT SHARED MONTANARELLA BRUNO		D	0	1.100	1.100	0,001	0
00081	00009	PENN SERIES DEVELOPED MONTANARELLA BRUNO		D	0	1.200	1.200	0,001	0
00081	00010	NTGI-QM COMMON DAILY ALL MONTANARELLA BRUNO		D	0	1.246	1.246	0,001	0

giovedì 21 aprile 2011 - 12.28.58



**AUTOGRILL S.P.A.**  
**ASSEMBLEA ORDINARIA E STRAORDINARIA**  
**Convocazione : 1 - del : 21/04/2011**

**Mozione 03**

Scheda	Bigl.	Azionista Delegato	Vinc	Par.	Azioni in proprio	Azioni in delega	Totale	% su Cap. votante	% su Cap. soc.
00081	00011	JAGUAR PENSION PLAN MONTANARELLA BRUNO		D	0	1.527	1.527	0,001	0,001
00081	00012	WHEELS COMMON INVESTMENT MONTANARELLA BRUNO		D	0	1.528	1.528	0,001	0,001
00081	00013	ING DIRECT MONTANARELLA BRUNO		D	0	1.554	1.554	0,001	0,001
00081	00014	COMMON MONTHLY INTL EX-JAPAN MONTANARELLA BRUNO		D	0	1.957	1.957	0,001	0,001
00081	00015	FORD OF CANADA MASTER TRUST MONTANARELLA BRUNO		D	0	1.959	1.959	0,001	0,001
00081	00016	MUNICIPAL EMP ANNUITY E BEN FD MONTANARELLA BRUNO		D	0	2.017	2.017	0,001	0,001
00081	00017	TRINITY COLLEGE MONTANARELLA BRUNO		D	0	2.076	2.076	0,001	0,001
00081	00018	TRUST E CUSTODY SERVICES BANK MONTANARELLA BRUNO		D	0	2.088	2.088	0,001	0,001
00081	00019	INDIANA STATE TEACHERS MONTANARELLA BRUNO		D	0	2.218	2.218	0,001	0,001
00081	00020	NORTHERN INSTIT FUNDS INT INDEX MONTANARELLA BRUNO		D	0	2.235	2.235	0,001	0,001
00081	00021	NATIONAL COUNCIL FOR SOCIAL SEC MONTANARELLA BRUNO		D	0	2.237	2.237	0,001	0,001
00081	00022	THE TRUSTEE FOR INTERNATIONAL MONTANARELLA BRUNO		D	0	2.432	2.432	0,001	0,001
00081	00023	STICHTING INSTITUUT GAK MONTANARELLA BRUNO		D	0	2.493	2.493	0,001	0,001
00081	00024	SANDIA CORPORATION PENSIONS MONTANARELLA BRUNO		D	0	2.767	2.767	0,001	0,001
00081	00025	NUCLEAR LIABILITIES FUND LIMITED MONTANARELLA BRUNO		D	0	2.810	2.810	0,001	0,001

giovedì 21 aprile 2011 - 12.28.58

**AUTOGRILL S.P.A.**  
**ASSEMBLEA ORDINARIA E STRAORDINARIA**  
**Convocazione : 1 - del : 21/04/2011**

**Mozione 03**

Scheda	Bigl.	Azionista Delegato	Vinc	Par.	Azioni in proprio	Azioni in delega	Totale	% su Cap. votante	% su Cap. soc.
00081	00026	THE HENRY SMITH CHARITY MONTANARELLA BRUNO		D	0	3.133	3.133	0,002	0,001
00081	00027	SAS TRUSTEE CORPORATION MONTANARELLA BRUNO		D	0	3.283	3.283	0,002	0,001
00081	00028	STICHTING PENSIOENFONDS MONTANARELLA BRUNO		D	0	3.782	3.782	0,002	0,001
00081	00029	QANTAS SUPERANNUATION PLAN MONTANARELLA BRUNO		D	0	4.028	4.028	0,002	0,002
00081	00030	PUBLIC EMPLOYEES RETIREMENT MONTANARELLA BRUNO		D	0	4.069	4.069	0,002	0,002
00081	00031	FUTURE FUND FOR BOARD OF MONTANARELLA BRUNO		D	0	4.121	4.121	0,002	0,002
00081	00032	QM COMMON DAILY WORLD INDEX MONTANARELLA BRUNO		D	0	4.337	4.337	0,002	0,002
00081	00033	STICHTING PENSIOENFONDS MONTANARELLA BRUNO		D	0	4.622	4.622	0,002	0,002
00081	00034	ABU DHABI RETIREMENT PENSION MONTANARELLA BRUNO		D	0	4.835	4.835	0,003	0,002
00081	00035	HSBC EUROPEAN INDEX FUND MONTANARELLA BRUNO		D	0	5.000	5.000	0,003	0,002
00081	00036	NORTHERN TRUST QUANTITATIVE MONTANARELLA BRUNO		D	0	5.152	5.152	0,003	0,002
00081	00037	THE BOEING COMPANY EMPLOYEE MONTANARELLA BRUNO		D	0	6.030	6.030	0,003	0,002
00081	00038	OPTIMIX WHOLESale GLOBAL SHARE MONTANARELLA BRUNO		D	0	6.091	6.091	0,003	0,002
00081	00039	AUSTRALIAN REWARD INVESTMENT MONTANARELLA BRUNO		D	0	6.384	6.384	0,003	0,003
00081	00040	WHEELS COMMON INVESTMENT MONTANARELLA BRUNO		D	0	6.676	6.676	0,004	0,003

giovedì 21 aprile 2011 - 12.28.58

**AUTOGRILL S.P.A.**  
**ASSEMBLEA ORDINARIA E STRAORDINARIA**  
**Convocazione : 1 - del : 21/04/2011**

**Mozione 03**

Scheda	Bigl.	Azionista Delegato	Vinc	Par.	Azioni in proprio	Azioni in delega	Totale	% su Cap. votante	% su Cap. soc.
00081	00041	FORD MOTOR COMPANY DEFINED MONTANARELLA BRUNO		D	0	6.717	6.717	0,004	0,003
00081	00042	DANSKE BANK A/S MONTANARELLA BRUNO		D	0	7.411	7.411	0,004	0,003
00081	00043	TRUST E CUSTODY SERVICES BANK MONTANARELLA BRUNO		D	0	7.656	7.656	0,004	0,003
00081	00044	FUNDACAO CALOUSTE GULBENKIAN MONTANARELLA BRUNO		D	0	8.418	8.418	0,004	0,003
00081	00045	FORD MOTOR COMPANY DEFINED MONTANARELLA BRUNO		D	0	9.005	9.005	0,005	0,004
00081	00046	PUBLIC EMPLOYEES RETIREMENT MONTANARELLA BRUNO		D	0	10.109	10.109	0,005	0,004
00081	00047	MICROSOFT GLOBAL FINANCE MONTANARELLA BRUNO		D	0	10.366	10.366	0,005	0,004
00081	00048	NT GLOBAL INVESTMENT COLL MONTANARELLA BRUNO		D	0	10.432	10.432	0,006	0,004
00081	00049	NT GLOBAL INVESTMENT COLL MONTANARELLA BRUNO		D	0	10.684	10.684	0,006	0,004
00081	00050	HONG KONG SPECIAL ADMIN MONTANARELLA BRUNO		D	0	15.090	15.090	0,008	0,006
00081	00051	NORTHERN INTL EQUITY INDEX FUND MONTANARELLA BRUNO		D	0	16.168	16.168	0,009	0,006
00081	00052	TRUST E CUSTODY SERVICES BANK MONTANARELLA BRUNO		D	0	16.182	16.182	0,009	0,006
00081	00053	MICROSOFT GLOBAL FINANCE MONTANARELLA BRUNO		D	0	16.596	16.596	0,009	0,007
00081	00054	TRUST E CUSTODY SERVICES BANK MONTANARELLA BRUNO		D	0	19.081	19.081	0,010	0,008
00081	00055	NORTHERN TRUST UNIT TRUST MONTANARELLA BRUNO		D	0	25.924	25.924	0,014	0,010

giovedì 21 aprile 2011 - 12.28.58

**AUTOGRILL S.P.A.**  
**ASSEMBLEA ORDINARIA E STRAORDINARIA**  
**Convocazione : 1 - del : 21/04/2011**

**Mozione 03**

Scheda	Bigl.	Azionista Delegato	Vinc	Par.	Azioni in proprio	Azioni in delega	Totale	% su Cap. votante	% su Cap. soc.
00081	00056	NT GLOBAL INVESTMENT COLL MONTANARELLA BRUNO		D	0	26.873	26.873	0,014	0,011
00081	00057	SAS TRUSTEE CORPORATION MONTANARELLA BRUNO		D	0	34.283	34.283	0,018	0,013
00081	00058	BLUE SKY GROUP MONTANARELLA BRUNO		D	0	46.609	46.609	0,025	0,018
00081	00059	HK MONETARY AUTHORITY MONTANARELLA BRUNO		D	0	54.248	54.248	0,029	0,021
00081	00060	ROCKEFELLER & CO., INC MONTANARELLA BRUNO		D	0	60.429	60.429	0,032	0,024
00081	00061	NORTHERN TRUST ROBUSTA FUND MONTANARELLA BRUNO		D	0	60.452	60.452	0,032	0,024
00081	00062	THE MASTER TRUST BANK OF JAPAN, MONTANARELLA BRUNO		D	0	69.038	69.038	0,036	0,027
00081	00063	NT GLOBAL INVESTMENT COLL MONTANARELLA BRUNO		D	0	70.795	70.795	0,037	0,028
00081	00064	THE MASTER TRUST BANK OF JAPAN MONTANARELLA BRUNO		D	0	111.312	111.312	0,059	0,044
00081	00065	THE MASTER TRUST BANK OF JAPAN MONTANARELLA BRUNO		D	0	114.302	114.302	0,060	0,045
00081	00066	COLONIAL FIRST STATE MONTANARELLA BRUNO		D	0	7.580	7.580	0,004	0,003
00081	00067	COLONIAL FIRST STATE MONTANARELLA BRUNO		D	0	8.391	8.391	0,004	0,003
00081	00068	COLONIAL FIRST STATE MONTANARELLA BRUNO		D	0	10.873	10.873	0,006	0,004
00081	00069	SSGA GLOBAL INDEX PLUS TRUST MONTANARELLA BRUNO		D	0	41	41	0	0
00081	00070	SSGA WEALTH WEIGHTED GLOBAL MONTANARELLA BRUNO		D	0	52	52	0	0

giovedì 21 aprile 2011 - 12.28.58

**AUTOGRILL S.P.A.**  
**ASSEMBLEA ORDINARIA E STRAORDINARIA**  
**Convocazione : 1 - del : 21/04/2011**

**Mozione 03**

Scheda	Bigl.	Azionista Delegato	Vinc	Par.	Azioni in proprio	Azioni in delega	Totale	% su Cap. votante	% su Cap. soc.
00081	00071	AMERICAN INTERNATIONAL GROUP MONTANARELLA BRUNO		D	0	104	104	0	0
00081	00072	SSGA INTERNATIONAL EQUITIES MONTANARELLA BRUNO		D	0	152	152	0	0
00081	00073	TEACHERS' RETIREMENT SYSTEM OF MONTANARELLA BRUNO		D	0	200	200	0	0
00081	00074	NORTHROP GRUMMAN CORPORATION MONTANARELLA BRUNO		D	0	454	454	0	0
00081	00075	WUT47 MONTANARELLA BRUNO		D	0	470	470	0	0
00081	00076	ING DIRECT STREETWISE BALANCED MONTANARELLA BRUNO		D	0	508	508	0	0
00081	00077	GOVERNMENT OF THE REPUBLIC OF MONTANARELLA BRUNO		D	0	597	597	0	0
00081	00078	BAERUM KOMMUNE MONTANARELLA BRUNO		D	0	606	606	0	0
00081	00079	PENSION FUND OF SUMITOMO MONTANARELLA BRUNO		D	0	948	948	0,001	0
00081	00080	UNIVERSAL SHIPOWNERS MARINE MONTANARELLA BRUNO		D	0	993	993	0,001	0
00081	00081	TEACHERS' RETIREMENT SYSTEM OF MONTANARELLA BRUNO		D	0	1.045	1.045	0,001	0
00081	00082	STATE STREET SRI WORLD INDEX MONTANARELLA BRUNO		D	0	1.124	1.124	0,001	0
00081	00083	SS BK AND TRUST COMPANY INV MONTANARELLA BRUNO		D	0	1.373	1.373	0,001	0,001
00081	00084	JOHN HANCOCK TRUST MONTANARELLA BRUNO		D	0	1.665	1.665	0,001	0,001
00081	00085	MANAGED PENSION FUNDS LIMITED MONTANARELLA BRUNO		D	0	1.700	1.700	0,001	0,001

giovedì 21 aprile 2011 - 12.28.58

**AUTOGRILL S.P.A.**  
**ASSEMBLEA ORDINARIA E STRAORDINARIA**  
**Convocazione : 1 - del : 21/04/2011**

**Mozione 03**

Scheda	Bigl.	Azionista Delegato	Vinc	Par.	Azioni in proprio	Azioni in delega	Totale	% su Cap. votante	% su Cap. soc.
00081	00086	SS BK AND TRUST COMPANY INV MONTANARELLA BRUNO		D	0	1.729	1.729	0,001	0,001
00081	00087	JOHN HANCOCK TRUST MONTANARELLA BRUNO		D	0	1.731	1.731	0,001	0,001
00081	00088	SSGA MSCI ACWI EX-USA INDEX MONTANARELLA BRUNO		D	0	2.029	2.029	0,001	0,001
00081	00089	CAVENHAM GLOBAL EQUITIES MONTANARELLA BRUNO		D	0	2.033	2.033	0,001	0,001
00081	00090	SSGA GLOBAL INDEX PLUS NL TRUST MONTANARELLA BRUNO		D	0	2.057	2.057	0,001	0,001
00081	00091	STATE FARM MUTUAL FUND TRUST, MONTANARELLA BRUNO		D	0	2.144	2.144	0,001	0,001
00081	00092	SSGA INTERNATIONAL EQUITIES MONTANARELLA BRUNO		D	0	2.194	2.194	0,001	0,001
00081	00093	SSGA MSCI EUROPE SCREENED MONTANARELLA BRUNO		D	0	2.373	2.373	0,001	0,001
00081	00094	STATE OF ALASKA RETIREMENT AND MONTANARELLA BRUNO		D	0	2.484	2.484	0,001	0,001
00081	00095	UAW RETIREE MEDICAL BENEFITS MONTANARELLA BRUNO		D	0	2.645	2.645	0,001	0,001
00081	00096	SS BK AND TRUST COMPANY INV MONTANARELLA BRUNO		D	0	2.928	2.928	0,002	0,001
00081	00097	INSURANCE CORPORATION OF MONTANARELLA BRUNO		D	0	2.935	2.935	0,002	0,001
00081	00098	SSGA MSCI EAFE INDEX FUND MONTANARELLA BRUNO		D	0	3.156	3.156	0,002	0,001
00081	00099	SPDR MSCI EUROPE CONSUMER MONTANARELLA BRUNO		D	0	3.377	3.377	0,002	0,001
00081	00100	THE MASTER TRUST BK OF JP LTD: MONTANARELLA BRUNO		D	0	3.619	3.619	0,002	0,001

giovedì 21 aprile 2011 - 12.28.58

**AUTOGRILL S.P.A.**  
**ASSEMBLEA ORDINARIA E STRAORDINARIA**  
**Convocazione : 1 - del : 21/04/2011**

**Mozione 03**

Scheda	Bigl.	Azionista Delegato	Vinc	Par.	Azioni in proprio	Azioni in delega	Totale	% su Cap. votante	% su Cap. soc.
00081	00101	SSGA EMU MIDCAP ALPHA EQUITY MONTANARELLA BRUNO		D	0	3.685	3.685	0,002	0,001
00081	00102	UNITED TECHNOLOGIES MONTANARELLA BRUNO		D	0	3.723	3.723	0,002	0,001
00081	00103	JOHN HANCOCK FUNDS II MONTANARELLA BRUNO		D	0	4.018	4.018	0,002	0,002
00081	00104	PENSION FUND ASSOCIATION FOR MONTANARELLA BRUNO		D	0	4.405	4.405	0,002	0,002
00081	00105	SSGA CONSUMER DISCRETIONARY MONTANARELLA BRUNO		D	0	4.670	4.670	0,002	0,002
00081	00106	WESTPAC INTERNATIONAL SHARE MONTANARELLA BRUNO		D	0	6.649	6.649	0,004	0,003
00081	00107	TEACHERS' RETIREMENT SYSTEM OF MONTANARELLA BRUNO		D	0	6.745	6.745	0,004	0,003
00081	00108	SELECT INDEX SERIES MONTANARELLA BRUNO		D	0	7.845	7.845	0,004	0,003
00081	00109	STREETTRACKS MSCI EUROPE ETF MONTANARELLA BRUNO		D	0	12.228	12.228	0,006	0,005
00081	00110	SSGA EUROPE INDEX EQUITY FUND MONTANARELLA BRUNO		D	0	12.550	12.550	0,007	0,005
00081	00111	SSGA WORLD INDEX EQUITY FUND MONTANARELLA BRUNO		D	0	12.605	12.605	0,007	0,005
00081	00112	UAW RETIREE MEDICAL BENEFITS MONTANARELLA BRUNO		D	0	14.862	14.862	0,008	0,006
00081	00113	SSGA ITALY INDEX FUND MONTANARELLA BRUNO		D	0	18.721	18.721	0,010	0,007
00081	00114	SS BK AND TRUST COMPANY INV MONTANARELLA BRUNO		D	0	18.867	18.867	0,010	0,007
00081	00115	IBM SAVINGS PLAN MONTANARELLA BRUNO		D	0	19.660	19.660	0,010	0,008

giovedì 21 aprile 2011 - 12.28.58

**AUTOGRILL S.P.A.**  
**ASSEMBLEA ORDINARIA E STRAORDINARIA**  
**Convocazione : 1 - del : 21/04/2011**

**Mozione 03**

Scheda	Bigl.	Azionista Delegato	Vinc	Par.	Azioni in proprio	Azioni in delega	Totale	% su Cap. votante	% su Cap. soc.
00081	00116	STATE OF MINNESOTA MONTANARELLA BRUNO		D	0	21.569	21.569	0,011	0,008
00081	00117	SS BK AND TRUST COMPANY INV MONTANARELLA BRUNO		D	0	22.077	22.077	0,012	0,009
00081	00118	EUROPE INDEX PLUS COMMON MONTANARELLA BRUNO		D	0	23.577	23.577	0,012	0,009
00081	00119	UAW RETIREE MEDICAL BENEFITS MONTANARELLA BRUNO		D	0	26.687	26.687	0,014	0,010
00081	00120	SS BK AND TRUST COMPANY INV MONTANARELLA BRUNO		D	0	29.626	29.626	0,016	0,012
00081	00121	SS BK AND TRUST COMPANY INV MONTANARELLA BRUNO		D	0	36.635	36.635	0,019	0,014
00081	00122	STATE STREET EUROPE ENHANCED MONTANARELLA BRUNO		D	0	45.956	45.956	0,024	0,018
00081	00123	SSGA ITALY INDEX EQUITY FUND MONTANARELLA BRUNO		D	0	54.846	54.846	0,029	0,022
00081	00124	MANAGED PENSION FUNDS LIMITED MONTANARELLA BRUNO		D	0	57.237	57.237	0,030	0,022
00081	00125	SS BK AND TRUST COMPANY INV MONTANARELLA BRUNO		D	0	68.474	68.474	0,036	0,027
00081	00126	SSGA EMU INDEX EQUITY FUND MONTANARELLA BRUNO		D	0	87.925	87.925	0,046	0,035
00081	00127	GLOBAL ADVANTAGE FUNDS - MAJOR MONTANARELLA BRUNO		D	0	98.645	98.645	0,052	0,039
00081	00128	MANAGED PENSION FUNDS LIMITED MONTANARELLA BRUNO		D	0	110.483	110.483	0,058	0,043
00081	00129	COMMON TRUST ITALY FUND MONTANARELLA BRUNO		D	0	112.378	112.378	0,059	0,044
00081	00130	SS BK AND TRUST COMPANY INV MONTANARELLA BRUNO		D	0	159.700	159.700	0,084	0,063

giovedì 21 aprile 2011 - 12:28:58



**AUTOGRILL S.P.A.**  
**ASSEMBLEA ORDINARIA E STRAORDINARIA**  
**Convocazione : 1 - del : 21/04/2011**

**Mozione 03**

Scheda	Bigl.	Azionista Delegato	Vinc	Par.	Azioni in proprio	Azioni in delega	Totale	% su Cap. votante	% su Cap. soc.
00081	00131	SAN DIEGO GAS AND ELEC CO MONTANARELLA BRUNO		D	0	455	455	0	0
00081	00132	MANVILLE PERSONAL INJURY MONTANARELLA BRUNO		D	0	1.171	1.171	0,001	0
00081	00133	NEW YORK STATE DEFERRED MONTANARELLA BRUNO		D	0	1.339	1.339	0,001	0,001
00081	00134	QUEENSLAND INVESTMENT MONTANARELLA BRUNO		D	0	1.749	1.749	0,001	0,001
00081	00135	CALIFORNIA STATE AUTOMOBILE MONTANARELLA BRUNO		D	0	2.021	2.021	0,001	0,001
00081	00136	COUNTY EMPLOYEES ANNUITY AND MONTANARELLA BRUNO		D	0	2.104	2.104	0,001	0,001
00081	00137	INTERNATIONAL BANK FOR MONTANARELLA BRUNO		D	0	2.261	2.261	0,001	0,001
00081	00138	HYDRO ONE PENSION PLAN . MONTANARELLA BRUNO		D	0	3.663	3.663	0,002	0,001
00081	00139	SEMPRA ENERGY PENSION MASTER MONTANARELLA BRUNO		D	0	3.958	3.958	0,002	0,002
00081	00140	ALASKA PERMANENT FUND MONTANARELLA BRUNO		D	0	3.979	3.979	0,002	0,002
00081	00141	LVIP SSGA INTERNATIONAL INDEX MONTANARELLA BRUNO		D	0	5.568	5.568	0,003	0,002
00081	00142	STICHTING PENSIOENFONDS MONTANARELLA BRUNO		D	0	7.492	7.492	0,004	0,003
00081	00143	STATE PUBLIC SECTOR MONTANARELLA BRUNO		D	0	19.513	19.513	0,010	0,008
00081	00144	AT&T UNION WELFARE BENEFIT MONTANARELLA BRUNO		D	0	24.066	24.066	0,013	0,009
00090	00001	FABRIS CARLO VENEZIANO GIANFRANCO		D	0	4	4	0	0

**AUTOGRILL S.P.A.**  
**ASSEMBLEA ORDINARIA E STRAORDINARIA**  
**Convocazione : 1 - del : 21/04/2011**

**Mozione 03**

Scheda	Bigl.	Azionista Delegato	Vinc	Par.	Azioni in proprio	Azioni in delega	Totale	% su Cap. votante	% su Cap. soc.
<b>Totale CONTRARI</b>									
					0	26.431.749	26.431.749	13,972	10,390

**AUTOGRILL S.P.A.**  
**ASSEMBLEA ORDINARIA**  
**E**  
**STRAORDINARIA**  
**21 aprile 2011**

**Parte Ordinaria**

**Punto 3 all'ordine del giorno**

**Piano di incentivazione**

**AUTOGRILL S.P.A.**  
**ASSEMBLEA ORDINARIA E STRAORDINARIA**  
**Convocazione : 1 - del : 21/04/2011**  
**Mozione 04**

	<b>In proprio</b>	<b>In delega</b>	<b>Totale</b>	<b>% su Cap. votante</b>	<b>% su Cap. soc.</b>
<b>Favorevoli</b>	<b>150.818.903</b>	<b>9.013.626</b>	<b>159.832.529</b>	84,486	62,827
<b>Contrari</b>	-	<b>29.349.352</b>	<b>29.349.352</b>	15,514	11,537
<b>Totale delle azioni in sala al momento del voto</b>			<b>189.181.881</b>		74,364

**AUTOGRILL S.P.A.**  
**ASSEMBLEA ORDINARIA E STRAORDINARIA**  
**Convocazione : 1 - del : 21/04/2011**

**Mozione 04**

Scheda	Bigl.	Azionista Delegato	Vinc	Par.	Azioni in proprio	Azioni in delega	Totale	% su Cap. votante	% su Cap. soc.
<b>FAVOREVOLI</b>									
00080	00001	BELLSOUTH CORPORATION RFA VEB MONTANARELLA BRUNO		D	0	2.522	2.522	0,001	0,001
00080	00002	ARIZONA PSPRS TRUST MONTANARELLA BRUNO		D	0	6.949	6.949	0,004	0,003
00080	00003	VISION POOLED SUPERANNUATION MONTANARELLA BRUNO		D	0	8.232	8.232	0,004	0,003
00080	00004	QUEENSLAND INVESTMENT MONTANARELLA BRUNO		D	0	24.329	24.329	0,013	0,010
00081	00001	UNITED NATIONS RELIEF AND MONTANARELLA BRUNO		D	0	682	682	0	0
00081	00002	THE ROYAL BOROUGH OF MONTANARELLA BRUNO		D	0	700	700	0	0
00081	00003	GENERAL MOTORS CANADA MONTANARELLA BRUNO		D	0	783	783	0	0
00081	00004	THE MASTER TRUST BANK OF JAPAN MONTANARELLA BRUNO		D	0	795	795	0	0
00081	00005	CENTRAL PROVIDENT FUND BOARD MONTANARELLA BRUNO		D	0	998	998	0,001	0
00081	00006	INTERNATIONAL EQUITY PARTNERS MONTANARELLA BRUNO		D	0	1.081	1.081	0,001	0
00081	00007	CENTRAL PROVIDENT FUND BOARD MONTANARELLA BRUNO		D	0	1.091	1.091	0,001	0
00081	00008	HOOR GLASS INDEXED INT SHARED MONTANARELLA BRUNO		D	0	1.100	1.100	0,001	0
00081	00009	PENN SERIES DEVELOPED MONTANARELLA BRUNO		D	0	1.200	1.200	0,001	0
00081	00010	NTGI-QM COMMON DAILY ALL MONTANARELLA BRUNO		D	0	1.246	1.246	0,001	0
00081	00011	JAGUAR PENSION PLAN MONTANARELLA BRUNO		D	0	1.527	1.527	0,001	0,001

**AUTOGRILL S.P.A.**  
**ASSEMBLEA ORDINARIA E STRAORDINARIA**  
**Convocazione : 1 - del : 21/04/2011**

**Mozione 04**

Scheda	Bigl.	Azionista Delegato	Vinc	Par.	Azioni in proprio	Azioni in delega	Totale	% su Cap. votante	% su Cap. soc.
00081	00012	WHEELS COMMON INVESTMENT MONTANARELLA BRUNO		D	0	1.528	1.528	0,001	0,001
00081	00013	ING DIRECT MONTANARELLA BRUNO		D	0	1.554	1.554	0,001	0,001
00081	00014	COMMON MONTHLY INTL EX-JAPAN MONTANARELLA BRUNO		D	0	1.957	1.957	0,001	0,001
00081	00015	FORD OF CANADA MASTER TRUST MONTANARELLA BRUNO		D	0	1.959	1.959	0,001	0,001
00081	00016	MUNICIPAL EMP ANNUITY E BEN FD MONTANARELLA BRUNO		D	0	2.017	2.017	0,001	0,001
00081	00017	TRINITY COLLEGE MONTANARELLA BRUNO		D	0	2.076	2.076	0,001	0,001
00081	00018	TRUST E CUSTODY SERVICES BANK MONTANARELLA BRUNO		D	0	2.088	2.088	0,001	0,001
00081	00019	INDIANA STATE TEACHERS MONTANARELLA BRUNO		D	0	2.218	2.218	0,001	0,001
00081	00020	NORTHERN INSTIT FUNDS INT INDEX MONTANARELLA BRUNO		D	0	2.235	2.235	0,001	0,001
00081	00021	NATIONAL COUNCIL FOR SOCIAL SEC MONTANARELLA BRUNO		D	0	2.237	2.237	0,001	0,001
00081	00022	THE TRUSTEE FOR INTERNATIONAL MONTANARELLA BRUNO		D	0	2.432	2.432	0,001	0,001
00081	00023	STICHTING INSTITUUT GAK MONTANARELLA BRUNO		D	0	2.493	2.493	0,001	0,001
00081	00024	SANDIA CORPORATION PENSIONS MONTANARELLA BRUNO		D	0	2.767	2.767	0,001	0,001
00081	00025	NUCLEAR LIABILITIES FUND LIMITED MONTANARELLA BRUNO		D	0	2.810	2.810	0,001	0,001
00081	00026	THE HENRY SMITH CHARITY MONTANARELLA BRUNO		D	0	3.133	3.133	0,002	0,001
00081	00027	SAS TRUSTEE CORPORATION MONTANARELLA BRUNO		D	0	3.283	3.283	0,002	0,001

giovedì 21 aprile 2011 - 12.30.58

**AUTOGRILL S.P.A.**  
**ASSEMBLEA ORDINARIA E STRAORDINARIA**  
**Convocazione : 1 - del : 21/04/2011**

**Mozione 04**

Scheda	Bigl.	Azionista Delegato	Vinc	Par.	Azioni in proprio	Azioni in delega	Totale	% su Cap. votante	% su Cap. soc.
00081	00028	STICHTING PENSIOENFONDS MONTANARELLA BRUNO		D	0	3.782	3.782	0,002	0,001
00081	00029	QANTAS SUPERANNUATION PLAN MONTANARELLA BRUNO		D	0	4.028	4.028	0,002	0,002
00081	00030	PUBLIC EMPLOYEES RETIREMENT MONTANARELLA BRUNO		D	0	4.069	4.069	0,002	0,002
00081	00031	FUTURE FUND FOR BOARD OF MONTANARELLA BRUNO		D	0	4.121	4.121	0,002	0,002
00081	00032	QM COMMON DAILY WORLD INDEX MONTANARELLA BRUNO		D	0	4.337	4.337	0,002	0,002
00081	00033	STICHTING PENSIOENFONDS MONTANARELLA BRUNO		D	0	4.622	4.622	0,002	0,002
00081	00034	ABU DHABI RETIREMENT PENSION MONTANARELLA BRUNO		D	0	4.835	4.835	0,003	0,002
00081	00035	HSBC EUROPEAN INDEX FUND MONTANARELLA BRUNO		D	0	5.000	5.000	0,003	0,002
00081	00036	NORTHERN TRUST QUANTITATIVE MONTANARELLA BRUNO		D	0	5.152	5.152	0,003	0,002
00081	00037	THE BOEING COMPANY EMPLOYEE MONTANARELLA BRUNO		D	0	6.030	6.030	0,003	0,002
00081	00038	OPTIMIX WHOLESAL GLOBAL SHARE MONTANARELLA BRUNO		D	0	6.091	6.091	0,003	0,002
00081	00039	AUSTRALIAN REWARD INVESTMENT MONTANARELLA BRUNO		D	0	6.384	6.384	0,003	0,003
00081	00040	WHEELS COMMON INVESTMENT MONTANARELLA BRUNO		D	0	6.676	6.676	0,004	0,003
00081	00041	FORD MOTOR COMPANY DEFINED MONTANARELLA BRUNO		D	0	6.717	6.717	0,004	0,003
00081	00042	DANSKE BANK A/S MONTANARELLA BRUNO		D	0	7.411	7.411	0,004	0,003

**AUTOGRILL S.P.A.**  
**ASSEMBLEA ORDINARIA E STRAORDINARIA**  
**Convocazione : 1 - del : 21/04/2011**

**Mozione 04**

Scheda	Bigl.	Azionista Delegato	Vinc	Par.	Azioni in proprio	Azioni in delega	Totale	% su Cap. votante	% su Cap. soc.
00081	00043	TRUST E CUSTODY SERVICES BANK MONTANARELLA BRUNO		D	0	7.656	7.656	0,004	0,003
00081	00044	FUNDAOAO CALOUSTE GULBENKIAN MONTANARELLA BRUNO		D	0	8.418	8.418	0,004	0,003
00081	00045	FORD MOTOR COMPANY DEFINED MONTANARELLA BRUNO		D	0	9.005	9.005	0,005	0,004
00081	00046	PUBLIC EMPLOYEES RETIREMENT MONTANARELLA BRUNO		D	0	10.109	10.109	0,005	0,004
00081	00047	MICROSOFT GLOBAL FINANCE MONTANARELLA BRUNO		D	0	10.366	10.366	0,005	0,004
00081	00048	NT GLOBAL INVESTMENT COLL MONTANARELLA BRUNO		D	0	10.432	10.432	0,006	0,004
00081	00049	NT GLOBAL INVESTMENT COLL MONTANARELLA BRUNO		D	0	10.684	10.684	0,006	0,004
00081	00050	HONG KONG SPECIAL ADMIN MONTANARELLA BRUNO		D	0	15.090	15.090	0,008	0,006
00081	00051	NORTHERN INTL EQUITY INDEX FUND MONTANARELLA BRUNO		D	0	16.168	16.168	0,009	0,006
00081	00052	TRUST E CUSTODY SERVICES BANK MONTANARELLA BRUNO		D	0	16.182	16.182	0,009	0,006
00081	00053	MICROSOFT GLOBAL FINANCE MONTANARELLA BRUNO		D	0	16.596	16.596	0,009	0,007
00081	00054	TRUST E CUSTODY SERVICES BANK MONTANARELLA BRUNO		D	0	19.081	19.081	0,010	0,008
00081	00055	NORTHERN TRUST UNIT TRUST MONTANARELLA BRUNO		D	0	25.924	25.924	0,014	0,010
00081	00056	NT GLOBAL INVESTMENT COLL MONTANARELLA BRUNO		D	0	26.873	26.873	0,014	0,011
00081	00057	SAS TRUSTEE CORPORATION MONTANARELLA BRUNO		D	0	34.283	34.283	0,018	0,013

giovedì 21 aprile 2011 - 12.30.58



**AUTOGRILL S.P.A.**  
**ASSEMBLEA ORDINARIA E STRAORDINARIA**  
**Convocazione : 1 - del : 21/04/2011**

**Mozione 04**

Scheda	Bigl.	Azionista Delegato	Vinc	Par.	Azioni in proprio	Azioni in delega	Totale	% su Cap. votante	% su Cap. soc.
00081	00058	BLUE SKY GROUP MONTANARELLA BRUNO		D	0	46.609	46.609	0,025	0,018
00081	00059	HK MONETARY AUTHORITY MONTANARELLA BRUNO		D	0	54.248	54.248	0,029	0,021
00081	00060	ROCKEFELLER & CO., INC MONTANARELLA BRUNO		D	0	60.429	60.429	0,032	0,024
00081	00061	NORTHERN TRUST ROBUSTA FUND MONTANARELLA BRUNO		D	0	60.452	60.452	0,032	0,024
00081	00062	THE MASTER TRUST BANK OF JAPAN, MONTANARELLA BRUNO		D	0	69.038	69.038	0,036	0,027
00081	00063	NT GLOBAL INVESTMENT COLL MONTANARELLA BRUNO		D	0	70.795	70.795	0,037	0,028
00081	00064	THE MASTER TRUST BANK OF JAPAN MONTANARELLA BRUNO		D	0	111.312	111.312	0,059	0,044
00081	00065	THE MASTER TRUST BANK OF JAPAN MONTANARELLA BRUNO		D	0	114.302	114.302	0,060	0,045
00081	00066	COLONIAL FIRST STATE MONTANARELLA BRUNO		D	0	7.580	7.580	0,004	0,003
00081	00067	COLONIAL FIRST STATE MONTANARELLA BRUNO		D	0	8.391	8.391	0,004	0,003
00081	00068	COLONIAL FIRST STATE MONTANARELLA BRUNO		D	0	10.873	10.873	0,006	0,004
00081	00069	SSGA GLOBAL INDEX PLUS TRUST MONTANARELLA BRUNO		D	0	41	41	0	0
00081	00070	SSGA WEALTH WEIGHTED GLOBAL MONTANARELLA BRUNO		D	0	52	52	0	0
00081	00071	AMERICAN INTERNATIONAL GROUP MONTANARELLA BRUNO		D	0	104	104	0	0
00081	00072	SSGA INTERNATIONAL EQUITIES MONTANARELLA BRUNO		D	0	152	152	0	0

**AUTOGRILL S.P.A.**  
**ASSEMBLEA ORDINARIA E STRAORDINARIA**  
**Convocazione : 1 - del : 21/04/2011**

**Mozione 04**

Scheda	Bigl.	Azionista Delegato	Vinc Par.	Azioni in proprio	Azioni in delega	Totale	% su Cap. votante	% su Cap. soc.
00081	00073	TEACHERS' RETIREMENT SYSTEM OF MONTANARELLA BRUNO	D	0	200	200	0	0
00081	00074	NORTHROP GRUMMAN CORPORATION MONTANARELLA BRUNO	D	0	454	454	0	0
00081	00075	WUT47 MONTANARELLA BRUNO	D	0	470	470	0	0
00081	00076	ING DIRECT STREETWISE BALANCED MONTANARELLA BRUNO	D	0	508	508	0	0
00081	00077	GOVERNMENT OF THE REPUBLIC OF MONTANARELLA BRUNO	D	0	597	597	0	0
00081	00078	BAERUM KOMMUNE MONTANARELLA BRUNO	D	0	606	606	0	0
00081	00079	PENSION FUND OF SUMITOMO MONTANARELLA BRUNO	D	0	948	948	0,001	0
00081	00080	UNIVERSAL SHIPOWNERS MARINE MONTANARELLA BRUNO	D	0	993	993	0,001	0
00081	00081	TEACHERS' RETIREMENT SYSTEM OF MONTANARELLA BRUNO	D	0	1.045	1.045	0,001	0
00081	00082	STATE STREET SRI WORLD INDEX MONTANARELLA BRUNO	D	0	1.124	1.124	0,001	0
00081	00083	SS BK AND TRUST COMPANY INV MONTANARELLA BRUNO	D	0	1.373	1.373	0,001	0,001
00081	00084	JOHN HANCOCK TRUST MONTANARELLA BRUNO	D	0	1.665	1.665	0,001	0,001
00081	00085	MANAGED PENSION FUNDS LIMITED MONTANARELLA BRUNO	D	0	1.700	1.700	0,001	0,001
00081	00086	SS BK AND TRUST COMPANY INV MONTANARELLA BRUNO	D	0	1.729	1.729	0,001	0,001
00081	00087	JOHN HANCOCK TRUST MONTANARELLA BRUNO	D	0	1.731	1.731	0,001	0,001

giovedì 21 aprile 2011 - 12.30.58

**AUTOGRILL S.P.A.**  
**ASSEMBLEA ORDINARIA E STRAORDINARIA**  
**Convocazione : 1 - del : 21/04/2011**

**Mozione 04**

Scheda	Bigl.	Azionista Delegato	Vinc	Par.	Azioni in proprio	Azioni in delega	Totale	% su Cap. votante	% su Cap. soc.
00081	00088	SSGA MSCI ACWI EX-USA INDEX MONTANARELLA BRUNO		D	0	2.029	2.029	0,001	0,001
00081	00089	CAVENHAM GLOBAL EQUITIES MONTANARELLA BRUNO		D	0	2.033	2.033	0,001	0,001
00081	00090	SSGA GLOBAL INDEX PLUS NL TRUST MONTANARELLA BRUNO		D	0	2.057	2.057	0,001	0,001
00081	00091	STATE FARM MUTUAL FUND TRUST, MONTANARELLA BRUNO		D	0	2.144	2.144	0,001	0,001
00081	00092	SSGA INTERNATIONAL EQUITIES MONTANARELLA BRUNO		D	0	2.194	2.194	0,001	0,001
00081	00093	SSGA MSCI EUROPE SCREENED MONTANARELLA BRUNO		D	0	2.373	2.373	0,001	0,001
00081	00094	STATE OF ALASKA RETIREMENT AND MONTANARELLA BRUNO		D	0	2.484	2.484	0,001	0,001
00081	00095	UAW RETIREE MEDICAL BENEFITS MONTANARELLA BRUNO		D	0	2.645	2.645	0,001	0,001
00081	00096	SS BK AND TRUST COMPANY INV MONTANARELLA BRUNO		D	0	2.928	2.928	0,002	0,001
00081	00097	INSURANCE CORPORATION OF MONTANARELLA BRUNO		D	0	2.935	2.935	0,002	0,001
00081	00098	SSGA MSCI EAFE INDEX FUND MONTANARELLA BRUNO		D	0	3.156	3.156	0,002	0,001
00081	00099	SPDR MSCI EUROPE CONSUMER MONTANARELLA BRUNO		D	0	3.377	3.377	0,002	0,001
00081	00100	THE MASTER TRUST BK OF JP LTD; MONTANARELLA BRUNO		D	0	3.619	3.619	0,002	0,001
00081	00101	SSGA EMU MIDCAP ALPHA EQUITY MONTANARELLA BRUNO		D	0	3.685	3.685	0,002	0,001
00081	00102	UNITED TECHNOLOGIES MONTANARELLA BRUNO		D	0	3.723	3.723	0,002	0,001

giovedì 21 aprile 2011 - 12.30.58

**AUTOGRILL S.P.A.**  
**ASSEMBLEA ORDINARIA E STRAORDINARIA**  
**Convocazione : 1 - del : 21/04/2011**

**Mozione 04**

Scheda	Bigl.	Azionista Delegato	Vinc	Par.	Azioni in proprio	Azioni in delega	Totale	% su Cap. votante	% su Cap. soc.
00081	00103	JOHN HANCOCK FUNDS II MONTANARELLA BRUNO		D	0	4.018	4.018	0,002	0,002
00081	00104	PENSION FUND ASSOCIATION FOR MONTANARELLA BRUNO		D	0	4.405	4.405	0,002	0,002
00081	00105	SSGA CONSUMER DISCRETIONARY MONTANARELLA BRUNO		D	0	4.670	4.670	0,002	0,002
00081	00106	WESTPAC INTERNATIONAL SHARE MONTANARELLA BRUNO		D	0	6.649	6.649	0,004	0,003
00081	00107	TEACHERS' RETIREMENT SYSTEM OF MONTANARELLA BRUNO		D	0	6.745	6.745	0,004	0,003
00081	00108	SELECT INDEX SERIES MONTANARELLA BRUNO		D	0	7.845	7.845	0,004	0,003
00081	00109	STREETTRACKS MSCI EUROPE ETF MONTANARELLA BRUNO		D	0	12.228	12.228	0,006	0,005
00081	00110	SSGA EUROPE INDEX EQUITY FUND MONTANARELLA BRUNO		D	0	12.550	12.550	0,007	0,005
00081	00111	SSGA WORLD INDEX EQUITY FUND MONTANARELLA BRUNO		D	0	12.605	12.605	0,007	0,005
00081	00112	UAW RETIREE MEDICAL BENEFITS MONTANARELLA BRUNO		D	0	14.862	14.862	0,008	0,006
00081	00113	SSGA ITALY INDEX FUND MONTANARELLA BRUNO		D	0	18.721	18.721	0,010	0,007
00081	00114	SS BK AND TRUST COMPANY INV MONTANARELLA BRUNO		D	0	18.867	18.867	0,010	0,007
00081	00115	IBM SAVINGS PLAN MONTANARELLA BRUNO		D	0	19.660	19.660	0,010	0,008
00081	00116	STATE OF MINNESOTA MONTANARELLA BRUNO		D	0	21.569	21.569	0,011	0,008
00081	00117	SS BK AND TRUST COMPANY INV MONTANARELLA BRUNO		D	0	22.077	22.077	0,012	0,009

giovedì 21 aprile 2011 - 12.30.58

**AUTOGRILL S.P.A.**  
**ASSEMBLEA ORDINARIA E STRAORDINARIA**  
**Convocazione : 1 - del : 21/04/2011**

**Mozione 04**

Scheda	Bigl.	Azionista Delegato	Vinc	Par.	Azioni in proprio	Azioni in delega	Totale	% su Cap. votante	% su Cap. soc.
00081	00118	EUROPE INDEX PLUS COMMON MONTANARELLA BRUNO		D	0	23.577	23.577	0,012	0,009
00081	00119	UAW RETIREE MEDICAL BENEFITS MONTANARELLA BRUNO		D	0	26.687	26.687	0,014	0,010
00081	00120	SS BK AND TRUST COMPANY INV MONTANARELLA BRUNO		D	0	29.626	29.626	0,016	0,012
00081	00121	SS BK AND TRUST COMPANY INV MONTANARELLA BRUNO		D	0	36.635	36.635	0,019	0,014
00081	00122	STATE STREET EUROPE ENHANCED MONTANARELLA BRUNO		D	0	45.956	45.956	0,024	0,018
00081	00123	SSGA ITALY INDEX EQUITY FUND MONTANARELLA BRUNO		D	0	54.846	54.846	0,029	0,022
00081	00124	MANAGED PENSION FUNDS LIMITED MONTANARELLA BRUNO		D	0	57.237	57.237	0,030	0,022
00081	00125	SS BK AND TRUST COMPANY INV MONTANARELLA BRUNO		D	0	68.474	68.474	0,036	0,027
00081	00126	SSGA EMU INDEX EQUITY FUND MONTANARELLA BRUNO		D	0	87.925	87.925	0,046	0,035
00081	00127	GLOBAL ADVANTAGE FUNDS - MAJOR MONTANARELLA BRUNO		D	0	98.645	98.645	0,052	0,039
00081	00128	MANAGED PENSION FUNDS LIMITED MONTANARELLA BRUNO		D	0	110.483	110.483	0,058	0,043
00081	00129	COMMON TRUST ITALY FUND MONTANARELLA BRUNO		D	0	112.378	112.378	0,059	0,044
00081	00130	SS BK AND TRUST COMPANY INV MONTANARELLA BRUNO		D	0	159.700	159.700	0,084	0,063
00081	00131	SAN DIEGO GAS AND ELEC CO MONTANARELLA BRUNO		D	0	455	455	0	0
00081	00132	MANVILLE PERSONAL INJURY MONTANARELLA BRUNO		D	0	1.171	1.171	0,001	0

**AUTOGRILL S.P.A.**  
**ASSEMBLEA ORDINARIA E STRAORDINARIA**  
**Convocazione : 1 - del : 21/04/2011**

**Mozione 04**

Scheda	Bigli.	Azionista Delegato	Vinc	Par.	Azioni in proprio	Azioni in delega	Totale	% su Cap. votante	% su Cap. soc.
00081	00133	NEW YORK STATE DEFERRED MONTANARELLA BRUNO		D	0	1.339	1.339	0,001	0,001
00081	00134	QUEENSLAND INVESTMENT MONTANARELLA BRUNO		D	0	1.749	1.749	0,001	0,001
00081	00135	CALIFORNIA STATE AUTOMOBILE MONTANARELLA BRUNO		D	0	2.021	2.021	0,001	0,001
00081	00136	COUNTY EMPLOYEES ANNUITY AND MONTANARELLA BRUNO		D	0	2.104	2.104	0,001	0,001
00081	00137	INTERNATIONAL BANK FOR MONTANARELLA BRUNO		D	0	2.261	2.261	0,001	0,001
00081	00138	HYDRO ONE PENSION PLAN . MONTANARELLA BRUNO		D	0	3.663	3.663	0,002	0,001
00081	00139	SEMPRA ENERGY PENSION MASTER MONTANARELLA BRUNO		D	0	3.958	3.958	0,002	0,002
00081	00140	ALASKA PERMANENT FUND MONTANARELLA BRUNO		D	0	3.979	3.979	0,002	0,002
00081	00141	LVIP SSGA INTERNATIONAL INDEX MONTANARELLA BRUNO		D	0	5.568	5.568	0,003	0,002
00081	00142	STICHTING PENSIOENFONDS MONTANARELLA BRUNO		D	0	7.492	7.492	0,004	0,003
00081	00143	STATE PUBLIC SECTOR MONTANARELLA BRUNO		D	0	19.513	19.513	0,010	0,008
00081	00144	AT&T UNION WELFARE BENEFIT MONTANARELLA BRUNO		D	0	24.066	24.066	0,013	0,009
00086	00001	UBS (LUX) STRATEGY XTRA SICAV MONTANARELLA BRUNO		D	0	170	170	0	0
00086	00002	UBS FUND MANAGEMENT MONTANARELLA BRUNO		D	0	343	343	0	0
00086	00003	UBS FUND MANAGEMENT MONTANARELLA BRUNO		D	0	413	413	0	0

giovedì 21 aprile 2011 - 12.30.58

AUTOGRILL S.P.A.

ASSEMBLEA ORDINARIA E STRAORDINARIA

Convocazione : 1 - del : 21/04/2011

Mozione 04

Scheda	Bigl.	Azionista Delegato	Vinc	Par.	Azioni in proprio	Azioni in delega	Totale	% su Cap. votante	% su Cap. soc.
00086	00004	UBS (LUX) STRATEGY FUND MONTANARELLA BRUNO		D	0	749	749	0	0
00086	00005	UBS FUND MANAGEMENT MONTANARELLA BRUNO		D	0	871	871	0	0
00086	00006	UBS (LUX) STRATEGY XTRA SICAV MONTANARELLA BRUNO		D	0	1.004	1.004	0,001	0
00086	00007	UBS FUND MANAGEMENT MONTANARELLA BRUNO		D	0	1.221	1.221	0,001	0
00086	00008	UBS FUND MANAGEMENT MONTANARELLA BRUNO		D	0	1.305	1.305	0,001	0,001
00086	00009	UBS (LUX) STRATEGY XTRA SICAV MONTANARELLA BRUNO		D	0	1.538	1.538	0,001	0,001
00086	00010	UBS GLOBAL ASSET MANAGEMENT MONTANARELLA BRUNO		D	0	2.216	2.216	0,001	0,001
00086	00011	UBS FUND MANAGEMENT MONTANARELLA BRUNO		D	0	2.402	2.402	0,001	0,001
00086	00012	UBS FUND MANAGEMENT MONTANARELLA BRUNO		D	0	17.007	17.007	0,009	0,007
00087	00001	THE CHASE MANHATTAN BANK MONTANARELLA BRUNO		D	0	1.428	1.428	0,001	0,001
00087	00002	VFP SECURITIES LLC MONTANARELLA BRUNO		D	0	1.739	1.739	0,001	0,001
00087	00003	INTERNATIONAL EQUITY FUND MONTANARELLA BRUNO		D	0	9.305	9.305	0,005	0,004
00087	00004	CLEARWATER INTERNATIONAL FUND MONTANARELLA BRUNO		D	0	12.162	12.162	0,006	0,005
00087	00005	WILMINGTON MULTI MANAGER MONTANARELLA BRUNO		D	0	1.494	1.494	0,001	0,001
00087	00006	WILMINGTON INTERNATIONAL MONTANARELLA BRUNO		D	0	2.505	2.505	0,001	0,001

giovedì 21 aprile 2011 - 12.30.58

**AUTOGRILL S.P.A.**  
**ASSEMBLEA ORDINARIA E STRAORDINARIA**  
**Convocazione : 1 - del : 21/04/2011**

**Mozione 04**

Scheda	Bigl.	Azionista Delegato	Vinc	Par.	Azioni in proprio	Azioni in delega	Totale	% su Cap. votante	% su Cap. soc.
00087	00007	EATON VANCE STRUCTURED MONTANARELLA BRUNO		D	0	3.392	3.392	0,002	0,001
00087	00008	FOREST FOUNDATION MONTANARELLA BRUNO		D	0	87	87	0	0
00087	00009	SEQUOIA FUNDATION MONTANARELLA BRUNO		D	0	98	98	0	0
00087	00010	EATON VANCE CORPORATION MONTANARELLA BRUNO		D	0	357	357	0	0
00087	00011	MARANIC II LLC. MONTANARELLA BRUNO		D	0	545	545	0	0
00087	00012	BOA PERAMETRIC MONTANARELLA BRUNO		D	0	948	948	0,001	0
00087	00013	POWERSHARES GLOBAL FUNDS MONTANARELLA BRUNO		D	0	4.561	4.561	0,002	0,002
00087	00014	POWERSHARES FTSE RAFI MONTANARELLA BRUNO		D	0	6.743	6.743	0,004	0,003
00088	00001	LOTHIAN PENSION FUND MONTANARELLA BRUNO		D	0	73	73	0	0
00088	00002	SHELL TRUST (BERMUDA) LIMITED MONTANARELLA BRUNO		D	0	868	868	0	0
00088	00003	CITADEL SECURITIES (EUROPE) LTD MONTANARELLA BRUNO		D	0	1.928	1.928	0,001	0,001
00088	00004	H.E.S.T. AUSTRALIA LIMITED MONTANARELLA BRUNO		D	0	3.558	3.558	0,002	0,001
00088	00005	SHELL TRUST (BERMUDA) LTD AS MONTANARELLA BRUNO		D	0	9.816	9.816	0,005	0,004
00088	00006	EAFE EQUITY INDEX FUND MONTANARELLA BRUNO		D	0	12.705	12.705	0,007	0,005
00088	00007	LOCKHEED MARTIN SAVING PLAN MONTANARELLA BRUNO		D	0	13.745	13.745	0,007	0,005

giovedì 21 aprile 2011 - 12.30.58



**AUTOGRILL S.P.A.**  
**ASSEMBLEA ORDINARIA E STRAORDINARIA**  
**Convocazione : 1 - del : 21/04/2011**

**Mozione 04**

Scheda	Bigl.	Azionista Delegato	Vinc Par.	Azioni in proprio	Azioni in delega	Totale	% su Cap. votante	% su Cap. soc.
00088	00008	LOCKHEED MARTIN CORPORATION MONTANARELLA BRUNO	D	0	13.835	13.835	0,007	0,005
00088	00009	UBS FUND MANAGEMENT MONTANARELLA BRUNO	D	0	17.810	17.810	0,009	0,007
00088	00010	ENHANCED INDEX INTERNATIONAL MONTANARELLA BRUNO	D	0	27.784	27.784	0,015	0,011
00088	00011	LOCKHEED MARTIN CORPORATION MONTANARELLA BRUNO	D	0	29.138	29.138	0,015	0,011
00088	00012	SHELL PENSIONS TRUST LIMITED AS MONTANARELLA BRUNO	D	0	29.641	29.641	0,016	0,012
00088	00013	STICHTING SHELL PENSIOENFONDS MONTANARELLA BRUNO	D	0	41.138	41.138	0,022	0,016
00088	00014	CITADEL EQUITY FUND A/C LTD MONTANARELLA BRUNO	D	0	63.423	63.423	0,034	0,025
00088	00015	HENDERSON HORIZON FUND SICAV MONTANARELLA BRUNO	D	0	91.357	91.357	0,048	0,036
00088	00016	HSBC BANK PLC A/C ROYAL LDN MONTANARELLA BRUNO	D	0	124.099	124.099	0,066	0,049
00088	00017	VITTORIA FUND P LP MS COL MONTANARELLA BRUNO	D	0	163.352	163.352	0,086	0,064
00088	00018	BT PENSION SCHEME MONTANARELLA BRUNO	D	0	194.078	194.078	0,103	0,076
00088	00019	HENDERS.EURO.SMALLER MONTANARELLA BRUNO	D	0	194.632	194.632	0,103	0,077
00088	00020	THE ORANGE PARTNERS FUND MONTANARELLA BRUNO	D	0	284.957	284.957	0,151	0,112
00088	00021	HSBC BANK PLC A/C THE GALLINULE MONTANARELLA BRUNO	D	0	373.250	373.250	0,197	0,147
00088	00022	LOCKHEED MARTIN CORP MASTER MONTANARELLA BRUNO	D	0	442.106	442.106	0,234	0,174

giovedì 21 aprile 2011 - 12.30.58

**AUTOGRILL S.P.A.**  
**ASSEMBLEA ORDINARIA E STRAORDINARIA**  
**Convocazione : 1 - del : 21/04/2011**

**Mozione 04**

Scheda	Bigl.	Azionista Delegato	Vinc	Par.	Azioni in proprio	Azioni in delega	Totale	% su Cap. votante	% su Cap. soc.
00088	00023	CAERULEUS FUND THE MONTANARELLA BRUNO		D	0	475.464	475.464	0,251	0,187
00088	00024	CRESCENT III L.P MONTANARELLA BRUNO		D	0	503.719	503.719	0,266	0,198
00088	00025	EGEPARGNE CROISSANCE MONTANARELLA BRUNO		D	0	600.000	600.000	0,317	0,236
00088	00026	HENDERSON EUROPEAN GROWTH MONTANARELLA BRUNO		D	0	1.090.915	1.090.915	0,577	0,429
00088	00027	NATIONAL PENSION SERVICE MONTANARELLA BRUNO		D	0	1.753	1.753	0,001	0,001
00088	00028	LEGAL AND GENERAL ASSURANCE MONTANARELLA BRUNO		D	0	5.587	5.587	0,003	0,002
00088	00029	AMBER ITALIA EQUITY MONTANARELLA BRUNO		D	0	88.000	88.000	0,047	0,035
00088	00030	THE PRUDENTIAL INSURANCE MONTANARELLA BRUNO		D	0	979	979	0,001	0
00088	00031	RYDEX MSCI EAFE EQUAL WEIGHT MONTANARELLA BRUNO		D	0	2.058	2.058	0,001	0,001
00088	00032	THE PRUDENTIAL INSURANCE MONTANARELLA BRUNO		D	0	2.199	2.199	0,001	0,001
00088	00033	BP PENSION FUND MONTANARELLA BRUNO		D	0	2.600	2.600	0,001	0,001
00088	00034	COLLEGE RETIREMENT EQUITIES MONTANARELLA BRUNO		D	0	4.174	4.174	0,002	0,002
00088	00035	COLLEGE RETIREMENT EQUITIES MONTANARELLA BRUNO		D	0	11.875	11.875	0,006	0,005
00088	00036	LOCKHEED MARTIN SUPPLEMENTAL MONTANARELLA BRUNO		D	0	16.631	16.631	0,009	0,007
00088	00037	TIIA-CREF INTERNATIONAL EQUITY MONTANARELLA BRUNO		D	0	24.708	24.708	0,013	0,010

giovedì 21 aprile 2011 - 12.30.58

**AUTOGRILL S.P.A.**  
**ASSEMBLEA ORDINARIA E STRAORDINARIA**  
**Convocazione : 1 - del : 21/04/2011**

**Mozione 04**

Scheda	Bigl.	Azionista Delegato	Vinc	Par.	Azioni in proprio	Azioni in delega	Totale	% su Cap. votante	% su Cap. soc.
00088	00038	MASSACHUSETTS BAY MONTANARELLA BRUNO		D	0	30.619	30.619	0,016	0,012
00088	00039	LOCKHEED MARTIN CORP DEFINED MONTANARELLA BRUNO		D	0	63.997	63.997	0,034	0,025
00088	00040	AXA WORLD FUND MONTANARELLA BRUNO		D	0	155.000	155.000	0,082	0,061
00088	00041	THE PRUDENTIAL INVESTMENT MONTANARELLA BRUNO		D	0	208	208	0	0
00088	00042	NATIONAL PENSIONS RESERVE MONTANARELLA BRUNO		D	0	10.329	10.329	0,005	0,004
00088	00043	CITIGROUP PENSION PLAN MONTANARELLA BRUNO		D	0	33.841	33.841	0,018	0,013
00088	00044	UNIPENSION INVEST FMBA MONTANARELLA BRUNO		D	0	43.343	43.343	0,023	0,017
00088	00045	RL MANAGER OF MANAGERS FD ICVC MONTANARELLA BRUNO		D	0	135.920	135.920	0,072	0,053
00088	00046	PUBLIC SECTOR PENSION MONTANARELLA BRUNO		D	0	187.660	187.660	0,099	0,074
00088	00047	PARVUS EURO OPP MASTER FU MONTANARELLA BRUNO		D	0	797.472	797.472	0,422	0,313
00089	00001	SCHEMATRENTAQUATTRO S.R.L.		P	150.815.000	0	150.815.000	79,720	59,283
00091	00001	PADULANO GASTONE		P	1.500	0	1.500	0,001	0,001
00093	00001	LOIZZI GERMANA		P	3	0	3	0	0
00094	00001	RODINO' WALTER RODINO' DEMETRIO		D	0	3	3	0	0
00095	00001	METELKA LUCIANO		P	2.000	0	2.000	0,001	0,001

**AUTOGRILL S.P.A.**  
**ASSEMBLEA ORDINARIA E STRAORDINARIA**  
**Convocazione : 1 - del : 21/04/2011**

**Mozione 04**

Scheda	Bigl.	Azionista Delegato	Vinc	Par.	Azioni in proprio	Azioni in delega	Totale	% su Cap. votante	% su Cap. soc.
00096	00001	INF SOCIETA' AGRICOLA S.P.A. FERRARESI ARRIGO		D	0	5.000	5.000	0,003	0,002
00096	00002	AGRICOLA SAN GIORGIO S.P.A. FERRARESI ARRIGO		D	0	10.000	10.000	0,005	0,004
00096	00003	GENAGRICOLA GEN. AGRIC. S.P.A. FERRARESI ARRIGO		D	0	10.000	10.000	0,005	0,004
00096	00004	ALLEANZA TORO S.P.A. FERRARESI ARRIGO		D	0	25.000	25.000	0,013	0,010
00096	00005	ALLEANZA TORO ASSICURAZIONE FERRARESI ARRIGO		D	0	34.260	34.260	0,018	0,013
00096	00006	INA ASSITALIA FERRARESI ARRIGO		D	0	352	352	0	0
00096	00007	ASSICURAZIONI GENERALI SPA FERRARESI ARRIGO		D	0	1.053	1.053	0,001	0
00096	00008	ALLEANZA TORO SPA FERRARESI ARRIGO		D	0	1.343	1.343	0,001	0,001
00096	00009	INA ASSITALIA FERRARESI ARRIGO		D	0	1.357	1.357	0,001	0,001
00096	00010	INA ASSITALIA FERRARESI ARRIGO		D	0	1.374	1.374	0,001	0,001
00096	00011	GENERTELLIFE SPA FERRARESI ARRIGO		D	0	1.530	1.530	0,001	0,001
00096	00012	ALLEANZA TORO SPA FERRARESI ARRIGO		D	0	1.906	1.906	0,001	0,001
00096	00013	ASSICURAZIONI GENERALI SPA FERRARESI ARRIGO		D	0	2.714	2.714	0,001	0,001
00096	00014	ASSICURAZIONI GENERALI SPA FERRARESI ARRIGO		D	0	2.803	2.803	0,001	0,001
00096	00015	INA ASSITALIA FERRARESI ARRIGO		D	0	3.181	3.181	0,002	0,001

giovedì 21 aprile 2011 - 12.30.58

**AUTOGRILL S.P.A.**  
**ASSEMBLEA ORDINARIA E STRAORDINARIA**

**Convocazione : 1 - del : 21/04/2011**

**Mozione 04**

Scheda	Bigl.	Azionista Delegato	Vinc	Par.	Azioni in proprio	Azioni in delega	Totale	% su Cap. votante	% su Cap. soc.
00096	00016	INA ASSITALIA FERRARESI ARRIGO		D	0	3.207	3.207	0,002	0,001
00096	00017	ASSICURAZIONI GENERALI SPA FERRARESI ARRIGO		D	0	5.088	5.088	0,003	0,002
00096	00018	ALLEANZA TORO SPA FERRARESI ARRIGO		D	0	7.519	7.519	0,004	0,003
00096	00019	GENERTELLIFE SPA FERRARESI ARRIGO		D	0	11.092	11.092	0,006	0,004
00096	00020	ASSICURAZIONI GENERALI SPA FERRARESI ARRIGO		D	0	12.028	12.028	0,006	0,005
00096	00021	ALLEANZA TORO SPA FERRARESI ARRIGO		D	0	15.954	15.954	0,008	0,006
00096	00022	ASSICURAZIONI GENERALI SPA FERRARESI ARRIGO		D	0	30.000	30.000	0,016	0,012
00096	00023	ASSICURAZIONI GENERALI SPA FERRARESI ARRIGO		D	0	30.626	30.626	0,016	0,012
00096	00024	ASSICURAZIONI GENERALI SPA FERRARESI ARRIGO		D	0	43.239	43.239	0,023	0,017
00097	00001	VISCARDI AUGUSTO		P	400	0	400	0	0
00098	00001	D&C GOVERNANCE S.R.L. LE PERA DOMENICO		D	0	1	1	0	0
00099	00001	EFIN ECONOMIA E FINANZA S.R.L. ANELLI MARIA LUISA		D	0	22	22	0	0
00100	00001	REALE DAVIDE GIORGIO PALAZZINI VALERIA		D	0	1	1	0	0
<b>Totale FAVOREVOLI</b>							<b>159.832.529</b>	<b>84,486</b>	<b>62,827</b>

**AUTOGRILL S.P.A.**  
**ASSEMBLEA ORDINARIA E STRAORDINARIA**  
**Convocazione : 1 - del : 21/04/2011**

**Mozione 04**

Scheda	Bigl.	Azionista Delegato	Vinc	Par.	Azioni in proprio	Azioni in delega	Totale	% su Cap. votante	% su Cap. soc.
<b>CONTRARI</b>									
00071	00001	WEST MIDLANDS METROPOLITAN MONTANARELLA BRUNO		D	0	23.000	23.000	0,012	0,009
00071	00002	WEST YORKSHIRE PENSION FUND MONTANARELLA BRUNO		D	0	50.000	50.000	0,026	0,020
00072	00001	FCP NATIXIS IONIS MONTANARELLA BRUNO		D	0	44	44	0	0
00072	00002	FCPE NATIXIS AVENIR MIXTE MONTANARELLA BRUNO		D	0	1.849	1.849	0,001	0,001
00072	00003	FCPE FCP REGULIER AIR LIQUIDE MONTANARELLA BRUNO		D	0	2.376	2.376	0,001	0,001
00072	00004	OCP EPARGNE MONTANARELLA BRUNO		D	0	3.050	3.050	0,002	0,001
00072	00005	FCP ECUREUIL TONIQUE MONTANARELLA BRUNO		D	0	3.396	3.396	0,002	0,001
00072	00006	FCPE NATIXIS AVENIR 2 DYNAMIQUE MONTANARELLA BRUNO		D	0	5.504	5.504	0,003	0,002
00072	00007	AREVA DIVERSIFIE OBLIGATAIRE MONTANARELLA BRUNO		D	0	5.611	5.611	0,003	0,002
00072	00008	FCP HORIZON MONTANARELLA BRUNO		D	0	6.283	6.283	0,003	0,002
00072	00009	SAFRAN MIXTE MONTANARELLA BRUNO		D	0	6.608	6.608	0,003	0,003
00072	00010	HUTCHINSON ACTIONS MONTANARELLA BRUNO		D	0	6.720	6.720	0,004	0,003
00072	00011	FCPE NATIXIS AVENIR 5 RENDEMENT MONTANARELLA BRUNO		D	0	9.056	9.056	0,005	0,004
00072	00012	FCP FRUCTI EUROPE DEFENSIVES MONTANARELLA BRUNO		D	0	11.063	11.063	0,006	0,004
00072	00013	FCPE NATIXIS AVENIR 3 CROISSANCE MONTANARELLA BRUNO		D	0	14.340	14.340	0,008	0,006

**AUTOGRILL S.P.A.**  
**ASSEMBLEA ORDINARIA E STRAORDINARIA**  
**Convocazione : 1 - del : 21/04/2011**

**Mozione 04**

Scheda	Bigl.	Azionista Delegato	Vinc	Par.	Azioni in proprio	Azioni in delega	Totale	% su Cap. votante	% su Cap. soc.
00072	00014	CNP ASSUR VALEURS MONTANARELLA BRUNO		D	0	17.042	17.042	0,009	0,007
00072	00015	FCPE NATIXIS AVENIR 4 EQUILIBRE MONTANARELLA BRUNO		D	0	22.533	22.533	0,012	0,009
00072	00016	NATIXIS ES ACTIONS EURO MONTANARELLA BRUNO		D	0	27.018	27.018	0,014	0,011
00072	00017	FCPE SAFRAN DYNAMIQUE MONTANARELLA BRUNO		D	0	27.389	27.389	0,014	0,011
00072	00018	FCPE NATIXIS AVENIR 1 MONTANARELLA BRUNO		D	0	32.203	32.203	0,017	0,013
00072	00019	SICAV NATIXIS ACTIONS EUROPE MONTANARELLA BRUNO		D	0	34.513	34.513	0,018	0,014
00072	00020	FRUCTIFONDS VALEURS MONTANARELLA BRUNO		D	0	42.769	42.769	0,023	0,017
00072	00021	UNIVERS CNP 1 MONTANARELLA BRUNO		D	0	51.320	51.320	0,027	0,020
00072	00022	EGEPARGNE 2 MONTANARELLA BRUNO		D	0	227.812	227.812	0,120	0,090
00073	00001	AVIVA INVESTORS MANAGED FUND MONTANARELLA BRUNO		D	0	380	380	0	0
00073	00002	AVIVA LIFE & PENSIONS UK LIMITED MONTANARELLA BRUNO		D	0	2.050	2.050	0,001	0,001
00073	00003	STICHTING PENSIOENFONDS VAN DE MONTANARELLA BRUNO		D	0	2.952	2.952	0,002	0,001
00073	00004	AVIVA LIFE & PENSIONS UK LIMITED MONTANARELLA BRUNO		D	0	4.000	4.000	0,002	0,002
00073	00005	STICHTING MONTANARELLA BRUNO		D	0	8.003	8.003	0,004	0,003
00073	00006	AVIVA LIFE PENSIONS UK LIMITED MONTANARELLA BRUNO		D	0	20.220	20.220	0,011	0,008
00073	00007	STICHTING MN SERVICES MONTANARELLA BRUNO		D	0	258	258	0	0

giovedì 21 aprile 2011 - 12.30.58

AUTOGRILL S.P.A.

ASSEMBLEA ORDINARIA E STRAORDINARIA

Convocazione : 1 - del : 21/04/2011

Mozione 04

Scheda	Bigl.	Azionista Delegato	Vinc	Par.	Azioni in proprio	Azioni in delega	Totale	% su Cap. votante	% su Cap. soc.
00073	00008	STICHTING MN SERVICES MONTANARELLA BRUNO		D	0	2.412	2.412	0,001	0,001
00073	00009	AVIVA INVESTORS INTERNATIONAL MONTANARELLA BRUNO		D	0	2.690	2.690	0,001	0,001
00073	00010	STICHTING PENSIOENFONDS METAAL MONTANARELLA BRUNO		D	0	16.137	16.137	0,009	0,006
00073	00011	MLC LIMITED MONTANARELLA BRUNO		D	0	600	600	0	0
00073	00012	MLC LIMITED MONTANARELLA BRUNO		D	0	660	660	0	0
00073	00013	AVIVA UKGI INVESTMENTS LIMITED MONTANARELLA BRUNO		D	0	2.900	2.900	0,002	0,001
00073	00014	PENSION RESERVES INVESTMENT MONTANARELLA BRUNO		D	0	20.528	20.528	0,011	0,008
00074	00001	THE MASTER TRUST BANK OF JAPAN, MONTANARELLA BRUNO		D	0	45	45	0	0
00074	00002	JAPAN TRUSTEE SERVICES BANK LTD MONTANARELLA BRUNO		D	0	74	74	0	0
00074	00003	ANDREW W. MELLON FOUNDATION MONTANARELLA BRUNO		D	0	430	430	0	0
00074	00004	OFI INSTITUTIONAL INTERNATIONAL MONTANARELLA BRUNO		D	0	700	700	0	0
00074	00005	CLEARWATER INTERNATIONAL FUND MONTANARELLA BRUNO		D	0	788	788	0	0
00074	00006	NORTHERN GLOBAL SUSTAINABILITY MONTANARELLA BRUNO		D	0	824	824	0	0
00074	00007	JAPAN TRUSTEE SERVICES BANK,LTD MONTANARELLA BRUNO		D	0	864	864	0	0
00074	00008	MANULIFE INTERNATIONAL EQUITY MONTANARELLA BRUNO		D	0	1.181	1.181	0,001	0

giovedì 21 aprile 2011 - 12.30.58



**AUTOGRILL S.P.A.**  
**ASSEMBLEA ORDINARIA E STRAORDINARIA**  
**Convocazione : 1 - del : 21/04/2011**

**Mozione 04**

Scheda	Bigl.	Azionista Delegato	Vinc	Par.	Azioni in proprio	Azioni in delega	Totale	% su Cap. votante	% su Cap. soc.
00074	00009	VANGUARD CARBON AWARE MONTANARELLA BRUNO		D	0	1.281	1.281	0,001	0,001
00074	00010	RBS LEGAL E GENERAL INTL INDEX MONTANARELLA BRUNO		D	0	1.691	1.691	0,001	0,001
00074	00011	PYRAMIS GLOBAL EX US INDEX FUND MONTANARELLA BRUNO		D	0	1.884	1.884	0,001	0,001
00074	00012	INCOME TRUST: FIDELITY S GLOBAL MONTANARELLA BRUNO		D	0	2.172	2.172	0,001	0,001
00074	00013	MORGAN STANLEY INVESTMENT MONTANARELLA BRUNO		D	0	2.228	2.228	0,001	0,001
00074	00014	VANTAGEPOINT OVERSEAS EQUITY MONTANARELLA BRUNO		D	0	2.307	2.307	0,001	0,001
00074	00015	AMONIS NV MONTANARELLA BRUNO		D	0	3.313	3.313	0,002	0,001
00074	00016	LJR LIMITED PARTNERSHIP MONTANARELLA BRUNO		D	0	3.381	3.381	0,002	0,001
00074	00017	T ROWE PRICE INTERNATIONAL MONTANARELLA BRUNO		D	0	3.786	3.786	0,002	0,001
00074	00018	CLERICAL MED INVEST GROUP MONTANARELLA BRUNO		D	0	3.935	3.935	0,002	0,002
00074	00019	BBH B FOR TMTBJ RE: MONTANARELLA BRUNO		D	0	4.159	4.159	0,002	0,002
00074	00020	NEW ZEALAND SUPERANNUATION MONTANARELLA BRUNO		D	0	4.403	4.403	0,002	0,002
00074	00021	STATE OF WYOMING, WYOMING MONTANARELLA BRUNO		D	0	4.616	4.616	0,002	0,002
00074	00022	BBH/THE MT BOJ LTD RE:GLB MONTANARELLA BRUNO		D	0	4.977	4.977	0,003	0,002
00074	00023	LOS ANGELES CITY EMPLOYEES MONTANARELLA BRUNO		D	0	5.704	5.704	0,003	0,002

AUTOGRILL S.P.A.

ASSEMBLEA ORDINARIA E STRAORDINARIA

Convocazione : 1 - del : 21/04/2011

Mozione 04

Scheda	Bigl.	Azionista Delegato	Vinc	Par.	Azioni in proprio	Azioni in delega	Totale	% su Cap. votante	% su Cap. soc.
00074	00024	VANGUARD FIDUCIARY TRUST MONTANARELLA BRUNO		D	0	5.855	5.855	0,003	0,002
00074	00025	JANTZI GLOBAL EQUITY FUND MONTANARELLA BRUNO		D	0	6.174	6.174	0,003	0,002
00074	00026	JANTZI BALANCED FUND MONTANARELLA BRUNO		D	0	6.360	6.360	0,003	0,003
00074	00027	LJR LIMITED PARTNERSHIP MONTANARELLA BRUNO		D	0	6.438	6.438	0,003	0,003
00074	00028	LAS OLAS EQUITY PARTNERS LP MONTANARELLA BRUNO		D	0	6.449	6.449	0,003	0,003
00074	00029	EQ ADVISORS - AXA TACTICAL MONTANARELLA BRUNO		D	0	6.680	6.680	0,004	0,003
00074	00030	FAMANDSFORENINGEN PENSAM MONTANARELLA BRUNO		D	0	7.591	7.591	0,004	0,003
00074	00031	VANGUARD TOTAL WORLD STOCK MONTANARELLA BRUNO		D	0	8.547	8.547	0,005	0,003
00074	00032	COMMINGLED PENSION TRUST FUND MONTANARELLA BRUNO		D	0	9.128	9.128	0,005	0,004
00074	00033	JAPAN TRUSTEE SERVICES BANK LTD MONTANARELLA BRUNO		D	0	10.403	10.403	0,005	0,004
00074	00034	JNL/MELLON CAPITAL MANAGEMENT MONTANARELLA BRUNO		D	0	11.225	11.225	0,006	0,004
00074	00035	HALIFAX INTL INVEST ICVC MONTANARELLA BRUNO		D	0	11.284	11.284	0,006	0,004
00074	00036	STATE OF NEW MEXICO STATE MONTANARELLA BRUNO		D	0	13.182	13.182	0,007	0,005
00074	00037	JPMORGAN INTERNATIONAL EQUITY MONTANARELLA BRUNO		D	0	18.332	18.332	0,010	0,007
00074	00038	TEMPLETON EUROPE FUND MONTANARELLA BRUNO		D	0	22.664	22.664	0,012	0,009

giovedì 21 aprile 2011 - 12.30.58

AUTOGRILL S.P.A.

ASSEMBLEA ORDINARIA E STRAORDINARIA

Convocazione : 1 - del : 21/04/2011

Mozione 04

Scheda	Bigl.	Azionista Delegato	Vinc	Par.	Azioni in proprio	Azioni in delega	Totale	% su Cap. votante	% su Cap. soc.
00074	00039	VANGUARD INTERNATIONAL SHARE MONTANARELLA BRUNO		D	0	23.139	23.139	0,012	0,009
00074	00040	GOVERNMENT OF NORWAY MONTANARELLA BRUNO		D	0	23.910	23.910	0,013	0,009
00074	00041	GOVERNMENT OF NORWAY MONTANARELLA BRUNO		D	0	24.780	24.780	0,013	0,010
00074	00042	INVESCO FUNDS II MONTANARELLA BRUNO		D	0	25.000	25.000	0,013	0,010
00074	00043	VANGUARD INVESTMENT SERIES, MONTANARELLA BRUNO		D	0	27.095	27.095	0,014	0,011
00074	00044	VANGUARD INVESTMENT SERIES, MONTANARELLA BRUNO		D	0	33.548	33.548	0,018	0,013
00074	00045	ROYAL BANK OF CANADA MONTANARELLA BRUNO		D	0	44.968	44.968	0,024	0,018
00074	00046	VANGUARD INVESTMENT SERIES, MONTANARELLA BRUNO		D	0	49.384	49.384	0,026	0,019
00074	00047	HSBC POOLED INVESTMENT FUND, MONTANARELLA BRUNO		D	0	52.100	52.100	0,028	0,020
00074	00048	NORGES BANK MONTANARELLA BRUNO		D	0	53.341	53.341	0,028	0,021
00074	00049	RBC INTERNATIONAL EQUITY FUND MONTANARELLA BRUNO		D	0	69.078	69.078	0,037	0,027
00074	00050	LEGAL&GENERAL EUROPEAN INDEX MONTANARELLA BRUNO		D	0	70.644	70.644	0,037	0,028
00074	00051	BBH FOR BBT TRST SWIRE GUT MONTANARELLA BRUNO		D	0	73.000	73.000	0,039	0,029
00074	00052	EMPLOYEES RETIREMENT SYSTEM OF MONTANARELLA BRUNO		D	0	81.100	81.100	0,043	0,032
00074	00053	MERCHANT INVESTORS ASSURANCE MONTANARELLA BRUNO		D	0	81.800	81.800	0,043	0,032

**AUTOGRILL S.P.A.**

**ASSEMBLEA ORDINARIA E STRAORDINARIA**

**Convocazione : 1 - del : 21/04/2011**

**Mozione 04**

Scheda	Bigl.	Azionista Delegato	Vinc	Par.	Azioni in proprio	Azioni in delega	Totale	% su Cap. votante	% su Cap. soc.
00074	00054	ACBERNSTEIN EUROPEAN MONTANARELLA BRUNO		D	0	83.400	83.400	0,044	0,033
00074	00055	EXELON CORPORATION PENSION MONTANARELLA BRUNO		D	0	85.816	85.816	0,045	0,034
00074	00056	PRIVAT CLIENT GLOBAL SMALL CAP MONTANARELLA BRUNO		D	0	101.500	101.500	0,054	0,040
00074	00057	RBC BALANCED GROWTH FUND MONTANARELLA BRUNO		D	0	102.065	102.065	0,054	0,040
00074	00058	VANGUARD FTSE ALL-WORLD EX US MONTANARELLA BRUNO		D	0	102.406	102.406	0,054	0,040
00074	00059	VANGUARD TAX-MANAGED MONTANARELLA BRUNO		D	0	104.655	104.655	0,055	0,041
00074	00060	VANGUARD DEVELOP MARKET INDEX MONTANARELLA BRUNO		D	0	112.596	112.596	0,060	0,044
00074	00061	FRANKLIN TEMPLETON INVESTMENT MONTANARELLA BRUNO		D	0	113.300	113.300	0,060	0,045
00074	00062	SYNTRUS ACHMEA MULTI MANAGER MONTANARELLA BRUNO		D	0	121.161	121.161	0,064	0,048
00074	00063	VANGUARD EUROPEAN STOCK INDEX MONTANARELLA BRUNO		D	0	125.202	125.202	0,066	0,049
00074	00064	FRANKLIN TEMPLETON INVESTMENT MONTANARELLA BRUNO		D	0	191.085	191.085	0,101	0,075
00074	00065	RBC PRIVATE EUROPEAN EQUITY MONTANARELLA BRUNO		D	0	202.990	202.990	0,107	0,080
00074	00066	VANGUARD TOTAL INTERNATIONAL MONTANARELLA BRUNO		D	0	339.703	339.703	0,180	0,134
00074	00067	NEW YORK STATE COMMON MONTANARELLA BRUNO		D	0	475.428	475.428	0,251	0,187
00074	00068	INVESCO ACTIONS EUROPE MONTANARELLA BRUNO		D	0	519.919	519.919	0,275	0,204

giovedì 21 aprile 2011 - 12.30.58

**AUTOGRILL S.P.A.**  
**ASSEMBLEA ORDINARIA E STRAORDINARIA**  
**Convocazione : 1 - del : 21/04/2011**

**Mozione 04**

Scheda	Bigl.	Azionista Delegato	Vinc	Par.	Azioni in proprio	Azioni in delega	Totale	% su Cap. votante	% su Cap. soc.
00074	00069	RBC BALANCED FUND MONTANARELLA BRUNO	D		0	566.673	566.673	0,300	0,223
00074	00070	GOVERNMENT OF NORWAY MONTANARELLA BRUNO	D		0	1.577.784	1.577.784	0,834	0,620
00074	00071	FRANKLIN TEMPLETON VARIAB. MONTANARELLA BRUNO	D		0	1.655.033	1.655.033	0,875	0,651
00074	00072	RBC EUROPEAN EQUITY FUND MONTANARELLA BRUNO	D		0	2.078.892	2.078.892	1,099	0,817
00074	00073	TEMPLETON FOREIGN FUND MONTANARELLA BRUNO	D		0	3.675.466	3.675.466	1,943	1,445
00074	00074	STANDARD LIFE INVESTMENT MONTANARELLA BRUNO	D		0	650	650	0	0
00074	00075	IRISH LIFE ASSURANCE MONTANARELLA BRUNO	D		0	1.106	1.106	0,001	0
00074	00076	CITITRUST LTD MONTANARELLA BRUNO	D		0	2.079	2.079	0,001	0,001
00074	00077	LEGAL AND GENERAL ASSURANCE MONTANARELLA BRUNO	D		0	7.300	7.300	0,004	0,003
00074	00078	LAZARD ASSET MANAGEMENT LTD. MONTANARELLA BRUNO	D		0	479.525	479.525	0,253	0,188
00074	00079	CALIFORNIA STATE TEACHERS MONTANARELLA BRUNO	D		0	38	38	0	0
00074	00080	COSMOPOLITAN INVESTMENT FUND MONTANARELLA BRUNO	D		0	61	61	0	0
00074	00081	WELLS FARGO MASTER TRUST MONTANARELLA BRUNO	D		0	334	334	0	0
00074	00082	BLACKROCK INST TRUST CO N.A. INV MONTANARELLA BRUNO	D		0	356	356	0	0
00074	00083	JOHN HANCOCK INSURANCE MONTANARELLA BRUNO	D		0	553	553	0	0

giovedì 21 aprile 2011 - 12.30.58

**AUTOGRILL S.P.A.**  
**ASSEMBLEA ORDINARIA E STRAORDINARIA**  
**Convocazione : 1 - del : 21/04/2011**

**Mozione 04**

Scheda	Bigl.	Azionista Delegato	Vinc	Par.	Azioni in proprio	Azioni in delega	Totale	% su Cap. votante	% su Cap. soc.
00074	00084	ARIZONA STATE RETIREMENT MONTANARELLA BRUNO		D	0	609	609	0	0
00074	00085	MANULIFE ASSET MANAGEMENT MONTANARELLA BRUNO		D	0	688	688	0	0
00074	00086	DWS LIFECYCLE LONG RANGE FUND MONTANARELLA BRUNO		D	0	1.184	1.184	0,001	0
00074	00087	ALASKA COMMON TRUST FUND MONTANARELLA BRUNO		D	0	1.505	1.505	0,001	0,001
00074	00088	GENERAL CONFERENCE MONTANARELLA BRUNO		D	0	1.529	1.529	0,001	0,001
00074	00089	VANGUARD INV F ICVC-VANGUARD MONTANARELLA BRUNO		D	0	1.709	1.709	0,001	0,001
00074	00090	TEACHER RETIREMENT SYSTEM OF MONTANARELLA BRUNO		D	0	1.792	1.792	0,001	0,001
00074	00091	CALVERT VP EAFE INTERNATIONAL MONTANARELLA BRUNO		D	0	1.990	1.990	0,001	0,001
00074	00092	VANGUARD INV F ICVC- FTSE DEV MONTANARELLA BRUNO		D	0	2.447	2.447	0,001	0,001
00074	00093	WHOLESALE GLOBAL EQUITY - INDEX MONTANARELLA BRUNO		D	0	2.782	2.782	0,001	0,001
00074	00094	WSIB INVESTMENTS (TOTAL MONTANARELLA BRUNO		D	0	3.368	3.368	0,002	0,001
00074	00095	VALIC COMPANY I - INTERNATIONAL MONTANARELLA BRUNO		D	0	3.570	3.570	0,002	0,001
00074	00096	JOHN HANCOCK LIFE AND HEALTH MONTANARELLA BRUNO		D	0	3.676	3.676	0,002	0,001
00074	00097	DFS GIF - EUROPEAN EQUITY MONTANARELLA BRUNO		D	0	3.720	3.720	0,002	0,001
00074	00098	DWS EAFE EQUITY INDEX FUND MONTANARELLA BRUNO		D	0	4.015	4.015	0,002	0,002

giovedì 21 aprile 2011 - 12.30.58

**AUTOGRILL S.P.A.**  
**ASSEMBLEA ORDINARIA E STRAORDINARIA**  
**Convocazione : 1 - del : 21/04/2011**

**Mozione 04**

Scheda	Bigl.	Azionista Delegato	Vinc	Par.	Azioni in proprio	Azioni in delega	Totale	% su Cap. votante	% su Cap. soc.
00074	00099	GENERAL MOTORS HOURLY-RATE MONTANARELLA BRUNO		D	0	4.400	4.400	0,002	0,002
00074	00100	GENERAL MOTORS SALARIED MONTANARELLA BRUNO		D	0	4.512	4.512	0,002	0,002
00074	00101	WELLS FARGOMASTER TRUST MONTANARELLA BRUNO		D	0	5.082	5.082	0,003	0,002
00074	00102	AXA ROSENBERG EQUITY ALPHA MONTANARELLA BRUNO		D	0	7.000	7.000	0,004	0,003
00074	00103	HENDERSONINTERNATIONAL ALL CAP MONTANARELLA BRUNO		D	0	7.821	7.821	0,004	0,003
00074	00104	JOHN HANCOCK TRUST MONTANARELLA BRUNO		D	0	21.413	21.413	0,011	0,008
00074	00105	CALIFORNIA STATE TEACHERS MONTANARELLA BRUNO		D	0	23.069	23.069	0,012	0,009
00074	00106	MARYLAND STATE RETIREMENT & MONTANARELLA BRUNO		D	0	23.273	23.273	0,012	0,009
00074	00107	TRUST FOR RETIR MED, DENT & LIFE MONTANARELLA BRUNO		D	0	26.351	26.351	0,014	0,010
00074	00108	FLOURISH INVESTMENT MONTANARELLA BRUNO		D	0	28.451	28.451	0,015	0,011
00074	00109	BP PENSION FUND MONTANARELLA BRUNO		D	0	40.300	40.300	0,021	0,016
00074	00110	CALIFORNIA STATE TEACHERS MONTANARELLA BRUNO		D	0	45.631	45.631	0,024	0,018
00074	00111	THE RETIREMENT ANN PL FOR EMPL MONTANARELLA BRUNO		D	0	48.908	48.908	0,026	0,019
00074	00112	THE REGENTS OF THE UNIVERSITY MONTANARELLA BRUNO		D	0	51.760	51.760	0,027	0,020
00074	00113	PRUDENTIAL RETIREMENT MONTANARELLA BRUNO		D	0	52.986	52.986	0,028	0,021

giovedì 21 aprile 2011 - 12.30.58

**AUTOGRILL S.P.A.**  
**ASSEMBLEA ORDINARIA E STRAORDINARIA**  
**Convocazione : 1 - del : 21/04/2011**

**Mozione 04**

Scheda	Bigl.	Azionista Delegato	Vinc	Par.	Azioni in proprio	Azioni in delega	Totale	% su Cap. votante	% su Cap. soc.
00074	00114	FRESNO COUNTY EMPLOYEES' MONTANARELLA BRUNO		D	0	73.270	73.270	0,039	0,029
00074	00115	THE REGENTS OF THE UNIVERSITY MONTANARELLA BRUNO		D	0	73.696	73.696	0,039	0,029
00074	00116	HENDERSON INTERNATIONAL EQUITY MONTANARELLA BRUNO		D	0	75.305	75.305	0,040	0,030
00074	00117	CAISSE DE DEPOT ET PLACEMENT DU MONTANARELLA BRUNO		D	0	132.158	132.158	0,070	0,052
00074	00118	HONG KONG SPECIAL MONTANARELLA BRUNO		D	0	218.500	218.500	0,115	0,086
00074	00119	VALIC COMPANY I - FOREIGN VALUE MONTANARELLA BRUNO		D	0	730.314	730.314	0,386	0,287
00074	00120	JOHN HANCOCK TRUST MONTANARELLA BRUNO		D	0	746.445	746.445	0,395	0,293
00074	00121	JOHN HANCOCK FUNDS II MONTANARELLA BRUNO		D	0	949.325	949.325	0,502	0,373
00074	00122	QUEEN'S UNIVERSITY AT KINGSTON MONTANARELLA BRUNO		D	0	600	600	0	0
00074	00123	TD EUROPEAN INDEX FUND . MONTANARELLA BRUNO		D	0	631	631	0	0
00074	00124	AK STEEL CORPORATION MASTER MONTANARELLA BRUNO		D	0	645	645	0	0
00074	00125	PANAGORA GROUP TRUST . MONTANARELLA BRUNO		D	0	808	808	0	0
00074	00126	CIBC EUROPEAN INDEX FUND . MONTANARELLA BRUNO		D	0	867	867	0	0
00074	00127	TEACHERS' RETIREMENT SYSTEM OF MONTANARELLA BRUNO		D	0	870	870	0	0
00074	00128	MERCY INVESTMENT SERVICES MONTANARELLA BRUNO		D	0	1.088	1.088	0,001	0

giovedì 21 aprile 2011 - 12.30.58



**AUTOGRILL S.P.A.**  
**ASSEMBLEA ORDINARIA E STRAORDINARIA**  
**Convocazione : 1 - del : 21/04/2011**

**Mozione 04**

Scheda	Bigl.	Azionista Delegato	Vinc	Par.	Azioni in proprio	Azioni in delega	Totale	% su Cap. votante	% su Cap. soc.
00074	00129	CIBC INTERNATIONAL INDEX FUND MONTANARELLA BRUNO		D	0	1.687	1.687	0,001	0,001
00074	00130	TD INTERNATIONAL INDEX FUND MONTANARELLA BRUNO		D	0	1.908	1.908	0,001	0,001
00074	00131	FIRE AND POLICE PENSION MONTANARELLA BRUNO		D	0	2.068	2.068	0,001	0,001
00074	00132	THE BOSTON COMMON INTNL SOCIAL MONTANARELLA BRUNO		D	0	2.914	2.914	0,002	0,001
00074	00133	NEWTON D.AND ROCHELLE F.BECKER MONTANARELLA BRUNO		D	0	3.300	3.300	0,002	0,001
00074	00134	BNY MELLON EB COLLECTIVE MONTANARELLA BRUNO		D	0	3.381	3.381	0,002	0,001
00074	00135	FIRE AND POLICE PENSION ASSN MONTANARELLA BRUNO		D	0	3.610	3.610	0,002	0,001
00074	00136	BNY MELLON EB COLLECTIVE MONTANARELLA BRUNO		D	0	3.738	3.738	0,002	0,001
00074	00137	ROGERSCASEY TARGET SOLUTIONS MONTANARELLA BRUNO		D	0	3.843	3.843	0,002	0,002
00074	00138	SOUTHERN CALIFORNIA EDISON CO MONTANARELLA BRUNO		D	0	4.258	4.258	0,002	0,002
00074	00139	NEWTON D BECKER MONTANARELLA BRUNO		D	0	4.600	4.600	0,002	0,002
00074	00140	PRINCIPAL FUNDS MONTANARELLA BRUNO		D	0	4.672	4.672	0,002	0,002
00074	00141	PACIFIC GAS AND ELECTRIC MONTANARELLA BRUNO		D	0	4.908	4.908	0,003	0,002
00074	00142	PUBLIC EMPLOYEE RETIREMENT MONTANARELLA BRUNO		D	0	5.967	5.967	0,003	0,002
00074	00143	CF INTERNATIONAL STOCK INDEX MONTANARELLA BRUNO		D	0	6.898	6.898	0,004	0,003

**AUTOGRILL S.P.A.**  
**ASSEMBLEA ORDINARIA E STRAORDINARIA**  
**Convocazione : 1 - del : 21/04/2011**

**Mozione 04**

Scheda	Bigl.	Azionista Delegato	Vinc	Par.	Azioni in proprio	Azioni in delega	Totale	% su Cap. votante	% su Cap. soc.
00074	00144	BNY MELLON EB COLLECTIVE MONTANARELLA BRUNO		D	0	6.941	6.941	0,004	0,003
00074	00145	DREYFUS INDEX FUNDS INC MONTANARELLA BRUNO		D	0	6.976	6.976	0,004	0,003
00074	00146	WELLMARK OF SOUTH DAKOTA INC. MONTANARELLA BRUNO		D	0	7.718	7.718	0,004	0,003
00074	00147	DT INTERNATIONAL STOCK INDEX MONTANARELLA BRUNO		D	0	9.832	9.832	0,005	0,004
00074	00148	ALLSTATE INSURANCE COMPANY MONTANARELLA BRUNO		D	0	12.455	12.455	0,007	0,005
00074	00149	MINNESOTA LIFE INSURANCE MONTANARELLA BRUNO		D	0	13.281	13.281	0,007	0,005
00074	00150	TD EMERALD INTERNATIONAL MONTANARELLA BRUNO		D	0	13.964	13.964	0,007	0,005
00074	00151	NORTHERN MARIANA ISLANDS MONTANARELLA BRUNO		D	0	20.849	20.849	0,011	0,008
00074	00152	FONDS DE RESERVE POUR LES MONTANARELLA BRUNO		D	0	23.206	23.206	0,012	0,009
00074	00153	ALASKA PERMANENT FUND MONTANARELLA BRUNO		D	0	24.203	24.203	0,013	0,010
00074	00154	WELLMARK INC. . MONTANARELLA BRUNO		D	0	24.456	24.456	0,013	0,010
00074	00155	VIRGINIA RETIREMENT SYSTEM . MONTANARELLA BRUNO		D	0	25.651	25.651	0,014	0,010
00074	00156	FONDS DE RESERVE POUR LES MONTANARELLA BRUNO		D	0	28.947	28.947	0,015	0,011
00074	00157	STATE OF FLORIDA BIRTH-RELATED MONTANARELLA BRUNO		D	0	30.132	30.132	0,016	0,012
00074	00158	PUBLIC EMPLOYEES RETIREMENT MONTANARELLA BRUNO		D	0	33.364	33.364	0,018	0,013

giovedì 21 aprile 2011 - 12.30.58

**AUTOGRILL S.P.A.**  
**ASSEMBLEA ORDINARIA E STRAORDINARIA**

**Convocazione : 1 - del : 21/04/2011**

**Mozione 04**

Scheda	Bigl.	Azionista Delegato	Vinc	Par.	Azioni in proprio	Azioni in delega	Totale	% su Cap. votante	% su Cap. soc.
00074	00159	GGOF GLOBAL SMALL CAP FUND . MONTANARELLA BRUNO		D	0	42.025	42.025	0,022	0,017
00074	00160	FONDS DE RESERVE POUR LES MONTANARELLA BRUNO		D	0	54.759	54.759	0,029	0,022
00074	00161	OPEC FUND FOR INTERNATIONAL MONTANARELLA BRUNO		D	0	56.400	56.400	0,030	0,022
00074	00162	MELLON BANK NA EMPLOYEE MONTANARELLA BRUNO		D	0	63.871	63.871	0,034	0,025
00074	00163	INVESCO FUNDS SERIES 4 MONTANARELLA BRUNO		D	0	70.500	70.500	0,037	0,028
00074	00164	AVA EUROPE 4 MONTANARELLA BRUNO		D	0	74.762	74.762	0,040	0,029
00074	00165	FONDS DE RESERVE POUR LES MONTANARELLA BRUNO		D	0	75.600	75.600	0,040	0,030
00074	00166	FIDELITY CONCORD STREET TRUST: MONTANARELLA BRUNO		D	0	90.324	90.324	0,048	0,036
00074	00167	FLORIDA RETIREMENT SYSTEM . MONTANARELLA BRUNO		D	0	93.657	93.657	0,050	0,037
00074	00168	THE BOARD OF PENSIONS OF THE MONTANARELLA BRUNO		D	0	101.763	101.763	0,054	0,040
00074	00169	GLAXOSMITHKLINE MASTER MONTANARELLA BRUNO		D	0	163.185	163.185	0,086	0,064
00074	00170	INVESCO PERPETUAL GLOBAL MONTANARELLA BRUNO		D	0	235.000	235.000	0,124	0,092
00074	00171	INVESCO FUNDS SERIES 4 MONTANARELLA BRUNO		D	0	240.000	240.000	0,127	0,094
00074	00172	PUBLIC EMPLOYEES RETIREMENT MONTANARELLA BRUNO		D	0	263.088	263.088	0,139	0,103
00074	00173	PUBLIC EMPLOYEES RETIREMENT MONTANARELLA BRUNO		D	0	294.500	294.500	0,156	0,116

giovedì 21 aprile 2011 - 12.30.58

**AUTOGRILL S.P.A.**  
**ASSEMBLEA ORDINARIA E STRAORDINARIA**  
**Convocazione : 1 - del : 21/04/2011**

**Mozione 04**

Scheda	Bigl.	Azionista Delegato	Vinc	Par.	Azioni in proprio	Azioni in delega	Totale	% su Cap. votante	% su Cap. soc.
00074	00174	THE BANK OF NEW YORK MELLON SA MONTANARELLA BRUNO		D	0	1.585.207	1.585.207	0,838	0,623
00074	00175	THE NORTHWESTERN MUTUAL LIFE MONTANARELLA BRUNO		D	0	1.957	1.957	0,001	0,001
00074	00176	THE NORTHWESTERN MUTUAL LIFE MONTANARELLA BRUNO		D	0	6.271	6.271	0,003	0,002
00074	00177	ACBERNSTEIN FCP MONTANARELLA BRUNO		D	0	67.800	67.800	0,036	0,027
00074	00178	ACMGI EUROPEAN VALUE MONTANARELLA BRUNO		D	0	129.700	129.700	0,069	0,051
00078	00001	WASHINGTON STATE INVESTMENT MONTANARELLA BRUNO		D	0	52.548	52.548	0,028	0,021
00079	00001	LABOR PENSION FUND SUPERVISORY MONTANARELLA BRUNO		D	0	454	454	0	0
00079	00002	BLACKROCK INVESTMENT MONTANARELLA BRUNO		D	0	580	580	0	0
00079	00003	BLACKROCK INDEXED ALL-COUNTRY MONTANARELLA BRUNO		D	0	772	772	0	0
00079	00004	EQ ADVISORS TRUST- MONTANARELLA BRUNO		D	0	893	893	0	0
00079	00005	BLACKROCK INSTITUTIONAL POOLED MONTANARELLA BRUNO		D	0	1.142	1.142	0,001	0
00079	00006	THE TRUSTEE FOR INTERNATIONAL MONTANARELLA BRUNO		D	0	1.807	1.807	0,001	0,001
00079	00007	NATIONAL COUNCIL FOR SOCIAL SEC MONTANARELLA BRUNO		D	0	2.260	2.260	0,001	0,001
00079	00008	EQ ADVISORS TRUST-AXA TACTICAL MONTANARELLA BRUNO		D	0	2.340	2.340	0,001	0,001
00079	00009	AXA PREMIER VIP TRUST - MONTANARELLA BRUNO		D	0	2.955	2.955	0,002	0,001

giovedì 21 aprile 2011 - 12.30.58

AUTOGRILL S.P.A.

ASSEMBLEA ORDINARIA E STRAORDINARIA

Convocazione : 1 - del : 21/04/2011

Mozione 04

Scheda	Bigl.	Azionista Delegato	Vinc	Par.	Azioni in proprio	Azioni in delega	Totale	% su Cap. votante	% su Cap. soc.
00079	00010	BLACKROCK INDEX SELECTION FUND MONTANARELLA BRUNO	D		0	4.695	4.695	0,002	0,002
00079	00011	A I DUPONT TESTAMENTARY TRUST MONTANARELLA BRUNO	D		0	4.905	4.905	0,003	0,002
00079	00012	EQ ADVISORS TRUST - MONTANARELLA BRUNO	D		0	5.993	5.993	0,003	0,002
00079	00013	STATE OF INDIANA, PUBLIC MONTANARELLA BRUNO	D		0	6.736	6.736	0,004	0,003
00079	00014	EQ ADVISORS - AXA TACTICAL MONTANARELLA BRUNO	D		0	7.160	7.160	0,004	0,003
00079	00015	BLACKROCK AUSTRALIA LTD AS MONTANARELLA BRUNO	D		0	7.627	7.627	0,004	0,003
00079	00016	EQ ADVISORS TRUST - EQ/GLOBAL MONTANARELLA BRUNO	D		0	8.219	8.219	0,004	0,003
00079	00017	LONDON BOROUGH OF SOUTHWARK MONTANARELLA BRUNO	D		0	8.352	8.352	0,004	0,003
00079	00018	MASTER INTERNATIONAL INDEX MONTANARELLA BRUNO	D		0	9.990	9.990	0,005	0,004
00079	00019	IBM PENSION PLAN MONTANARELLA BRUNO	D		0	11.552	11.552	0,006	0,005
00079	00020	INVIT INTERNATIONAL INDEX FUND MONTANARELLA BRUNO	D		0	13.097	13.097	0,007	0,005
00079	00021	NATIONWIDE INTERNATIONAL INDEX MONTANARELLA BRUNO	D		0	15.333	15.333	0,008	0,006
00079	00022	BLACKROCK INDEX SELECTION FUND MONTANARELLA BRUNO	D		0	48.088	48.088	0,025	0,019
00079	00023	THE MASTER TRUST BANK OF JAPAN, MONTANARELLA BRUNO	D		0	109.536	109.536	0,058	0,043
00079	00024	BLACKROCK ASSET MANAGEMENT MONTANARELLA BRUNO	D		0	277.212	277.212	0,147	0,109

giovedì 21 aprile 2011 - 12.30.58

**AUTOGRILL S.P.A.**  
**ASSEMBLEA ORDINARIA E STRAORDINARIA**  
**Convocazione : 1 - del : 21/04/2011**

**Mozione 04**

Scheda	Bigl.	Azionista Delegato	Vinc	Par.	Azioni in proprio	Azioni in delega	Totale	% su Cap. votante	% su Cap. soc.
00079	00025	ARCHITAS MULTI-MANAGER (SA) MONTANARELLA BRUNO		D	0	23	23	0	0
00079	00026	ENHANCED GLOBAL SERIES OF MONTANARELLA BRUNO		D	0	468	468	0	0
00079	00027	SC BLACKROCK INTERNATIONAL MONTANARELLA BRUNO		D	0	548	548	0	0
00079	00028	WESTPAC STAFF SUPERANNUATION MONTANARELLA BRUNO		D	0	758	758	0	0
00079	00029	RUSSELL DEVELOPED EX-U.S. LARGE MONTANARELLA BRUNO		D	0	775	775	0	0
00079	00030	ISHARES MSCI ACWI EX US MONTANARELLA BRUNO		D	0	996	996	0,001	0
00079	00031	CONNECTICUT GENERAL LIFE MONTANARELLA BRUNO		D	0	1.217	1.217	0,001	0
00079	00032	PEOPLE'S BANK OF CHINA MONTANARELLA BRUNO		D	0	1.466	1.466	0,001	0,001
00079	00033	INTERNATIONAL EQUITY INDEX PLUS MONTANARELLA BRUNO		D	0	2.493	2.493	0,001	0,001
00079	00034	STATE FARM VARIABLE PRODUCT MONTANARELLA BRUNO		D	0	2.603	2.603	0,001	0,001
00079	00035	UAW RETIREE MEDICAL BENEFITS MONTANARELLA BRUNO		D	0	2.647	2.647	0,001	0,001
00079	00036	CONSOLIDATED EDISON MONTANARELLA BRUNO		D	0	3.230	3.230	0,002	0,001
00079	00037	BLACKROCK INSTITUTIONAL TRUST MONTANARELLA BRUNO		D	0	3.234	3.234	0,002	0,001
00079	00038	UAW RETIREE MEDICAL BENEFITS MONTANARELLA BRUNO		D	0	5.190	5.190	0,003	0,002
00079	00039	UAW RETIREE MEDICAL BENEFITS MONTANARELLA BRUNO		D	0	6.611	6.611	0,003	0,003

giovedì 21 aprile 2011 - 12.30.58

**AUTOGRILL S.P.A.**  
**ASSEMBLEA ORDINARIA E STRAORDINARIA**  
**Convocazione : 1 - del : 21/04/2011**

**Mozione 04**

Scheda	Bigl.	Azionista Delegato	Vinc	Par.	Azioni in proprio	Azioni in delega	Totale	% su Cap. votante	% su Cap. soc.
00079	00040	BLACKROCK CDN MSCI EAFE INDEX MONTANARELLA BRUNO		D	0	7.289	7.289	0,004	0,003
00079	00041	ISHARES MSCI KOKUSAI INDEX FUND MONTANARELLA BRUNO		D	0	7.668	7.668	0,004	0,003
00079	00042	BLACKROCK INSTITUTIONAL TRUST MONTANARELLA BRUNO		D	0	8.254	8.254	0,004	0,003
00079	00043	BGI MSCI EMU IMI INDEX FUND B MONTANARELLA BRUNO		D	0	13.573	13.573	0,007	0,005
00079	00044	BLACKROCK INSTITUTIONAL TRUST MONTANARELLA BRUNO		D	0	14.357	14.357	0,008	0,006
00079	00045	STICHTING PHILIPS PENSIOENFONDS MONTANARELLA BRUNO		D	0	19.329	19.329	0,010	0,008
00079	00046	BLACKROCK CDN MSCI EAFE EQUITY MONTANARELLA BRUNO		D	0	20.824	20.824	0,011	0,008
00079	00047	ISHARES PUBLIC LIMITED COMPANY MONTANARELLA BRUNO		D	0	20.954	20.954	0,011	0,008
00079	00048	BGI MSCI EAFE EQUITY INDEX MONTANARELLA BRUNO		D	0	23.334	23.334	0,012	0,009
00079	00049	BLACKROCK INSTITUTIONAL TRUST MONTANARELLA BRUNO		D	0	24.511	24.511	0,013	0,010
00079	00050	FLOURISH INVESTMENT MONTANARELLA BRUNO		D	0	25.698	25.698	0,014	0,010
00079	00051	ISHARES MSCI EAFE GROWTH INDEX MONTANARELLA BRUNO		D	0	26.627	26.627	0,014	0,010
00079	00052	ISHARES II PUBLIC LIMITED MONTANARELLA BRUNO		D	0	27.242	27.242	0,014	0,011
00079	00053	BLACKROCK INSTITUTIONAL TRUST MONTANARELLA BRUNO		D	0	29.923	29.923	0,016	0,012
00079	00054	PEOPLE'S BANK OF CHINA MONTANARELLA BRUNO		D	0	33.543	33.543	0,018	0,013

giovedì 21 aprile 2011 - 12.30.58

**AUTOGRILL S.P.A.**

**ASSEMBLEA ORDINARIA E STRAORDINARIA**

Convocazione : 1 - del : 21/04/2011

**Mozione 04**

Scheda	Bigl.	Azionista Delegato	Vinc	Par.	Azioni in proprio	Azioni in delega	Totale	% su Cap. votante	% su Cap. soc.
00079	00055	ISHARES MSCI EMU INDEX FUND (EX MONTANARELLA BRUNO		D	0	36.811	36.811	0,019	0,014
00079	00056	BLACKROCK INSTITUTIONAL TRUST MONTANARELLA BRUNO		D	0	43.092	43.092	0,023	0,017
00079	00057	BGI MSCI EUROPE EQUITY INDEX MONTANARELLA BRUNO		D	0	47.906	47.906	0,025	0,019
00079	00058	BLACKROCK INSTITUTIONAL TRUST MONTANARELLA BRUNO		D	0	72.556	72.556	0,038	0,029
00079	00059	ISHARES MSCI ITALY INDEX FUND MONTANARELLA BRUNO		D	0	84.287	84.287	0,045	0,033
00079	00060	MSCI EQUITY INDEX FUND B-ITALY MONTANARELLA BRUNO		D	0	88.524	88.524	0,047	0,035
00079	00061	BLACKROCK INSTITUTIONAL TRUST MONTANARELLA BRUNO		D	0	163.020	163.020	0,086	0,064
00079	00062	BLACKROCK INSTITUTIONAL TRUST MONTANARELLA BRUNO		D	0	193.405	193.405	0,102	0,076
00079	00063	ISHARES MSCI EAFE INDEX FUND (EX MONTANARELLA BRUNO		D	0	455.034	455.034	0,241	0,179
00079	00064	LUCENT TECHNOLOGIES INC. MONTANARELLA BRUNO		D	0	2.431	2.431	0,001	0,001
00079	00065	AZL INTERNATIONAL INDEX FUND MONTANARELLA BRUNO		D	0	3.376	3.376	0,002	0,001
00079	00066	CONSTRUCTION AND BUILDING MONTANARELLA BRUNO		D	0	4.276	4.276	0,002	0,002
00079	00067	PUBLIC EMPLOYEES RETIREMENT MONTANARELLA BRUNO		D	0	7.825	7.825	0,004	0,003
00079	00068	TREASURER OF THE STATE OF MONTANARELLA BRUNO		D	0	16.585	16.585	0,009	0,007
00079	00069	ESB GENERAL EMPLOYEES MONTANARELLA BRUNO		D	0	19.059	19.059	0,010	0,007

giovedì 21 aprile 2011 - 12.30.58



**AUTOGRILL S.P.A.**  
**ASSEMBLEA ORDINARIA E STRAORDINARIA**  
**Convocazione : 1 - del : 21/04/2011**

**Mozione 04**

Scheda	Bigl.	Azionista Delegato	Vinc	Par.	Azioni in proprio	Azioni in delega	Totale	% su Cap. votante	% su Cap. soc.
00079	00070	TEXAS EDUCATION AGENCY . MONTANARELLA BRUNO	D		0	37.435	37.435	0,020	0,015
00082	00001	LOF EUROZONE SMALL AND MID MONTANARELLA BRUNO	D		0	400.000	400.000	0,211	0,157
00083	00001	KEYCORP MONTANARELLA BRUNO	D		0	4.451	4.451	0,002	0,002
00084	00001	GMO GLOBAL ACTIVE EQUITY FUND MONTANARELLA BRUNO	D		0	37.350	37.350	0,020	0,015
00084	00002	PEPSICO MASTER RETIREMENT MONTANARELLA BRUNO	D		0	45.955	45.955	0,024	0,018
00084	00003	CITY OF MILWAUKEE EMPLOY MONTANARELLA BRUNO	D		0	57.358	57.358	0,030	0,023
00084	00004	GMO FOREIGN SMALL COMPANIES MONTANARELLA BRUNO	D		0	389.323	389.323	0,206	0,153
00084	00005	GMO FOREIGN FUND MONTANARELLA BRUNO	D		0	576.403	576.403	0,305	0,227
00084	00006	GMO ERISA POOL MONTANARELLA BRUNO	D		0	626.386	626.386	0,331	0,246
00084	00007	JOHNSON & JOHNSON PENSION & MONTANARELLA BRUNO	D		0	73.879	73.879	0,039	0,029
00084	00008	INTERNATIONAL BANK FOR MONTANARELLA BRUNO	D		0	40.561	40.561	0,021	0,016
00084	00009	TREASURER OF THE STATE OF MONTANARELLA BRUNO	D		0	291.558	291.558	0,154	0,115
00085	00001	WEST SUBURBAN RETIREMENT MONTANARELLA BRUNO	D		0	79	79	0	0
00085	00002	RESURRECTION HEALTH CARE MONTANARELLA BRUNO	D		0	270	270	0	0
00085	00003	RESURRECTION HEALTH CARE MONTANARELLA BRUNO	D		0	601	601	0	0

**AUTOGRILL S.P.A.**  
**ASSEMBLEA ORDINARIA E STRAORDINARIA**  
**Convocazione : 1 - del : 21/04/2011**

**Mozione 04**

Scheda	Bigl.	Azionista Delegato	Vinc	Par.	Azioni in proprio	Azioni in delega	Totale	% su Cap. votante	% su Cap. soc.
00085	00004	SDA INTERNATIONAL EQUITY INDEX MONTANARELLA BRUNO		D	0	1.925	1.925	0,001	0,001
00085	00005	HARTFORD LIFE INSURANCE MONTANARELLA BRUNO		D	0	2.588	2.588	0,001	0,001
00085	00006	CHURCH COMMISSIONERS FOR MONTANARELLA BRUNO		D	0	4.943	4.943	0,003	0,002
00085	00007	COMMONWEALTH OF PENNSYLVANIA MONTANARELLA BRUNO		D	0	6.148	6.148	0,003	0,002
00085	00008	UTAH STATE RETIREMENT SYSTEMS MONTANARELLA BRUNO		D	0	6.943	6.943	0,004	0,003
00085	00009	SCHWAB FUNDAM INTER SMALL-M MONTANARELLA BRUNO		D	0	9.984	9.984	0,005	0,004
00085	00010	STICHG BEWR BEROPSVR MONTANARELLA BRUNO		D	0	22.700	22.700	0,012	0,009
00085	00011	STICHTING DELA DEPOSITARY AND MONTANARELLA BRUNO		D	0	43.494	43.494	0,023	0,017
00085	00012	CALIFORNIA PUBLIC EMPLOYEES MONTANARELLA BRUNO		D	0	492	492	0	0
00085	00013	HARTFORD LIFE INSURANCE MONTANARELLA BRUNO		D	0	1.169	1.169	0,001	0
00085	00014	THRIVENT AGGRESSIVE ALLOCATION MONTANARELLA BRUNO		D	0	4.300	4.300	0,002	0,002
00085	00015	THRIVENT MODERATE ALLOCATION MONTANARELLA BRUNO		D	0	5.100	5.100	0,003	0,002
00085	00016	THRIVENT AGGRESSIVE ALLOCATION MONTANARELLA BRUNO		D	0	5.800	5.800	0,003	0,002
00085	00017	THRIVENT MODERATELY AGGRESSIVE MONTANARELLA BRUNO		D	0	7.200	7.200	0,004	0,003
00085	00018	SCHWAB INTERNATIONAL EQUITY MONTANARELLA BRUNO		D	0	9.936	9.936	0,005	0,004

glovedì 21 aprile 2011 - 12.30.58

**AUTOGRILL S.P.A.**  
**ASSEMBLEA ORDINARIA E STRAORDINARIA**  
**Convocazione : 1 - del : 21/04/2011**

**Mozione 04**

Scheda	Bigl.	Azionista Delegato	Vinc	Par.	Azioni in proprio	Azioni in delega	Totale	% su Cap. votante	% su Cap. soc.
00085	00019	THRIVENT MODERATE ALLOCATION MONTANARELLA BRUNO		D	0	13.800	13.800	0,007	0,005
00085	00020	THRIVENT MODERATELY AGGRESSIVE MONTANARELLA BRUNO		D	0	15.200	15.200	0,008	0,006
00085	00021	RIDGEWORTH INTERNATIONAL MONTANARELLA BRUNO		D	0	15.770	15.770	0,008	0,006
00085	00022	CALIFORNIA PUBLIC EMPLOYEES MONTANARELLA BRUNO		D	0	31.704	31.704	0,017	0,012
00085	00023	RIDGEWORTH INTERNATIONAL MONTANARELLA BRUNO		D	0	74.800	74.800	0,040	0,029
00085	00024	CALIFORNIA PUBLIC EMPLOYEES MONTANARELLA BRUNO		D	0	181.251	181.251	0,096	0,071
00085	00025	STICHTING BEWAARNEMING APG-IS2 MONTANARELLA BRUNO		D	0	1.863	1.863	0,001	0,001
00085	00026	STRUCTURA-ASYMMETRY EUROPE MONTANARELLA BRUNO		D	0	2.848	2.848	0,002	0,001
00085	00027	CAAM DYNALION EUROPE (CA) - L025 MONTANARELLA BRUNO		D	0	2.850	2.850	0,002	0,001
00085	00028	FCP ICARE MONTANARELLA BRUNO		D	0	3.022	3.022	0,002	0,001
00085	00029	STRUCTURA - SMART EURO EQUITIES MONTANARELLA BRUNO		D	0	7.747	7.747	0,004	0,003
00085	00030	REUNICA CAAM ACTIONS MONTANARELLA BRUNO		D	0	8.152	8.152	0,004	0,003
00085	00031	AMUNDI FUNDS INDEX EURO MONTANARELLA BRUNO		D	0	9.320	9.320	0,005	0,004
00085	00032	AMUNDI FUNDS INDEX EUROPE MONTANARELLA BRUNO		D	0	11.130	11.130	0,006	0,004
00085	00033	PETTELAAR EFFECTENBEW INZ MONTANARELLA BRUNO		D	0	12.815	12.815	0,007	0,005

giovedì 21 aprile 2011 - 12.30.58

**AUTOGRILL S.P.A.**  
**ASSEMBLEA ORDINARIA E STRAORDINARIA**  
**Convocazione : 1 - del : 21/04/2011**

**Mozione 04**

Scheda	Bigl.	Azionista Delegato	Vinc	Par.	Azioni in proprio	Azioni in delega	Totale	% su Cap. votante	% su Cap. soc.
00085	00034	NADAUD MONTANARELLA BRUNO		D	0	16.840	16.840	0,009	0,007
00085	00035	AMUNDI FUNDS EUROPE SMALLER MONTANARELLA BRUNO		D	0	28.495	28.495	0,015	0,011
00085	00036	FCP AGIRC INDO MONTANARELLA BRUNO		D	0	30.000	30.000	0,016	0,012
00085	00037	FCP FDRN SGAM MONTANARELLA BRUNO		D	0	33.000	33.000	0,017	0,013
00085	00038	LION FLAMME MONTANARELLA BRUNO		D	0	33.000	33.000	0,017	0,013
00085	00039	INDOCAM FLAMME MONTANARELLA BRUNO		D	0	35.000	35.000	0,019	0,014
00085	00040	FCP ARRCO LONG TERME D MONTANARELLA BRUNO		D	0	70.000	70.000	0,037	0,028
00085	00041	STICHTING DEPOSITARY APG MONTANARELLA BRUNO		D	0	88.704	88.704	0,047	0,035
00085	00042	CARP - INDO MONTANARELLA BRUNO		D	0	97.000	97.000	0,051	0,038
00085	00043	CAAM MIDCAP EURO MONTANARELLA BRUNO		D	0	112.985	112.985	0,060	0,044
00085	00044	FCP VILLIERS DIVERSIFIE SGAM MONTANARELLA BRUNO		D	0	300.000	300.000	0,159	0,118
00085	00045	CAAM MIDVALEURS EUROPE MONTANARELLA BRUNO		D	0	433.221	433.221	0,229	0,170
00085	00046	CHILDREN S HEALTHCARE OF MONTANARELLA BRUNO		D	0	3.467	3.467	0,002	0,001
00085	00047	HARTFORD INTERNATIONAL GLOBAL MONTANARELLA BRUNO		D	0	8.524	8.524	0,005	0,003
00085	00048	S2G MONTANARELLA BRUNO		D	0	11.150	11.150	0,006	0,004

giovedì 21 aprile 2011 - 12.30.58

**AUTOGRILL S.P.A.**  
**ASSEMBLEA ORDINARIA E STRAORDINARIA**  
**Convocazione : 1 - del : 21/04/2011**

**Mozione 04**

Scheda	Bigl.	Azionista Delegato	Vinc	Par.	Azioni in proprio	Azioni in delega	Totale	% su Cap. votante	% su Cap. soc.
00085	00049	S2G MONTANARELLA BRUNO		D	0	37.944	37.944	0,020	0,015
00085	00050	ETOILE GESTION MONTANARELLA BRUNO		D	0	53.245	53.245	0,028	0,021
00085	00051	ETOILE GESTION MONTANARELLA BRUNO		D	0	70.000	70.000	0,037	0,028
00085	00052	ETOILE GESTION MONTANARELLA BRUNO		D	0	75.000	75.000	0,040	0,029
00085	00053	ETOILE GESTION MONTANARELLA BRUNO		D	0	159.000	159.000	0,084	0,063
00085	00054	S2G MONTANARELLA BRUNO		D	0	192.819	192.819	0,102	0,076
00085	00055	AMUNDI LUXEMBOURG MONTANARELLA BRUNO		D	0	215.067	215.067	0,114	0,085
00090	00001	FABRIS CARLO VENEZIANO GIANFRANCO		D	0	4	4	0	0
<b>Totale CONTRARI</b>							29.349.352	15,514	11,537



**AUTOGRILL S.P.A.**  
**ASSEMBLEA ORDINARIA**  
**E**  
**STRAORDINARIA**  
**21 aprile 2011**

**Parte Ordinaria**

**Punto 4 all'ordine del giorno**

**Autorizzazione acquisto azioni proprie**

**AUTOGRILL S.P.A.**  
**ASSEMBLEA ORDINARIA E STRAORDINARIA**  
**Convocazione : 1 - del : 21/04/2011**  
**Mozione 05**

	<b>In proprio</b>	<b>In delega</b>	<b>Totale</b>	<b>% su Cap. votante</b>	<b>% su Cap. soc.</b>
<b>Favorevoli</b>	<b>150.818.903</b>	<b>37.874.733</b>	<b>188.693.636</b>	99,742	74,172
<b>Contrari</b>	-	<b>488.245</b>	<b>488.245</b>	0,258	0,192
<b>Totale delle azioni in sala al momento del voto</b>			<b>189.181.881</b>		74,364



**AUTOGRILL S.P.A.**  
**ASSEMBLEA ORDINARIA E STRAORDINARIA**  
**Convocazione : 1 - del : 21/04/2011**

**Mozione 05**

Scheda	Bigl.	Azionista Delegato	Vinc	Par.	Azioni in proprio	Azioni in delega	Totale	% su Cap. votante	% su Cap. soc.
<b>FAVOREVOLI</b>									
00071	00001	WEST MIDLANDS METROPOLITAN MONTANARELLA BRUNO		D	0	23.000	23.000	0,012	0,009
00071	00002	WEST YORKSHIRE PENSION FUND MONTANARELLA BRUNO		D	0	50.000	50.000	0,026	0,020
00072	00001	FCP NATIXIS IONIS MONTANARELLA BRUNO		D	0	44	44	0	0
00072	00002	FCPE NATIXIS AVENIR MIXTE MONTANARELLA BRUNO		D	0	1.849	1.849	0,001	0,001
00072	00003	FCPE FCP REGULIER AIR LIQUIDE MONTANARELLA BRUNO		D	0	2.376	2.376	0,001	0,001
00072	00004	OCP EPARGNE MONTANARELLA BRUNO		D	0	3.050	3.050	0,002	0,001
00072	00005	FCP ECUREUIL TONIQUE MONTANARELLA BRUNO		D	0	3.396	3.396	0,002	0,001
00072	00006	FCPE NATIXIS AVENIR 2 DYNAMIQUE MONTANARELLA BRUNO		D	0	5.504	5.504	0,003	0,002
00072	00007	AREVA DIVERSIFIE OBLIGATAIRE MONTANARELLA BRUNO		D	0	5.611	5.611	0,003	0,002
00072	00008	FCP HORIZON MONTANARELLA BRUNO		D	0	6.283	6.283	0,003	0,002
00072	00009	SAFRAN MIXTE MONTANARELLA BRUNO		D	0	6.608	6.608	0,003	0,003
00072	00010	HUTCHINSON ACTIONS MONTANARELLA BRUNO		D	0	6.720	6.720	0,004	0,003
00072	00011	FCPE NATIXIS AVENIR 5 RENDEMENT MONTANARELLA BRUNO		D	0	9.056	9.056	0,005	0,004
00072	00012	FCP FRUCTI EUROPE DEFENSIVES MONTANARELLA BRUNO		D	0	11.063	11.063	0,006	0,004
00072	00013	FCPE NATIXIS AVENIR 3 CROISSANCE MONTANARELLA BRUNO		D	0	14.340	14.340	0,008	0,006

AUTOGRILL S.P.A.

ASSEMBLEA ORDINARIA E STRAORDINARIA

Convocazione : 1 - del : 21/04/2011

Mozione 05

Scheda	Bigl.	Azionista Delegato	Vinc	Par.	Azioni in proprio	Azioni in delega	Totale	% su Cap. votante	% su Cap. soc.
00072	00014	CNP ASSUR VALEURS MONTANARELLA BRUNO		D	0	17.042	17.042	0,009	0,007
00072	00015	FCPE NATIXIS AVENIR 4 EQUILIBRE MONTANARELLA BRUNO		D	0	22.533	22.533	0,012	0,009
00072	00016	NATIXIS ES ACTIONS EURO MONTANARELLA BRUNO		D	0	27.018	27.018	0,014	0,011
00072	00017	FCPE SAFRAN DYNAMIQUE MONTANARELLA BRUNO		D	0	27.389	27.389	0,014	0,011
00072	00018	FCPE NATIXIS AVENIR 1 MONTANARELLA BRUNO		D	0	32.203	32.203	0,017	0,013
00072	00019	SICAV NATIXIS ACTIONS EUROPE MONTANARELLA BRUNO		D	0	34.513	34.513	0,018	0,014
00072	00020	FRUCTIFONDS VALEURS MONTANARELLA BRUNO		D	0	42.769	42.769	0,023	0,017
00072	00021	UNIVERS CNP 1 MONTANARELLA BRUNO		D	0	51.320	51.320	0,027	0,020
00072	00022	EGEPARGNE 2 MONTANARELLA BRUNO		D	0	227.812	227.812	0,120	0,090
00074	00001	THE MASTER TRUST BANK OF JAPAN, MONTANARELLA BRUNO		D	0	45	45	0	0
00074	00002	JAPAN TRUSTEE SERVICES BANK LTD MONTANARELLA BRUNO		D	0	74	74	0	0
00074	00003	ANDREW W. MELLON FOUNDATION MONTANARELLA BRUNO		D	0	430	430	0	0
00074	00004	OFI INSTITUTIONAL INTERNATIONAL MONTANARELLA BRUNO		D	0	700	700	0	0
00074	00005	CLEARWATER INTERNATIONAL FUND MONTANARELLA BRUNO		D	0	788	788	0	0
00074	00006	NORTHERN GLOBAL SUSTAINABILITY MONTANARELLA BRUNO		D	0	824	824	0	0
00074	00007	JAPAN TRUSTEE SERVICES BANK,LTD MONTANARELLA BRUNO		D	0	864	864	0	0

giovedì 21 aprile 2011 - 12.32.31

**AUTOGRILL S.P.A.**  
**ASSEMBLEA ORDINARIA E STRAORDINARIA**  
**Convocazione : 1 - del : 21/04/2011**

**Mozione 05**

Scheda	Bigl.	Azionista Delegato	Vinc	Par.	Azioni in proprio	Azioni in delega	Totale	% su Cap. votante	% su Cap. soc.
00074	00008	MANULIFE INTERNATIONAL EQUITY MONTANARELLA BRUNO		D	0	1.181	1.181	0,001	0
00074	00009	VANGUARD CARBON AWARE MONTANARELLA BRUNO		D	0	1.281	1.281	0,001	0,001
00074	00010	RBS LEGAL E GENERAL INTL INDEX MONTANARELLA BRUNO		D	0	1.691	1.691	0,001	0,001
00074	00011	PYRAMIS GLOBAL EX US INDEX FUND MONTANARELLA BRUNO		D	0	1.884	1.884	0,001	0,001
00074	00012	INCOME TRUST: FIDELITY S GLOBAL MONTANARELLA BRUNO		D	0	2.172	2.172	0,001	0,001
00074	00013	MORGAN STANLEY INVESTMENT MONTANARELLA BRUNO		D	0	2.228	2.228	0,001	0,001
00074	00014	VANTAGEPOINT OVERSEAS EQUITY MONTANARELLA BRUNO		D	0	2.307	2.307	0,001	0,001
00074	00015	AMONIS NV MONTANARELLA BRUNO		D	0	3.313	3.313	0,002	0,001
00074	00016	LJR LIMITED PARTNERSHIP MONTANARELLA BRUNO		D	0	3.381	3.381	0,002	0,001
00074	00017	T ROWE PRICE INTERNATIONAL MONTANARELLA BRUNO		D	0	3.786	3.786	0,002	0,001
00074	00018	CLERICAL MED INVEST GROUP MONTANARELLA BRUNO		D	0	3.935	3.935	0,002	0,002
00074	00019	BBH B FOR TMTBJ RE: MONTANARELLA BRUNO		D	0	4.159	4.159	0,002	0,002
00074	00020	NEW ZEALAND SUPERANNUATION MONTANARELLA BRUNO		D	0	4.403	4.403	0,002	0,002
00074	00021	STATE OF WYOMING, WYOMING MONTANARELLA BRUNO		D	0	4.616	4.616	0,002	0,002
00074	00022	BBH/THE MT BOJ LTD RE: GLB MONTANARELLA BRUNO		D	0	4.977	4.977	0,003	0,002

giovedì 21 aprile 2011 - 12.32.31

**AUTOGRILL S.P.A.**  
**ASSEMBLEA ORDINARIA E STRAORDINARIA**  
**Convocazione : 1 - del : 21/04/2011**

**Mozione 05**

Scheda	Bigl.	Azionista Delegato	Vinc	Par.	Azioni in proprio	Azioni in delega	Totale	% su Cap. votante	% su Cap. soc.
00074	00023	LOS ANGELES CITY EMPLOYEES MONTANARELLA BRUNO		D	0	5.704	5.704	0,003	0,002
00074	00024	VANGUARD FIDUCIARY TRUST MONTANARELLA BRUNO		D	0	5.855	5.855	0,003	0,002
00074	00025	JANTZI GLOBAL EQUITY FUND MONTANARELLA BRUNO		D	0	6.174	6.174	0,003	0,002
00074	00026	JANTZI BALANCED FUND MONTANARELLA BRUNO		D	0	6.360	6.360	0,003	0,003
00074	00027	LJR LIMITED PARTNERSHIP MONTANARELLA BRUNO		D	0	6.438	6.438	0,003	0,003
00074	00028	LAS OLAS EQUITY PARTNERS LP MONTANARELLA BRUNO		D	0	6.449	6.449	0,003	0,003
00074	00029	EQ ADVISORS - AXA TACTICAL MONTANARELLA BRUNO		D	0	6.680	6.680	0,004	0,003
00074	00030	FAMANDSFÖRENINGEN PENSAM MONTANARELLA BRUNO		D	0	7.591	7.591	0,004	0,003
00074	00031	VANGUARD TOTAL WORLD STOCK MONTANARELLA BRUNO		D	0	8.547	8.547	0,005	0,003
00074	00032	COMMINGLED PENSION TRUST FUND MONTANARELLA BRUNO		D	0	9.128	9.128	0,005	0,004
00074	00033	JAPAN TRUSTEE SERVICES BANK LTD MONTANARELLA BRUNO		D	0	10.403	10.403	0,005	0,004
00074	00034	JNL/MELLON CAPITAL MANAGEMENT MONTANARELLA BRUNO		D	0	11.225	11.225	0,006	0,004
00074	00035	HALIFAX INTL INVEST ICVC MONTANARELLA BRUNO		D	0	11.284	11.284	0,006	0,004
00074	00036	STATE OF NEW MEXICO STATE MONTANARELLA BRUNO		D	0	13.182	13.182	0,007	0,005
00074	00037	JPMORGAN INTERNATIONAL EQUITY MONTANARELLA BRUNO		D	0	18.332	18.332	0,010	0,007

giovedì 21 aprile 2011 - 12.32.31

**AUTOGRILL S.P.A.**  
**ASSEMBLEA ORDINARIA E STRAORDINARIA**  
**Convocazione : 1 - del : 21/04/2011**

**Mozione 05**

Scheda	Bigl.	Azionista Delegato	Vinc	Par.	Azioni in proprio	Azioni in delega	Totale	% su Cap. votante	% su Cap. soc.
00074	00038	TEMPLETON EUROPE FUND MONTANARELLA BRUNO		D	0	22.664	22.664	0,012	0,009
00074	00039	VANGUARD INTERNATIONAL SHARE MONTANARELLA BRUNO		D	0	23.139	23.139	0,012	0,009
00074	00040	GOVERNMENT OF NORWAY MONTANARELLA BRUNO		D	0	23.910	23.910	0,013	0,009
00074	00041	GOVERNMENT OF NORWAY MONTANARELLA BRUNO		D	0	24.780	24.780	0,013	0,010
00074	00042	INVESCO FUNDS II MONTANARELLA BRUNO		D	0	25.000	25.000	0,013	0,010
00074	00043	VANGUARD INVESTMENT SERIES, MONTANARELLA BRUNO		D	0	27.095	27.095	0,014	0,011
00074	00044	VANGUARD INVESTMENT SERIES, MONTANARELLA BRUNO		D	0	33.548	33.548	0,018	0,013
00074	00045	ROYAL BANK OF CANADA MONTANARELLA BRUNO		D	0	44.968	44.968	0,024	0,018
00074	00046	VANGUARD INVESTMENT SERIES, MONTANARELLA BRUNO		D	0	49.384	49.384	0,026	0,019
00074	00047	HSBC POOLED INVESTMENT FUND, MONTANARELLA BRUNO		D	0	52.100	52.100	0,028	0,020
00074	00048	NORGES BANK MONTANARELLA BRUNO		D	0	53.341	53.341	0,028	0,021
00074	00049	RBC INTERNATIONAL EQUITY FUND MONTANARELLA BRUNO		D	0	69.078	69.078	0,037	0,027
00074	00050	LEGAL&GENERAL EUROPEAN INDEX MONTANARELLA BRUNO		D	0	70.644	70.644	0,037	0,028
00074	00051	BBH FOR BBT TRST SWIRE GUT MONTANARELLA BRUNO		D	0	73.000	73.000	0,039	0,029
00074	00052	EMPLOYEES RETIREMENT SYSTEM OF MONTANARELLA BRUNO		D	0	81.100	81.100	0,043	0,032

giovedì 21 aprile 2011 - 12.32.31

**AUTOGRILL S.P.A.**  
**ASSEMBLEA ORDINARIA E STRAORDINARIA**  
**Convocazione : 1 - del : 21/04/2011**

**Mozione 05**

Scheda	Bigl.	Azionista Delegato	Vinc	Par.	Azioni in proprio	Azioni in delega	Totale	% su Cap. votante	% su Cap. soc.
00074	00053	MERCHANT INVESTORS ASSURANCE MONTANARELLA BRUNO		D	0	81.800	81.800	0,043	0,032
00074	00054	ACBERNSTEIN EUROPEAN MONTANARELLA BRUNO		D	0	83.400	83.400	0,044	0,033
00074	00055	EXELON CORPORATION PENSION MONTANARELLA BRUNO		D	0	85.816	85.816	0,045	0,034
00074	00056	PRIVAT CLIENT GLOBAL SMALL CAP MONTANARELLA BRUNO		D	0	101.500	101.500	0,054	0,040
00074	00057	RBC BALANCED GROWTH FUND MONTANARELLA BRUNO		D	0	102.065	102.065	0,054	0,040
00074	00058	VANGUARD FTSE ALL-WORLD EX US MONTANARELLA BRUNO		D	0	102.406	102.406	0,054	0,040
00074	00059	VANGUARD TAX-MANAGED MONTANARELLA BRUNO		D	0	104.655	104.655	0,055	0,041
00074	00060	VANGUARD DEVELOP MARKET INDEX MONTANARELLA BRUNO		D	0	112.596	112.596	0,060	0,044
00074	00061	FRANKLIN TEMPLETON INVESTMENT MONTANARELLA BRUNO		D	0	113.300	113.300	0,060	0,045
00074	00062	SYNTRUS ACHMEA MULTI MANAGER MONTANARELLA BRUNO		D	0	121.161	121.161	0,064	0,048
00074	00063	VANGUARD EUROPEAN STOCK INDEX MONTANARELLA BRUNO		D	0	125.202	125.202	0,066	0,049
00074	00064	FRANKLIN TEMPLETON INVESTMENT MONTANARELLA BRUNO		D	0	191.085	191.085	0,101	0,075
00074	00065	RBC PRIVATE EUROPEAN EQUITY MONTANARELLA BRUNO		D	0	202.990	202.990	0,107	0,080
00074	00066	VANGUARD TOTAL INTERNATIONAL MONTANARELLA BRUNO		D	0	339.703	339.703	0,180	0,134
00074	00067	NEW YORK STATE COMMON MONTANARELLA BRUNO		D	0	475.428	475.428	0,251	0,187

giovedì 21 aprile 2011 - 12.32.31

**AUTOGRILL S.P.A.**  
**ASSEMBLEA ORDINARIA E STRAORDINARIA**  
**Convocazione : 1 - del : 21/04/2011**

**Mozione 05**

Scheda	Bigl.	Azionista Delegato	Vinc	Par.	Azioni in proprio	Azioni in delega	Totale	% su Cap. votante	% su Cap. soc.
00074	00068	INVESCO ACTIONS EUROPE MONTANARELLA BRUNO		D	0	519.919	519.919	0,275	0,204
00074	00069	RBC BALANCED FUND MONTANARELLA BRUNO		D	0	566.673	566.673	0,300	0,223
00074	00070	GOVERNMENT OF NORWAY MONTANARELLA BRUNO		D	0	1.577.784	1.577.784	0,834	0,620
00074	00071	FRANKLIN TEMPLETON VARIAB. MONTANARELLA BRUNO		D	0	1.655.033	1.655.033	0,875	0,651
00074	00072	RBC EUROPEAN EQUITY FUND MONTANARELLA BRUNO		D	0	2.078.892	2.078.892	1,099	0,817
00074	00073	TEMPLETON FOREIGN FUND MONTANARELLA BRUNO		D	0	3.675.466	3.675.466	1,943	1,445
00074	00074	STANDARD LIFE INVESTMENT MONTANARELLA BRUNO		D	0	650	650	0	0
00074	00075	IRISH LIFE ASSURANCE MONTANARELLA BRUNO		D	0	1.106	1.106	0,001	0
00074	00076	CITITRUST LTD MONTANARELLA BRUNO		D	0	2.079	2.079	0,001	0,001
00074	00077	LEGAL AND GENERAL ASSURANCE MONTANARELLA BRUNO		D	0	7.300	7.300	0,004	0,003
00074	00078	LAZARD ASSET MANAGEMENT LTD. MONTANARELLA BRUNO		D	0	479.525	479.525	0,253	0,188
00074	00079	CALIFORNIA STATE TEACHERS MONTANARELLA BRUNO		D	0	38	38	0	0
00074	00080	COSMOPOLITAN INVESTMENT FUND MONTANARELLA BRUNO		D	0	61	61	0	0
00074	00081	WELLS FARGO MASTER TRUST MONTANARELLA BRUNO		D	0	334	334	0	0
00074	00082	BLACKROCK INST TRUST CO N.A. INV MONTANARELLA BRUNO		D	0	356	356	0	0

**AUTOGRILL S.P.A.**  
**ASSEMBLEA ORDINARIA E STRAORDINARIA**  
**Convocazione : 1 - del : 21/04/2011**

**Mozione 05**

Scheda	Bigl.	Azionista Delegato	Vinc	Par.	Azioni in proprio	Azioni in delega	Totale	% su Cap. votante	% su Cap. soc.
00074	00083	JOHN HANCOCK INSURANCE MONTANARELLA BRUNO		D	0	553	553	0	0
00074	00084	ARIZONA STATE RETIREMENT MONTANARELLA BRUNO		D	0	609	609	0	0
00074	00085	MANULIFE ASSET MANAGEMENT MONTANARELLA BRUNO		D	0	688	688	0	0
00074	00086	DWS LIFECYCLE LONG RANGE FUND MONTANARELLA BRUNO		D	0	1.184	1.184	0,001	0
00074	00087	ALASKA COMMON TRUST FUND MONTANARELLA BRUNO		D	0	1.505	1.505	0,001	0,001
00074	00088	GENERAL CONFERENCE MONTANARELLA BRUNO		D	0	1.529	1.529	0,001	0,001
00074	00089	VANGUARD INV F ICVC-VANGUARD MONTANARELLA BRUNO		D	0	1.709	1.709	0,001	0,001
00074	00090	TEACHER RETIREMENT SYSTEM OF MONTANARELLA BRUNO		D	0	1.792	1.792	0,001	0,001
00074	00091	CALVERT VP EAFE INTERNATIONAL MONTANARELLA BRUNO		D	0	1.990	1.990	0,001	0,001
00074	00092	VANGUARD INV F ICVC- FTSE DEV MONTANARELLA BRUNO		D	0	2.447	2.447	0,001	0,001
00074	00093	WHOLESALE GLOBAL EQUITY - INDEX MONTANARELLA BRUNO		D	0	2.782	2.782	0,001	0,001
00074	00094	WSIB INVESTMENTS (TOTAL MONTANARELLA BRUNO		D	0	3.368	3.368	0,002	0,001
00074	00095	VALIC COMPANY I - INTERNATIONAL MONTANARELLA BRUNO		D	0	3.570	3.570	0,002	0,001
00074	00096	JOHN HANCOCK LIFE AND HEALTH MONTANARELLA BRUNO		D	0	3.676	3.676	0,002	0,001
00074	00097	DFS GIF - EUROPEAN EQUITY MONTANARELLA BRUNO		D	0	3.720	3.720	0,002	0,001



**AUTOGRILL S.P.A.**  
**ASSEMBLEA ORDINARIA E STRAORDINARIA**  
**Convocazione : 1 - del : 21/04/2011**

**Mozione 05**

Scheda	Bigl.	Azionista Delegato	Vinc	Par.	Azioni in proprio	Azioni in delega	Totale	% su Cap. votante	% su Cap. soc.
00074	00098	DWS EAFE EQUITY INDEX FUND MONTANARELLA BRUNO		D	0	4.015	4.015	0,002	0,002
00074	00099	GENERAL MOTORS HOURLY-RATE MONTANARELLA BRUNO		D	0	4.400	4.400	0,002	0,002
00074	00100	GENERAL MOTORS SALARIED MONTANARELLA BRUNO		D	0	4.512	4.512	0,002	0,002
00074	00101	WELLS FARGOMASTER TRUST MONTANARELLA BRUNO		D	0	5.082	5.082	0,003	0,002
00074	00102	AXA ROSENBERG EQUITY ALPHA MONTANARELLA BRUNO		D	0	7.000	7.000	0,004	0,003
00074	00103	HENDERSONINTERNATIONAL ALL CAP MONTANARELLA BRUNO		D	0	7.821	7.821	0,004	0,003
00074	00104	JOHN HANCOCK TRUST MONTANARELLA BRUNO		D	0	21.413	21.413	0,011	0,008
00074	00105	CALIFORNIA STATE TEACHERS MONTANARELLA BRUNO		D	0	23.069	23.069	0,012	0,009
00074	00106	MARYLAND STATE RETIREMENT & MONTANARELLA BRUNO		D	0	23.273	23.273	0,012	0,009
00074	00107	TRUST FOR RETIR MED, DENT & LIFE MONTANARELLA BRUNO		D	0	26.351	26.351	0,014	0,010
00074	00108	FLOURISH INVESTMENT MONTANARELLA BRUNO		D	0	28.451	28.451	0,015	0,011
00074	00109	BP PENSION FUND MONTANARELLA BRUNO		D	0	40.300	40.300	0,021	0,016
00074	00110	CALIFORNIA STATE TEACHERS MONTANARELLA BRUNO		D	0	45.631	45.631	0,024	0,018
00074	00111	THE RETIREMENT ANN PL FOR EMPL MONTANARELLA BRUNO		D	0	48.908	48.908	0,026	0,019
00074	00112	THE REGENTS OF THE UNIVERSITY MONTANARELLA BRUNO		D	0	51.760	51.760	0,027	0,020

**AUTOGRILL S.P.A.**  
**ASSEMBLEA ORDINARIA E STRAORDINARIA**  
**Convocazione : 1 - del : 21/04/2011**

**Mozione 05**

Scheda	Bigl.	Azionista Delegato	Vinc	Par.	Azioni in proprio	Azioni in delega	Totale	% su Cap. votante	% su Cap. soc.
00074	00113	PRUDENTIAL RETIREMENT MONTANARELLA BRUNO		D	0	52.986	52.986	0,028	0,021
00074	00114	FRESNO COUNTY EMPLOYEES' MONTANARELLA BRUNO		D	0	73.270	73.270	0,039	0,029
00074	00115	THE REGENTS OF THE UNIVERSITY MONTANARELLA BRUNO		D	0	73.696	73.696	0,039	0,029
00074	00116	HENDERSON INTERNATIONAL EQUITY MONTANARELLA BRUNO		D	0	75.305	75.305	0,040	0,030
00074	00117	CAISSE DE DEPOT ET PLACEMENT DU MONTANARELLA BRUNO		D	0	132.158	132.158	0,070	0,052
00074	00118	HONG KONG SPECIAL MONTANARELLA BRUNO		D	0	218.500	218.500	0,115	0,086
00074	00119	VALIC COMPANY I - FOREIGN VALUE MONTANARELLA BRUNO		D	0	730.314	730.314	0,386	0,287
00074	00120	JOHN HANCOCK TRUST MONTANARELLA BRUNO		D	0	746.445	746.445	0,395	0,293
00074	00121	JOHN HANCOCK FUNDS II MONTANARELLA BRUNO		D	0	949.325	949.325	0,502	0,373
00074	00122	QUEEN'S UNIVERSITY AT KINGSTON MONTANARELLA BRUNO		D	0	600	600	0	0
00074	00123	TD EUROPEAN INDEX FUND . MONTANARELLA BRUNO		D	0	631	631	0	0
00074	00124	AK STEEL CORPORATION MASTER MONTANARELLA BRUNO		D	0	645	645	0	0
00074	00125	PANAGORA GROUP TRUST . MONTANARELLA BRUNO		D	0	808	808	0	0
00074	00126	CIBC EUROPEAN INDEX FUND . MONTANARELLA BRUNO		D	0	867	867	0	0
00074	00127	TEACHERS' RETIREMENT SYSTEM OF MONTANARELLA BRUNO		D	0	870	870	0	0

**AUTOGRILL S.P.A.**  
**ASSEMBLEA ORDINARIA E STRAORDINARIA**  
**Convocazione : 1 - del : 21/04/2011**

**Mozione 05**

Scheda	Bigl.	Azionista Delegato	Vinc	Par.	Azioni in proprio	Azioni in delega	Totale	% su Cap. votante	% su Cap. soc.
00074	00128	MERCY INVESTMENT SERVICES MONTANARELLA BRUNO		D	0	1.088	1.088	0,001	0
00074	00129	CIBC INTERNATIONAL INDEX FUND MONTANARELLA BRUNO		D	0	1.687	1.687	0,001	0,001
00074	00130	TD INTERNATIONAL INDEX FUND MONTANARELLA BRUNO		D	0	1.908	1.908	0,001	0,001
00074	00131	FIRE AND POLICE PENSION MONTANARELLA BRUNO		D	0	2.068	2.068	0,001	0,001
00074	00132	THE BOSTON COMMON INTNL SOCIAL MONTANARELLA BRUNO		D	0	2.914	2.914	0,002	0,001
00074	00133	NEWTON D.AND ROCHELLE F.BECKER MONTANARELLA BRUNO		D	0	3.300	3.300	0,002	0,001
00074	00134	BNY MELLON EB COLLECTIVE MONTANARELLA BRUNO		D	0	3.381	3.381	0,002	0,001
00074	00135	FIRE AND POLICE PENSION ASSN MONTANARELLA BRUNO		D	0	3.610	3.610	0,002	0,001
00074	00136	BNY MELLON EB COLLECTIVE MONTANARELLA BRUNO		D	0	3.738	3.738	0,002	0,001
00074	00137	ROGERSCASEY TARGET SOLUTIONS MONTANARELLA BRUNO		D	0	3.843	3.843	0,002	0,002
00074	00138	SOUTHERN CALIFORNIA EDISON CO MONTANARELLA BRUNO		D	0	4.258	4.258	0,002	0,002
00074	00139	NEWTON D BECKER MONTANARELLA BRUNO		D	0	4.600	4.600	0,002	0,002
00074	00140	PRINCIPAL FUNDS MONTANARELLA BRUNO		D	0	4.672	4.672	0,002	0,002
00074	00141	PACIFIC GAS AND ELECTRIC MONTANARELLA BRUNO		D	0	4.908	4.908	0,003	0,002
00074	00142	PUBLIC EMPLOYEE RETIREMENT MONTANARELLA BRUNO		D	0	5.967	5.967	0,003	0,002

giovedì 21 aprile 2011 - 12.32.31

AUTOGRILL S.P.A.

ASSEMBLEA ORDINARIA E STRAORDINARIA

Convocazione : 1 - del : 21/04/2011

Mozione 05

Scheda	Bigl.	Azionista Delegato	Vinc	Par.	Azioni in proprio	Azioni in delega	Totale	% su Cap. votante	% su Cap. soc.
00074	00143	CF INTERNATIONAL STOCK INDEX MONTANARELLA BRUNO		D	0	6.898	6.898	0,004	0,003
00074	00144	BNY MELLON EB COLLECTIVE MONTANARELLA BRUNO		D	0	6.941	6.941	0,004	0,003
00074	00145	DREYFUS INDEX FUNDS INC MONTANARELLA BRUNO		D	0	6.976	6.976	0,004	0,003
00074	00146	WELLMARK OF SOUTH DAKOTA INC. MONTANARELLA BRUNO		D	0	7.718	7.718	0,004	0,003
00074	00147	DT. INTERNATIONAL STOCK INDEX MONTANARELLA BRUNO		D	0	9.832	9.832	0,005	0,004
00074	00148	ALLSTATE INSURANCE COMPANY MONTANARELLA BRUNO		D	0	12.455	12.455	0,007	0,005
00074	00149	MINNESOTA LIFE INSURANCE MONTANARELLA BRUNO		D	0	13.281	13.281	0,007	0,005
00074	00150	TD EMERALD INTERNATIONAL MONTANARELLA BRUNO		D	0	13.964	13.964	0,007	0,005
00074	00151	NORTHERN MARIANA ISLANDS MONTANARELLA BRUNO		D	0	20.849	20.849	0,011	0,008
00074	00152	FONDS DE RESERVE POUR LES MONTANARELLA BRUNO		D	0	23.206	23.206	0,012	0,009
00074	00153	ALASKA PERMANENT FUND MONTANARELLA BRUNO		D	0	24.203	24.203	0,013	0,010
00074	00154	WELLMARK INC. MONTANARELLA BRUNO		D	0	24.456	24.456	0,013	0,010
00074	00155	VIRGINIA RETIREMENT SYSTEM MONTANARELLA BRUNO		D	0	25.651	25.651	0,014	0,010
00074	00156	FONDS DE RESERVE POUR LES MONTANARELLA BRUNO		D	0	28.947	28.947	0,015	0,011
00074	00157	STATE OF FLORIDA BIRTH-RELATED MONTANARELLA BRUNO		D	0	30.132	30.132	0,016	0,012

giovedì 21 aprile 2011 - 12.32.31

**AUTOGRILL S.P.A.**  
**ASSEMBLEA ORDINARIA E STRAORDINARIA**  
**Convocazione : 1 - del : 21/04/2011**

**Mozione 05**

Scheda	Bigl.	Azionista Delegato	Vinc	Par.	Azioni in proprio	Azioni in delega	Totale	% su Cap. votante	% su Cap. soc.
00074	00158	PUBLIC EMPLOYEES RETIREMENT MONTANARELLA BRUNO		D	0	33.364	33.364	0,018	0,013
00074	00159	GGOF GLOBAL SMALL CAP FUND . MONTANARELLA BRUNO		D	0	42.025	42.025	0,022	0,017
00074	00160	FONDS DE RESERVE POUR LES MONTANARELLA BRUNO		D	0	54.759	54.759	0,029	0,022
00074	00161	OPEC FUND FOR INTERNATIONAL MONTANARELLA BRUNO		D	0	56.400	56.400	0,030	0,022
00074	00162	MELLON BANK NA EMPLOYEE MONTANARELLA BRUNO		D	0	63.871	63.871	0,034	0,025
00074	00163	INVESCO FUNDS SERIES 4 MONTANARELLA BRUNO		D	0	70.500	70.500	0,037	0,028
00074	00164	AVA EUROPE 4 MONTANARELLA BRUNO		D	0	74.762	74.762	0,040	0,029
00074	00165	FONDS DE RESERVE POUR LES MONTANARELLA BRUNO		D	0	75.600	75.600	0,040	0,030
00074	00166	FIDELITY CONCORD STREET TRUST: MONTANARELLA BRUNO		D	0	90.324	90.324	0,048	0,036
00074	00167	FLORIDA RETIREMENT SYSTEM . MONTANARELLA BRUNO		D	0	93.657	93.657	0,050	0,037
00074	00168	THE BOARD OF PENSIONS OF THE MONTANARELLA BRUNO		D	0	101.763	101.763	0,054	0,040
00074	00169	GLAXOSMITHKLINE MASTER MONTANARELLA BRUNO		D	0	163.185	163.185	0,086	0,064
00074	00170	INVESCO PERPETUAL GLOBAL MONTANARELLA BRUNO		D	0	235.000	235.000	0,124	0,092
00074	00171	INVESCO FUNDS SERIES 4 MONTANARELLA BRUNO		D	0	240.000	240.000	0,127	0,094
00074	00172	PUBLIC EMPLOYEES RETIREMENT MONTANARELLA BRUNO		D	0	263.088	263.088	0,139	0,103

giovedì 21 aprile 2011 - 12.32.31

**AUTOGRILL S.P.A.**  
**ASSEMBLEA ORDINARIA E STRAORDINARIA**  
**Convocazione : 1 - del : 21/04/2011**

**Mozione 05**

Scheda	Bigl.	Azionista Delegato	Vinc Par.	Azioni in proprio	Azioni in delega	Totale	% su Cap. votante	% su Cap. soc.
00074	00173	PUBLIC EMPLOYEES RETIREMENT MONTANARELLA BRUNO	D	0	294.500	294.500	0,156	0,116
00074	00174	THE BANK OF NEW YORK MELLON SA MONTANARELLA BRUNO	D	0	1.585.207	1.585.207	0,838	0,623
00074	00175	THE NORTHWESTERN MUTUAL LIFE MONTANARELLA BRUNO	D	0	1.957	1.957	0,001	0,001
00074	00176	THE NORTHWESTERN MUTUAL LIFE MONTANARELLA BRUNO	D	0	6.271	6.271	0,003	0,002
00074	00177	ACBERNSTEIN FCP MONTANARELLA BRUNO	D	0	67.800	67.800	0,036	0,027
00074	00178	ACMGI EUROPEAN VALUE MONTANARELLA BRUNO	D	0	129.700	129.700	0,069	0,051
00078	00001	WASHINGTON STATE INVESTMENT MONTANARELLA BRUNO	D	0	52.548	52.548	0,028	0,021
00079	00001	LABOR PENSION FUND SUPERVISORY MONTANARELLA BRUNO	D	0	454	454	0	0
00079	00002	BLACKROCK INVESTMENT MONTANARELLA BRUNO	D	0	580	580	0	0
00079	00003	BLACKROCK INDEXED ALL-COUNTRY MONTANARELLA BRUNO	D	0	772	772	0	0
00079	00004	EQ ADVISORS TRUST- MONTANARELLA BRUNO	D	0	893	893	0	0
00079	00005	BLACKROCK INSTITUTIONAL POOLED MONTANARELLA BRUNO	D	0	1.142	1.142	0,001	0
00079	00006	THE TRUSTEE FOR INTERNATIONAL MONTANARELLA BRUNO	D	0	1.807	1.807	0,001	0,001
00079	00007	NATIONAL COUNCIL FOR SOCIAL SEC MONTANARELLA BRUNO	D	0	2.260	2.260	0,001	0,001
00079	00008	EQ ADVISORS TRUST-AXA TACTICAL MONTANARELLA BRUNO	D	0	2.340	2.340	0,001	0,001

giovedì 21 aprile 2011 - 12.32.31

AUTOGRILL S.P.A.

ASSEMBLEA ORDINARIA E STRAORDINARIA

Convocazione : 1 - del : 21/04/2011

Mozione 05

Scheda	Bigl.	Azionista Delegato	Vinc	Par.	Azioni in proprio	Azioni in delega	Totale	% su Cap. votante	% su Cap. soc.
00079	00009	AXA PREMIER VIP TRUST - MONTANARELLA BRUNO		D	0	2.955	2.955	0,002	0,001
00079	00010	BLACKROCK INDEX SELECTION FUND MONTANARELLA BRUNO		D	0	4.695	4.695	0,002	0,002
00079	00011	A I DUPONT TESTAMENTARY TRUST MONTANARELLA BRUNO		D	0	4.905	4.905	0,003	0,002
00079	00012	EQ ADVISORS TRUST - MONTANARELLA BRUNO		D	0	5.993	5.993	0,003	0,002
00079	00013	STATE OF INDIANA, PUBLIC • MONTANARELLA BRUNO		D	0	6.736	6.736	0,004	0,003
00079	00014	EQ ADVISORS - AXA TACTICAL MONTANARELLA BRUNO		D	0	7.160	7.160	0,004	0,003
00079	00015	BLACKROCK AUSTRALIA LTD AS MONTANARELLA BRUNO		D	0	7.627	7.627	0,004	0,003
00079	00016	EQ ADVISORS TRUST - EQ/GLOBAL MONTANARELLA BRUNO		D	0	8.219	8.219	0,004	0,003
00079	00017	LONDON BOROUGH OF SOUTHWARK MONTANARELLA BRUNO		D	0	8.352	8.352	0,004	0,003
00079	00018	MASTER INTERNATIONAL INDEX MONTANARELLA BRUNO		D	0	9.990	9.990	0,005	0,004
00079	00019	IBM PENSION PLAN MONTANARELLA BRUNO		D	0	11.552	11.552	0,006	0,005
00079	00020	NVIT INTERNATIONAL INDEX FUND MONTANARELLA BRUNO		D	0	13.097	13.097	0,007	0,005
00079	00021	NATIONWIDE INTERNATIONAL INDEX MONTANARELLA BRUNO		D	0	15.333	15.333	0,008	0,006
00079	00022	BLACKROCK INDEX SELECTION FUND MONTANARELLA BRUNO		D	0	48.088	48.088	0,025	0,019
00079	00023	THE MASTER TRUST BANK OF JAPAN, MONTANARELLA BRUNO		D	0	109.536	109.536	0,058	0,043

giovedì 21 aprile 2011 - 12.32.31

**AUTOGRILL S.P.A.**

**ASSEMBLEA ORDINARIA E STRAORDINARIA**

**Convocazione : 1 - del : 21/04/2011**

**Mozione 05**

Scheda	Bigl.	Azionista Delegato	Vinc	Par.	Azioni in proprio	Azioni in delega	Totale	% su Cap. votante	% su Cap. soc.
00079	00024	BLACKROCK ASSET MANAGEMENT MONTANARELLA BRUNO		D	0	277.212	277.212	0,147	0,109
00079	00025	ARCHITAS MULTI-MANAGER (SA) MONTANARELLA BRUNO		D	0	23	23	0	0
00079	00026	ENHANCED GLOBAL SERIES OF MONTANARELLA BRUNO		D	0	468	468	0	0
00079	00027	SC BLACKROCK INTERNATIONAL MONTANARELLA BRUNO		D	0	548	548	0	0
00079	00028	WESTPAC STAFF SUPERANNUATION MONTANARELLA BRUNO		D	0	758	758	0	0
00079	00029	RUSSELL DEVELOPED EX-U.S. LARGE MONTANARELLA BRUNO		D	0	775	775	0	0
00079	00030	ISHARES MSCI ACWI EX US MONTANARELLA BRUNO		D	0	996	996	0,001	0
00079	00031	CONNECTICUT GENERAL LIFE MONTANARELLA BRUNO		D	0	1.217	1.217	0,001	0
00079	00032	PEOPLE'S BANK OF CHINA MONTANARELLA BRUNO		D	0	1.466	1.466	0,001	0,001
00079	00033	INTERNATIONAL EQUITY INDEX PLUS MONTANARELLA BRUNO		D	0	2.493	2.493	0,001	0,001
00079	00034	STATE FARM VARIABLE PRODUCT MONTANARELLA BRUNO		D	0	2.603	2.603	0,001	0,001
00079	00035	UAW RETIREE MEDICAL BENEFITS MONTANARELLA BRUNO		D	0	2.647	2.647	0,001	0,001
00079	00036	CONSOLIDATED EDISON MONTANARELLA BRUNO		D	0	3.230	3.230	0,002	0,001
00079	00037	BLACKROCK INSTITUTIONAL TRUST MONTANARELLA BRUNO		D	0	3.234	3.234	0,002	0,001
00079	00038	UAW RETIREE MEDICAL BENEFITS MONTANARELLA BRUNO		D	0	5.190	5.190	0,003	0,002



**AUTOGRILL S.P.A.**  
**ASSEMBLEA ORDINARIA E STRAORDINARIA**  
**Convocazione : 1 - del : 21/04/2011**

**Mozione 05**

Scheda	Bigl.	Azionista Delegato	Vinc	Par.	Azioni in proprio	Azioni in delega	Totale	% su Cap. votante	% su Cap. soc.
00079	00039	UAW RETIREE MEDICAL BENEFITS MONTANARELLA BRUNO		D	0	6.611	6.611	0,003	0,003
00079	00040	BLACKROCK CDN MSCI EAFE INDEX MONTANARELLA BRUNO		D	0	7.289	7.289	0,004	0,003
00079	00041	ISHARES MSCI KOKUSAI INDEX FUND MONTANARELLA BRUNO		D	0	7.668	7.668	0,004	0,003
00079	00042	BLACKROCK INSTITUTIONAL TRUST MONTANARELLA BRUNO		D	0	8.254	8.254	0,004	0,003
00079	00043	BGI MSCI EMU IMI INDEX FUND B MONTANARELLA BRUNO		D	0	13.573	13.573	0,007	0,005
00079	00044	BLACKROCK INSTITUTIONAL TRUST MONTANARELLA BRUNO		D	0	14.357	14.357	0,008	0,006
00079	00045	STICHTING PHILIPS PENSIOENFONDS MONTANARELLA BRUNO		D	0	19.329	19.329	0,010	0,008
00079	00046	BLACKROCK CDN MSCI EAFE EQUITY MONTANARELLA BRUNO		D	0	20.824	20.824	0,011	0,008
00079	00047	ISHARES PUBLIC LIMITED COMPANY MONTANARELLA BRUNO		D	0	20.954	20.954	0,011	0,008
00079	00048	BGI MSCI EAFE EQUITY INDEX MONTANARELLA BRUNO		D	0	23.334	23.334	0,012	0,009
00079	00049	BLACKROCK INSTITUTIONAL TRUST MONTANARELLA BRUNO		D	0	24.511	24.511	0,013	0,010
00079	00050	FLOURISH INVESTMENT MONTANARELLA BRUNO		D	0	25.698	25.698	0,014	0,010
00079	00051	ISHARES MSCI EAFE GROWTH INDEX MONTANARELLA BRUNO		D	0	26.627	26.627	0,014	0,010
00079	00052	ISHARES II PUBLIC LIMITED MONTANARELLA BRUNO		D	0	27.242	27.242	0,014	0,011
00079	00053	BLACKROCK INSTITUTIONAL TRUST MONTANARELLA BRUNO		D	0	29.923	29.923	0,016	0,012

giovedì 21 aprile 2011 - 12.32.31

**AUTOGRILL S.P.A.**  
**ASSEMBLEA ORDINARIA E STRAORDINARIA**  
**Convocazione : 1 - del : 21/04/2011**

Mozione 05

Scheda	Bigli.	Azionista Delegato	Vinc	Par.	Azioni in proprio	Azioni in delega	Totale	% su Cap. votante	% su Cap. soc.
00079	00054	PEOPLE'S BANK OF CHINA MONTANARELLA BRUNO		D	0	33.543	33.543	0,018	0,013
00079	00055	ISHARES MSCI EMU INDEX FUND (EX MONTANARELLA BRUNO		D	0	36.811	36.811	0,019	0,014
00079	00056	BLACKROCK INSTITUTIONAL TRUST MONTANARELLA BRUNO		D	0	43.092	43.092	0,023	0,017
00079	00057	BGI MSCI EUROPE EQUITY INDEX MONTANARELLA BRUNO		D	0	47.906	47.906	0,025	0,019
00079	00058	BLACKROCK INSTITUTIONAL TRUST MONTANARELLA BRUNO		D	0	72.556	72.556	0,038	0,029
00079	00059	ISHARES MSCI ITALY INDEX FUND MONTANARELLA BRUNO		D	0	84.287	84.287	0,045	0,033
00079	00060	MSCI EQUITY INDEX FUND B-ITALY MONTANARELLA BRUNO		D	0	88.524	88.524	0,047	0,035
00079	00061	BLACKROCK INSTITUTIONAL TRUST MONTANARELLA BRUNO		D	0	163.020	163.020	0,086	0,064
00079	00062	BLACKROCK INSTITUTIONAL TRUST MONTANARELLA BRUNO		D	0	193.405	193.405	0,102	0,076
00079	00063	ISHARES MSCI EAFE INDEX FUND (EX MONTANARELLA BRUNO		D	0	455.034	455.034	0,241	0,179
00079	00064	LUCENT TECHNOLOGIES INC. MONTANARELLA BRUNO		D	0	2.431	2.431	0,001	0,001
00079	00065	AZL INTERNATIONAL INDEX FUND MONTANARELLA BRUNO		D	0	3.376	3.376	0,002	0,001
00079	00066	CONSTRUCTION AND BUILDING MONTANARELLA BRUNO		D	0	4.276	4.276	0,002	0,002
00079	00067	PUBLIC EMPLOYEES RETIREMENT MONTANARELLA BRUNO		D	0	7.825	7.825	0,004	0,003
00079	00068	TREASURER OF THE STATE OF MONTANARELLA BRUNO		D	0	16.585	16.585	0,009	0,007

giovedì 21 aprile 2011 - 12.32.31

**AUTOGRILL S.P.A.**  
**ASSEMBLEA ORDINARIA E STRAORDINARIA**  
**Convocazione : 1 - del : 21/04/2011**

**Mozione 05**

Scheda	Bigl.	Azionista Delegato	Vinc	Par.	Azioni in proprio	Azioni in delega	Totale	% su Cap. votante	% su Cap. soc.
00079	00069	ESB GENERAL EMPLOYEES MONTANARELLA BRUNO		D	0	19.059	19.059	0,010	0,007
00079	00070	TEXAS EDUCATION AGENCY . MONTANARELLA BRUNO		D	0	37.435	37.435	0,020	0,015
00080	00001	BELLSOUTH CORPORATION RFA VEBA MONTANARELLA BRUNO		D	0	2.522	2.522	0,001	0,001
00080	00002	ARIZONA PSPRS TRUST MONTANARELLA BRUNO		D	0	6.949	6.949	0,004	0,003
00080	00003	VISION POOLED SUPERANNUATION MONTANARELLA BRUNO		D	0	8.232	8.232	0,004	0,003
00080	00004	QUEENSLAND INVESTMENT MONTANARELLA BRUNO		D	0	24.329	24.329	0,013	0,010
00081	00001	UNITED NATIONS RELIEF AND MONTANARELLA BRUNO		D	0	682	682	0	0
00081	00002	THE ROYAL BOROUGH OF MONTANARELLA BRUNO		D	0	700	700	0	0
00081	00003	GENERAL MOTORS CANADA MONTANARELLA BRUNO		D	0	783	783	0	0
00081	00004	THE MASTER TRUST BANK OF JAPAN MONTANARELLA BRUNO		D	0	795	795	0	0
00081	00005	CENTRAL PROVIDENT FUND BOARD MONTANARELLA BRUNO		D	0	998	998	0,001	0
00081	00006	INTERNATIONAL EQUITY PARTNERS MONTANARELLA BRUNO		D	0	1.081	1.081	0,001	0
00081	00007	CENTRAL PROVIDENT FUND BOARD MONTANARELLA BRUNO		D	0	1.091	1.091	0,001	0
00081	00008	HOOR GLASS INDEXED INT SHARED MONTANARELLA BRUNO		D	0	1.100	1.100	0,001	0
00081	00009	PENN SERIES DEVELOPED MONTANARELLA BRUNO		D	0	1.200	1.200	0,001	0

giovedì 21 aprile 2011 - 12.32.31

AUTOGRILL S.P.A.

ASSEMBLEA ORDINARIA E STRAORDINARIA

Convocazione : 1 - del : 21/04/2011

Mozione 05

Scheda	Bigl.	Azionista Delegato	Vinc	Par.	Azioni in proprio	Azioni in delega	Totale	% su Cap. votante	% su Cap. soc.
00081	00010	NTGI-QM COMMON DAILY ALL MONTANARELLA BRUNO		D	0	1.246	1.246	0,001	0
00081	00011	JAGUAR PENSION PLAN MONTANARELLA BRUNO		D	0	1.527	1.527	0,001	0,001
00081	00012	WHEELS COMMON INVESTMENT MONTANARELLA BRUNO		D	0	1.528	1.528	0,001	0,001
00081	00013	ING DIRECT MONTANARELLA BRUNO		D	0	1.554	1.554	0,001	0,001
00081	00014	COMMON MONTHLY INTL EX-JAPAN MONTANARELLA BRUNO		D	0	1.957	1.957	0,001	0,001
00081	00015	FORD OF CANADA MASTER TRUST MONTANARELLA BRUNO		D	0	1.959	1.959	0,001	0,001
00081	00016	MUNICIPAL EMP ANNUITY E BEN FD MONTANARELLA BRUNO		D	0	2.017	2.017	0,001	0,001
00081	00017	TRINITY COLLEGE MONTANARELLA BRUNO		D	0	2.076	2.076	0,001	0,001
00081	00018	TRUST E CUSTODY SERVICES BANK MONTANARELLA BRUNO		D	0	2.088	2.088	0,001	0,001
00081	00019	INDIANA STATE TEACHERS MONTANARELLA BRUNO		D	0	2.218	2.218	0,001	0,001
00081	00020	NORTHERN INSTIT FUNDS INT INDEX MONTANARELLA BRUNO		D	0	2.235	2.235	0,001	0,001
00081	00021	NATIONAL COUNCIL FOR SOCIAL SEC MONTANARELLA BRUNO		D	0	2.237	2.237	0,001	0,001
00081	00022	THE TRUSTEE FOR INTERNATIONAL MONTANARELLA BRUNO		D	0	2.432	2.432	0,001	0,001
00081	00023	STICHTING INSTITUUT GAK MONTANARELLA BRUNO		D	0	2.493	2.493	0,001	0,001
00081	00024	SANDIA CORPORATION PENSIONS MONTANARELLA BRUNO		D	0	2.767	2.767	0,001	0,001

giovedì 21 aprile 2011 - 12.32.31

**AUTOGRILL S.P.A.**  
**ASSEMBLEA ORDINARIA E STRAORDINARIA**  
**Convocazione : 1 - del : 21/04/2011**

**Mozione 05**

Scheda	Bigl.	Azionista Delegato	Vinc	Par.	Azioni in proprio	Azioni in delega	Totale	% su Cap. votante	% su Cap. soc.
00081	00025	NUCLEAR LIABILITIES FUND LIMITED MONTANARELLA BRUNO		D	0	2.810	2.810	0,001	0,001
00081	00026	THE HENRY SMITH CHARITY MONTANARELLA BRUNO		D	0	3.133	3.133	0,002	0,001
00081	00027	SAS TRUSTEE CORPORATION MONTANARELLA BRUNO		D	0	3.283	3.283	0,002	0,001
00081	00028	STICHTING PENSIOENFONDS MONTANARELLA BRUNO		D	0	3.782	3.782	0,002	0,001
00081	00029	QANTAS SUPERANNUATION PLAN MONTANARELLA BRUNO		D	0	4.028	4.028	0,002	0,002
00081	00030	PUBLIC EMPLOYEES RETIREMENT MONTANARELLA BRUNO		D	0	4.069	4.069	0,002	0,002
00081	00031	FUTURE FUND FOR BOARD OF MONTANARELLA BRUNO		D	0	4.121	4.121	0,002	0,002
00081	00032	QM COMMON DAILY WORLD INDEX MONTANARELLA BRUNO		D	0	4.337	4.337	0,002	0,002
00081	00033	STICHTING PENSIOENFONDS MONTANARELLA BRUNO		D	0	4.622	4.622	0,002	0,002
00081	00034	ABU DHABI RETIREMENT PENSION MONTANARELLA BRUNO		D	0	4.835	4.835	0,003	0,002
00081	00035	HSBC EUROPEAN INDEX FUND MONTANARELLA BRUNO		D	0	5.000	5.000	0,003	0,002
00081	00036	NORTHERN TRUST QUANTITATIVE MONTANARELLA BRUNO		D	0	5.152	5.152	0,003	0,002
00081	00037	THE BOEING COMPANY EMPLOYEE MONTANARELLA BRUNO		D	0	6.030	6.030	0,003	0,002
00081	00038	OPTIMIX WHOLESale GLOBAL SHARE MONTANARELLA BRUNO		D	0	6.091	6.091	0,003	0,002
00081	00039	AUSTRALIAN REWARD INVESTMENT MONTANARELLA BRUNO		D	0	6.384	6.384	0,003	0,003

**AUTOGRILL S.P.A.**  
**ASSEMBLEA ORDINARIA E STRAORDINARIA**  
**Convocazione : 1 - del : 21/04/2011**

**Mozione 05**

Scheda	Bigli.	Azionista Delegato	Vinc	Par.	Azioni in proprio	Azioni in delega	Totale	% su Cap. votante	% su Cap. soc.
00081	00040	WHEELS COMMON INVESTMENT MONTANARELLA BRUNO		D	0	6.676	6.676	0,004	0,003
00081	00041	FORD MOTOR COMPANY DEFINED MONTANARELLA BRUNO		D	0	6.717	6.717	0,004	0,003
00081	00042	DANSKE BANK A/S MONTANARELLA BRUNO		D	0	7.411	7.411	0,004	0,003
00081	00043	TRUST E CUSTODY SERVICES BANK MONTANARELLA BRUNO		D	0	7.656	7.656	0,004	0,003
00081	00044	FUNDACAO CALOUSTE GULBENKIAN MONTANARELLA BRUNO		D	0	8.418	8.418	0,004	0,003
00081	00045	FORD MOTOR COMPANY DEFINED MONTANARELLA BRUNO		D	0	9.005	9.005	0,005	0,004
00081	00046	PUBLIC EMPLOYEES RETIREMENT MONTANARELLA BRUNO		D	0	10.109	10.109	0,005	0,004
00081	00047	MICROSOFT GLOBAL FINANCE MONTANARELLA BRUNO		D	0	10.366	10.366	0,005	0,004
00081	00048	NT GLOBAL INVESTMENT COLL MONTANARELLA BRUNO		D	0	10.432	10.432	0,006	0,004
00081	00049	NT GLOBAL INVESTMENT COLL MONTANARELLA BRUNO		D	0	10.684	10.684	0,006	0,004
00081	00050	HONG KONG SPECIAL ADMIN MONTANARELLA BRUNO		D	0	15.090	15.090	0,008	0,006
00081	00051	NORTHERN INTL EQUITY INDEX FUND MONTANARELLA BRUNO		D	0	16.168	16.168	0,009	0,006
00081	00052	TRUST E CUSTODY SERVICES BANK MONTANARELLA BRUNO		D	0	16.182	16.182	0,009	0,006
00081	00053	MICROSOFT GLOBAL FINANCE MONTANARELLA BRUNO		D	0	16.596	16.596	0,009	0,007
00081	00054	TRUST E CUSTODY SERVICES BANK MONTANARELLA BRUNO		D	0	19.081	19.081	0,010	0,008

giovedì 21 aprile 2011 - 12.32.31

**AUTOGRILL S.P.A.**  
**ASSEMBLEA ORDINARIA E STRAORDINARIA**  
**Convocazione : 1 - del : 21/04/2011**

**Mozione 05**

Scheda	Bigl.	Azionista Delegato	Vinc	Par.	Azioni in proprio	Azioni in delega	Totale	% su Cap. votante	% su Cap. soc.
00081	00055	NORTHERN TRUST UNIT TRUST MONTANARELLA BRUNO		D	0	25.924	25.924	0,014	0,010
00081	00056	NT GLOBAL INVESTMENT COLL MONTANARELLA BRUNO		D	0	26.873	26.873	0,014	0,011
00081	00057	SAS TRUSTEE CORPORATION MONTANARELLA BRUNO		D	0	34.283	34.283	0,018	0,013
00081	00058	BLUE SKY GROUP MONTANARELLA BRUNO		D	0	46.609	46.609	0,025	0,018
00081	00059	HK MONETARY AUTHORITY MONTANARELLA BRUNO		D	0	54.248	54.248	0,029	0,021
00081	00060	ROCKEFELLER & CO., INC MONTANARELLA BRUNO		D	0	60.429	60.429	0,032	0,024
00081	00061	NORTHERN TRUST ROBUSTA FUND MONTANARELLA BRUNO		D	0	60.452	60.452	0,032	0,024
00081	00062	THE MASTER TRUST BANK OF JAPAN, MONTANARELLA BRUNO		D	0	69.038	69.038	0,036	0,027
00081	00063	NT GLOBAL INVESTMENT COLL MONTANARELLA BRUNO		D	0	70.795	70.795	0,037	0,028
00081	00064	THE MASTER TRUST BANK OF JAPAN MONTANARELLA BRUNO		D	0	111.312	111.312	0,059	0,044
00081	00065	THE MASTER TRUST BANK OF JAPAN MONTANARELLA BRUNO		D	0	114.302	114.302	0,060	0,045
00081	00066	COLONIAL FIRST STATE MONTANARELLA BRUNO		D	0	7.580	7.580	0,004	0,003
00081	00067	COLONIAL FIRST STATE MONTANARELLA BRUNO		D	0	8.391	8.391	0,004	0,003
00081	00068	COLONIAL FIRST STATE MONTANARELLA BRUNO		D	0	10.873	10.873	0,006	0,004
00081	00069	SSGA GLOBAL INDEX PLUS TRUST MONTANARELLA BRUNO		D	0	41	41	0	0

giovedì 21 aprile 2011 - 12.32.31

**AUTOGRILL S.P.A.**  
**ASSEMBLEA ORDINARIA E STRAORDINARIA**  
**Convocazione : 1 - del : 21/04/2011**

**Mozione 05**

Scheda	Bigl.	Azionista Delegato	Vinc	Par.	Azioni in proprio	Azioni in delega	Totale	% su Cap. votante	% su Cap. soc.
00081	00070	SSGA WEALTH WEIGHTED GLOBAL MONTANARELLA BRUNO		D	0	52	52	0	0
00081	00071	AMERICAN INTERNATIONAL GROUP MONTANARELLA BRUNO		D	0	104	104	0	0
00081	00072	SSGA INTERNATIONAL EQUITIES MONTANARELLA BRUNO		D	0	152	152	0	0
00081	00073	TEACHERS' RETIREMENT SYSTEM OF MONTANARELLA BRUNO		D	0	200	200	0	0
00081	00074	NORTHROP GRUMMAN CORPORATION MONTANARELLA BRUNO		D	0	454	454	0	0
00081	00075	WUT47 MONTANARELLA BRUNO		D	0	470	470	0	0
00081	00076	ING DIRECT STREETWISE BALANCED MONTANARELLA BRUNO		D	0	508	508	0	0
00081	00077	GOVERNMENT OF THE REPUBLIC OF MONTANARELLA BRUNO		D	0	597	597	0	0
00081	00078	BAERUM KOMMUNE MONTANARELLA BRUNO		D	0	606	606	0	0
00081	00079	PENSION FUND OF SUMITOMO MONTANARELLA BRUNO		D	0	948	948	0,001	0
00081	00080	UNIVERSAL SHIPOWNERS MARINE MONTANARELLA BRUNO		D	0	993	993	0,001	0
00081	00081	TEACHERS' RETIREMENT SYSTEM OF MONTANARELLA BRUNO		D	0	1.045	1.045	0,001	0
00081	00082	STATE STREET SRI WORLD INDEX MONTANARELLA BRUNO		D	0	1.124	1.124	0,001	0
00081	00083	SS BK AND TRUST COMPANY INV MONTANARELLA BRUNO		D	0	1.373	1.373	0,001	0,001
00081	00084	JOHN HANCOCK TRUST MONTANARELLA BRUNO		D	0	1.665	1.665	0,001	0,001

giovedì 21 aprile 2011 - 12.32.31



**AUTOGRILL S.P.A.**  
**ASSEMBLEA ORDINARIA E STRAORDINARIA**  
**Convocazione : 1 - del : 21/04/2011**

**Mozione 05**

Scheda	Bigl.	Azionista Delegato	Vinc	Par.	Azioni in proprio	Azioni in delega	Totale	% su Cap. votante	% su Cap. soc.
00081	00085	MANAGED PENSION FUNDS LIMITED MONTANARELLA BRUNO		D	0	1.700	1.700	0,001	0,001
00081	00086	SS BK AND TRUST COMPANY INV MONTANARELLA BRUNO		D	0	1.729	1.729	0,001	0,001
00081	00087	JOHN HANCOCK TRUST MONTANARELLA BRUNO		D	0	1.731	1.731	0,001	0,001
00081	00088	SSGA MSCI ACWI EX-USA INDEX MONTANARELLA BRUNO		D	0	2.029	2.029	0,001	0,001
00081	00089	CAVENHAM GLOBAL EQUITIES MONTANARELLA BRUNO		D	0	2.033	2.033	0,001	0,001
00081	00090	SSGA GLOBAL INDEX PLUS NL TRUST MONTANARELLA BRUNO		D	0	2.057	2.057	0,001	0,001
00081	00091	STATE FARM MUTUAL FUND TRUST, MONTANARELLA BRUNO		D	0	2.144	2.144	0,001	0,001
00081	00092	SSGA INTERNATIONAL EQUITIES MONTANARELLA BRUNO		D	0	2.194	2.194	0,001	0,001
00081	00093	SSGA MSCI EUROPE SCREENED MONTANARELLA BRUNO		D	0	2.373	2.373	0,001	0,001
00081	00094	STATE OF ALASKA RETIREMENT AND MONTANARELLA BRUNO		D	0	2.484	2.484	0,001	0,001
00081	00095	UAW RETIREE MEDICAL BENEFITS MONTANARELLA BRUNO		D	0	2.645	2.645	0,001	0,001
00081	00096	SS BK AND TRUST COMPANY INV MONTANARELLA BRUNO		D	0	2.928	2.928	0,002	0,001
00081	00097	INSURANCE CORPORATION OF MONTANARELLA BRUNO		D	0	2.935	2.935	0,002	0,001
00081	00098	SSGA MSCI EAFE INDEX FUND MONTANARELLA BRUNO		D	0	3.156	3.156	0,002	0,001
00081	00099	SPDR MSCI EUROPE CONSUMER MONTANARELLA BRUNO		D	0	3.377	3.377	0,002	0,001

giovedì 21 aprile 2011 - 12.32.31

AUTOGRILL S.P.A.

ASSEMBLEA ORDINARIA E STRAORDINARIA

Convocazione : 1 - del : 21/04/2011

Mozione 05

Scheda	Bigl.	Azionista Delegato	Vinc	Par.	Azioni in proprio	Azioni in delega	Totale	% su Cap. votante	% su Cap. soc.
00081	00100	THE MASTER TRUST BK OF JP LTD: MONTANARELLA BRUNO		D	0	3.619	3.619	0,002	0,001
00081	00101	SSGA EMU MIDCAP ALPHA EQUITY MONTANARELLA BRUNO		D	0	3.685	3.685	0,002	0,001
00081	00102	UNITED TECHNOLOGIES MONTANARELLA BRUNO		D	0	3.723	3.723	0,002	0,001
00081	00103	JOHN HANCOCK FUNDS II MONTANARELLA BRUNO		D	0	4.018	4.018	0,002	0,002
00081	00104	PENSION FUND ASSOCIATION FOR MONTANARELLA BRUNO		D	0	4.405	4.405	0,002	0,002
00081	00105	SSGA CONSUMER DISCRETIONARY MONTANARELLA BRUNO		D	0	4.670	4.670	0,002	0,002
00081	00106	WESTPAC INTERNATIONAL SHARE MONTANARELLA BRUNO		D	0	6.649	6.649	0,004	0,003
00081	00107	TEACHERS' RETIREMENT SYSTEM OF MONTANARELLA BRUNO		D	0	6.745	6.745	0,004	0,003
00081	00108	SELECT INDEX SERIES MONTANARELLA BRUNO		D	0	7.845	7.845	0,004	0,003
00081	00109	STREETTRACKS MSCI EUROPE ETF MONTANARELLA BRUNO		D	0	12.228	12.228	0,006	0,005
00081	00110	SSGA EUROPE INDEX EQUITY FUND MONTANARELLA BRUNO		D	0	12.550	12.550	0,007	0,005
00081	00111	SSGA WORLD INDEX EQUITY FUND MONTANARELLA BRUNO		D	0	12.605	12.605	0,007	0,005
00081	00112	UAW RETIREE MEDICAL BENEFITS MONTANARELLA BRUNO		D	0	14.862	14.862	0,008	0,006
00081	00113	SSGA ITALY INDEX FUND MONTANARELLA BRUNO		D	0	18.721	18.721	0,010	0,007
00081	00114	SS BK AND TRUST COMPANY INV MONTANARELLA BRUNO		D	0	18.867	18.867	0,010	0,007

giovedì 21 aprile 2011 - 12.32.31

**AUTOGRILL S.P.A.**  
**ASSEMBLEA ORDINARIA E STRAORDINARIA**  
**Convocazione : 1 - del : 21/04/2011**

**Mozione 05**

Scheda	Bigl.	Azionista Delegato	Vinc	Par.	Azioni in proprio	Azioni in delega	Totale	% su Cap. votante	% su Cap. soc.
00081	00115	IBM SAVINGS PLAN MONTANARELLA BRUNO		D	0	19.660	19.660	0,010	0,008
00081	00116	STATE OF MINNESOTA MONTANARELLA BRUNO		D	0	21.569	21.569	0,011	0,008
00081	00117	SS BK AND TRUST COMPANY INV MONTANARELLA BRUNO		D	0	22.077	22.077	0,012	0,009
00081	00118	EUROPE INDEX PLUS COMMON MONTANARELLA BRUNO		D	0	23.577	23.577	0,012	0,009
00081	00119	UAW RETIREE MEDICAL BENEFITS MONTANARELLA BRUNO		D	0	26.687	26.687	0,014	0,010
00081	00120	SS BK AND TRUST COMPANY INV MONTANARELLA BRUNO		D	0	29.626	29.626	0,016	0,012
00081	00121	SS BK AND TRUST COMPANY INV MONTANARELLA BRUNO		D	0	36.635	36.635	0,019	0,014
00081	00122	STATE STREET EUROPE ENHANCED MONTANARELLA BRUNO		D	0	45.956	45.956	0,024	0,018
00081	00123	SSGA ITALY INDEX EQUITY FUND MONTANARELLA BRUNO		D	0	54.846	54.846	0,029	0,022
00081	00124	MANAGED PENSION FUNDS LIMITED MONTANARELLA BRUNO		D	0	57.237	57.237	0,030	0,022
00081	00125	SS BK AND TRUST COMPANY INV MONTANARELLA BRUNO		D	0	68.474	68.474	0,036	0,027
00081	00126	SSGA EMU INDEX EQUITY FUND MONTANARELLA BRUNO		D	0	87.925	87.925	0,046	0,035
00081	00127	GLOBAL ADVANTAGE FUNDS - MAJOR MONTANARELLA BRUNO		D	0	98.645	98.645	0,052	0,039
00081	00128	MANAGED PENSION FUNDS LIMITED MONTANARELLA BRUNO		D	0	110.483	110.483	0,058	0,043
00081	00129	COMMON TRUST ITALY FUND MONTANARELLA BRUNO		D	0	112.378	112.378	0,059	0,044

giovedì 21 aprile 2011 - 12.32.31

**AUTOGRILL S.P.A.**

**ASSEMBLEA ORDINARIA E STRAORDINARIA**

**Convocazione : 1 - del : 21/04/2011**

**Mozione 05**

Scheda	Bigl.	Azionista Delegato	Vinc	Par.	Azioni in proprio	Azioni in delega	Totale	% su Cap. votante	% su Cap. soc.
00081	00130	SS BK AND TRUST COMPANY INV MONTANARELLA BRUNO		D	0	159.700	159.700	0,084	0,063
00081	00131	SAN DIEGO GAS AND ELEC CO MONTANARELLA BRUNO		D	0	455	455	0	0
00081	00132	MANVILLE PERSONAL INJURY MONTANARELLA BRUNO		D	0	1.171	1.171	0,001	0
00081	00133	NEW YORK STATE DEFERRED MONTANARELLA BRUNO		D	0	1.339	1.339	0,001	0,001
00081	00134	QUEENSLAND INVESTMENT MONTANARELLA BRUNO		D	0	1.749	1.749	0,001	0,001
00081	00135	CALIFORNIA STATE AUTOMOBILE MONTANARELLA BRUNO		D	0	2.021	2.021	0,001	0,001
00081	00136	COUNTY EMPLOYEES ANNUITY AND MONTANARELLA BRUNO		D	0	2.104	2.104	0,001	0,001
00081	00137	INTERNATIONAL BANK FOR MONTANARELLA BRUNO		D	0	2.261	2.261	0,001	0,001
00081	00138	HYDRO ONE PENSION PLAN . MONTANARELLA BRUNO		D	0	3.663	3.663	0,002	0,001
00081	00139	SEMPRA ENERGY PENSION MASTER MONTANARELLA BRUNO		D	0	3.958	3.958	0,002	0,002
00081	00140	ALASKA PERMANENT FUND MONTANARELLA BRUNO		D	0	3.979	3.979	0,002	0,002
00081	00141	LVIP SSGA INTERNATIONAL INDEX MONTANARELLA BRUNO		D	0	5.568	5.568	0,003	0,002
00081	00142	STICHTING PENSIOENFONDS MONTANARELLA BRUNO		D	0	7.492	7.492	0,004	0,003
00081	00143	STATE PUBLIC SECTOR MONTANARELLA BRUNO		D	0	19.513	19.513	0,010	0,008
00081	00144	AT&T UNION WELFARE BENEFIT MONTANARELLA BRUNO		D	0	24.066	24.066	0,013	0,009

giovedì 21 aprile 2011 - 12.32.31

**AUTOGRILL S.P.A.**  
**ASSEMBLEA ORDINARIA E STRAORDINARIA**  
**Convocazione : 1 - del : 21/04/2011**

**Mozione 05**

Scheda	Bigl.	Azionista Delegato	Vinc	Par.	Azioni in proprio	Azioni in delega	Totale	% su Cap. votante	% su Cap. soc.
00084	00001	GMO GLOBAL ACTIVE EQUITY FUND MONTANARELLA BRUNO		D	0	37.350	37.350	0,020	0,015
00084	00002	PEPSICO MASTER RETIREMENT MONTANARELLA BRUNO		D	0	45.955	45.955	0,024	0,018
00084	00003	CITY OF MILWAUKEE EMPLOY MONTANARELLA BRUNO		D	0	57.358	57.358	0,030	0,023
00084	00004	GMO FOREIGN SMALL COMPANIES MONTANARELLA BRUNO		D	0	389.323	389.323	0,206	0,153
00084	00005	GMO FOREIGN FUND MONTANARELLA BRUNO		D	0	576.403	576.403	0,305	0,227
00084	00006	GMO ERISA POOL MONTANARELLA BRUNO		D	0	626.386	626.386	0,331	0,246
00084	00007	JOHNSON & JOHNSON PENSION & MONTANARELLA BRUNO		D	0	73.879	73.879	0,039	0,029
00084	00008	INTERNATIONAL BANK FOR MONTANARELLA BRUNO		D	0	40.561	40.561	0,021	0,016
00084	00009	TREASURER OF THE STATE OF MONTANARELLA BRUNO		D	0	291.558	291.558	0,154	0,115
00085	00001	WEST SUBURBAN RETIREMENT MONTANARELLA BRUNO		D	0	79	79	0	0
00085	00002	RESURRECTION HEALTH CARE MONTANARELLA BRUNO		D	0	270	270	0	0
00085	00003	RESURRECTION HEALTH CARE MONTANARELLA BRUNO		D	0	601	601	0	0
00085	00004	SDA INTERNATIONAL EQUITY INDEX MONTANARELLA BRUNO		D	0	1.925	1.925	0,001	0,001
00085	00005	HARTFORD LIFE INSURANCE MONTANARELLA BRUNO		D	0	2.588	2.588	0,001	0,001
00085	00006	CHURCH COMMISSIONERS FOR MONTANARELLA BRUNO		D	0	4.943	4.943	0,003	0,002

**AUTOGRILL S.P.A.**  
**ASSEMBLEA ORDINARIA E STRAORDINARIA**  
**Convocazione : 1 - del : 21/04/2011**

**Mozione 05**

Scheda	Bigl.	Azionista Delegato	Vinc	Par.	Azioni in proprio	Azioni in delega	Totale	% su Cap. votante	% su Cap. soc.
00085	00007	COMMONWEALTH OF PENNSYLVANIA MONTANARELLA BRUNO		D	0	6.148	6.148	0,003	0,002
00085	00008	UTAH STATE RETIREMENT SYSTEMS MONTANARELLA BRUNO		D	0	6.943	6.943	0,004	0,003
00085	00009	SCHWAB FUNDAM INTER SMALL-M MONTANARELLA BRUNO		D	0	9.984	9.984	0,005	0,004
00085	00010	STICHG BEWR BEROPSVR MONTANARELLA BRUNO		D	0	22.700	22.700	0,012	0,009
00085	00011	STICHTING DELA DEPOSITARY AND MONTANARELLA BRUNO		D	0	43.494	43.494	0,023	0,017
00085	00012	CALIFORNIA PUBLIC EMPLOYEES MONTANARELLA BRUNO		D	0	492	492	0	0
00085	00013	HARTFORD LIFE INSURANCE MONTANARELLA BRUNO		D	0	1.169	1.169	0,001	0
00085	00014	THRIVENT AGGRESSIVE ALLOCATION MONTANARELLA BRUNO		D	0	4.300	4.300	0,002	0,002
00085	00015	THRIVENT MODERATE ALLOCATION MONTANARELLA BRUNO		D	0	5.100	5.100	0,003	0,002
00085	00016	THRIVENT AGGRESSIVE ALLOCATION MONTANARELLA BRUNO		D	0	5.800	5.800	0,003	0,002
00085	00017	THRIVENT MODERATELY AGGRESSIVE MONTANARELLA BRUNO		D	0	7.200	7.200	0,004	0,003
00085	00018	SCHWAB INTERNATIONAL EQUITY MONTANARELLA BRUNO		D	0	9.936	9.936	0,005	0,004
00085	00019	THRIVENT MODERATE ALLOCATION MONTANARELLA BRUNO		D	0	13.800	13.800	0,007	0,005
00085	00020	THRIVENT MODERATELY AGGRESSIVE MONTANARELLA BRUNO		D	0	15.200	15.200	0,008	0,006
00085	00021	RIDGEWORTH INTERNATIONAL MONTANARELLA BRUNO		D	0	15.770	15.770	0,008	0,006

giovedì 21 aprile 2011 - 12.32.31

**AUTOGRILL S.P.A.**  
**ASSEMBLEA ORDINARIA E STRAORDINARIA**  
**Convocazione : 1 - del : 21/04/2011**

**Mozione 05**

Scheda	Bigl.	Azionista Delegato	Vinc	Par.	Azioni in proprio	Azioni in delega	Totale	% su Cap. votante	% su Cap. soc.
00085	00022	CALIFORNIA PUBLIC EMPLOYEES MONTANARELLA BRUNO		D	0	31.704	31.704	0,017	0,012
00085	00023	RIDGEWORTH INTERNATIONAL MONTANARELLA BRUNO		D	0	74.800	74.800	0,040	0,029
00085	00024	CALIFORNIA PUBLIC EMPLOYEES MONTANARELLA BRUNO		D	0	181.251	181.251	0,096	0,071
00085	00025	STICHTING BEWAARNEMING APG-IS2 MONTANARELLA BRUNO		D	0	1.863	1.863	0,001	0,001
00085	00026	STRUCTURA-ASYMMETRY EUROPE MONTANARELLA BRUNO		D	0	2.848	2.848	0,002	0,001
00085	00027	CAAM DYNALION EUROPE (CA) - L025 MONTANARELLA BRUNO		D	0	2.850	2.850	0,002	0,001
00085	00028	FCP ICARE MONTANARELLA BRUNO		D	0	3.022	3.022	0,002	0,001
00085	00029	STRUCTURA - SMART EURO EQUITIES MONTANARELLA BRUNO		D	0	7.747	7.747	0,004	0,003
00085	00030	REUNICA CAAM ACTIONS MONTANARELLA BRUNO		D	0	8.152	8.152	0,004	0,003
00085	00031	AMUNDI FUNDS INDEX EURO MONTANARELLA BRUNO		D	0	9.320	9.320	0,005	0,004
00085	00032	AMUNDI FUNDS INDEX EUROPE MONTANARELLA BRUNO		D	0	11.130	11.130	0,006	0,004
00085	00033	PETELAAR EFFECTENBEW INZ MONTANARELLA BRUNO		D	0	12.815	12.815	0,007	0,005
00085	00034	NADAUD MONTANARELLA BRUNO		D	0	16.840	16.840	0,009	0,007
00085	00035	AMUNDI FUNDS EUROPE SMALLER MONTANARELLA BRUNO		D	0	28.495	28.495	0,015	0,011
00085	00036	FCP AGIRC INDO MONTANARELLA BRUNO		D	0	30.000	30.000	0,016	0,012

giovedì 21 aprile 2011 - 12.32.31

**AUTOGRILL S.P.A.**  
**ASSEMBLEA ORDINARIA E STRAORDINARIA**  
**Convocazione : 1 - del : 21/04/2011**

**Mozione 05**

Scheda	Bigl.	Azionista Delegato	Vinc	Par.	Azioni in proprio	Azioni in delega	Totale	% su Cap. votante	% su Cap. soc.
00085	00037	FCP FDRN SGAM MONTANARELLA BRUNO		D	0	33.000	33.000	0,017	0,013
00085	00038	LION FLAMME MONTANARELLA BRUNO		D	0	33.000	33.000	0,017	0,013
00085	00039	INDOCAM FLAMME MONTANARELLA BRUNO		D	0	35.000	35.000	0,019	0,014
00085	00040	FCP ARRCO LONG TERME D MONTANARELLA BRUNO		D	0	70.000	70.000	0,037	0,028
00085	00041	STICHTING DEPOSITARY APG MONTANARELLA BRUNO		D	0	88.704	88.704	0,047	0,035
00085	00042	CARP - INDO MONTANARELLA BRUNO		D	0	97.000	97.000	0,051	0,038
00085	00043	CAAM MIDCAP EURO MONTANARELLA BRUNO		D	0	112.985	112.985	0,060	0,044
00085	00044	FCP VILLIERS DIVERSIFIE SGAM MONTANARELLA BRUNO		D	0	300.000	300.000	0,159	0,118
00085	00045	CAAM MIDVALEURS EUROPE MONTANARELLA BRUNO		D	0	433.221	433.221	0,229	0,170
00085	00046	CHILDREN S HEALTHCARE OF MONTANARELLA BRUNO		D	0	3.467	3.467	0,002	0,001
00085	00047	HARTFORD INTERNATIONAL GLOBAL MONTANARELLA BRUNO		D	0	8.524	8.524	0,005	0,003
00085	00048	S2G MONTANARELLA BRUNO		D	0	11.150	11.150	0,006	0,004
00085	00049	S2G MONTANARELLA BRUNO		D	0	37.944	37.944	0,020	0,015
00085	00050	ETOILE GESTION MONTANARELLA BRUNO		D	0	53.245	53.245	0,028	0,021
00085	00051	ETOILE GESTION MONTANARELLA BRUNO		D	0	70.000	70.000	0,037	0,028

giovedì 21 aprile 2011 - 12.32.31



**AUTOGRILL S.P.A.**  
**ASSEMBLEA ORDINARIA E STRAORDINARIA**  
**Convocazione : 1 - del : 21/04/2011**

**Mozione 05**

Scheda	Bigl.	Azionista Delegato	Vinc	Par.	Azioni in proprio	Azioni in delega	Totale	% su Cap. votante	% su Cap. soc.
00085	00052	ETOILE GESTION MONTANARELLA BRUNO		D	0	75.000	75.000	0,040	0,029
00085	00053	ETOILE GESTION MONTANARELLA BRUNO		D	0	159.000	159.000	0,084	0,063
00085	00054	S2G MONTANARELLA BRUNO		D	0	192.819	192.819	0,102	0,076
00085	00055	AMUNDI LUXEMBOURG MONTANARELLA BRUNO		D	0	215.067	215.067	0,114	0,085
00086	00001	UBS (LUX) STRATEGY XTRA SICAV MONTANARELLA BRUNO		D	0	170	170	0	0
00086	00002	UBS FUND MANAGEMENT MONTANARELLA BRUNO		D	0	343	343	0	0
00086	00003	UBS FUND MANAGEMENT MONTANARELLA BRUNO		D	0	413	413	0	0
00086	00004	UBS (LUX) STRATEGY FUND MONTANARELLA BRUNO		D	0	749	749	0	0
00086	00005	UBS FUND MANAGEMENT MONTANARELLA BRUNO		D	0	871	871	0	0
00086	00006	UBS (LUX) STRATEGY XTRA SICAV MONTANARELLA BRUNO		D	0	1.004	1.004	0,001	0
00086	00007	UBS FUND MANAGEMENT MONTANARELLA BRUNO		D	0	1.221	1.221	0,001	0
00086	00008	UBS FUND MANAGEMENT MONTANARELLA BRUNO		D	0	1.305	1.305	0,001	0,001
00086	00009	UBS (LUX) STRATEGY XTRA SICAV MONTANARELLA BRUNO		D	0	1.538	1.538	0,001	0,001
00086	00010	UBS GLOBAL ASSET MANAGEMENT MONTANARELLA BRUNO		D	0	2.216	2.216	0,001	0,001
00086	00011	UBS FUND MANAGEMENT MONTANARELLA BRUNO		D	0	2.402	2.402	0,001	0,001

giovedì 21 aprile 2011 - 12.32.31

**AUTOGRILL S.P.A.**  
**ASSEMBLEA ORDINARIA E STRAORDINARIA**  
**Convocazione : 1 - del : 21/04/2011**

**Mozione 05**

Scheda	Bigl.	Azionista Delegato	Vinc Par.	Azioni in proprio	Azioni in delega	Totale	% su Cap. votante	% su Cap. soc.
00086	00012	UBS FUND MANAGEMENT MONTANARELLA BRUNO	D	0	17.007	17.007	0,009	0,007
00087	00001	THE CHASE MANHATTAN BANK MONTANARELLA BRUNO	D	0	1.428	1.428	0,001	0,001
00087	00002	VFP SECURITIES LLC MONTANARELLA BRUNO	D	0	1.739	1.739	0,001	0,001
00087	00003	INTERNATIONAL EQUITY FUND MONTANARELLA BRUNO	D	0	9.305	9.305	0,005	0,004
00087	00004	CLEARWATER INTERNATIONAL FUND MONTANARELLA BRUNO	D	0	12.162	12.162	0,006	0,005
00087	00005	WILMINGTON MULTI MANAGER MONTANARELLA BRUNO	D	0	1.494	1.494	0,001	0,001
00087	00006	WILMINGTON INTERNATIONAL MONTANARELLA BRUNO	D	0	2.505	2.505	0,001	0,001
00087	00007	EATON VANCE STRUCTURED MONTANARELLA BRUNO	D	0	3.392	3.392	0,002	0,001
00087	00008	FOREST FOUNDATION MONTANARELLA BRUNO	D	0	87	87	0	0
00087	00009	SEQUOIA FUNDATION MONTANARELLA BRUNO	D	0	98	98	0	0
00087	00010	EATON VANCE CORPORATION MONTANARELLA BRUNO	D	0	357	357	0	0
00087	00011	MARANIC II LLC. MONTANARELLA BRUNO	D	0	545	545	0	0
00087	00012	BOA PERAMETRIC MONTANARELLA BRUNO	D	0	948	948	0,001	0
00087	00013	POWERSHARES GLOBAL FUNDS MONTANARELLA BRUNO	D	0	4.561	4.561	0,002	0,002
00087	00014	POWERSHARES FTSE RAFI MONTANARELLA BRUNO	D	0	6.743	6.743	0,004	0,003

giovedì 21 aprile 2011 - 12.32.31

**AUTOGRILL S.P.A.**  
**ASSEMBLEA ORDINARIA E STRAORDINARIA**  
**Convocazione : 1 - del : 21/04/2011**

**Mozione 05**

Scheda	Bigl.	Azionista Delegato	Vinc	Par.	Azioni in proprio	Azioni in delega	Totale	% su Cap. votante	% su Cap. soc.
00088	00001	LOTHIAN PENSION FUND MONTANARELLA BRUNO		D	0	73	73	0	0
00088	00002	SHELL TRUST (BERMUDA) LIMITED MONTANARELLA BRUNO		D	0	868	868	0	0
00088	00003	CITADEL SECURITIES (EUROPE) LTD MONTANARELLA BRUNO		D	0	1.928	1.928	0,001	0,001
00088	00004	H.E.S.T. AUSTRALIA LIMITED MONTANARELLA BRUNO		D	0	3.558	3.558	0,002	0,001
00088	00005	SHELL TRUST (BERMUDA) LTD AS MONTANARELLA BRUNO		D	0	9.816	9.816	0,005	0,004
00088	00006	EAFE EQUITY INDEX FUND MONTANARELLA BRUNO		D	0	12.705	12.705	0,007	0,005
00088	00007	LOCKHEED MARTIN SAVING PLAN MONTANARELLA BRUNO		D	0	13.745	13.745	0,007	0,005
00088	00008	LOCKHEED MARTIN CORPORATION MONTANARELLA BRUNO		D	0	13.835	13.835	0,007	0,005
00088	00009	UBS FUND MANAGEMENT MONTANARELLA BRUNO		D	0	17.810	17.810	0,009	0,007
00088	00010	ENHANCED INDEX INTERNATIONAL MONTANARELLA BRUNO		D	0	27.784	27.784	0,015	0,011
00088	00011	LOCKHEED MARTIN CORPORATION MONTANARELLA BRUNO		D	0	29.138	29.138	0,015	0,011
00088	00012	SHELL PENSIONS TRUST LIMITED AS MONTANARELLA BRUNO		D	0	29.641	29.641	0,016	0,012
00088	00013	STICHTING SHELL PENSIOENFONDS MONTANARELLA BRUNO		D	0	41.138	41.138	0,022	0,016
00088	00014	CITADEL EQUITY FUND A/C LTD MONTANARELLA BRUNO		D	0	63.423	63.423	0,034	0,025
00088	00015	HENDERSON HORIZON FUND SICAV MONTANARELLA BRUNO		D	0	91.357	91.357	0,048	0,036

giovedì 21 aprile 2011 - 12.32.31

**AUTOGRILL S.P.A.**  
**ASSEMBLEA ORDINARIA E STRAORDINARIA**  
**Convocazione : 1 - del : 21/04/2011**

**Mozione 05**

Scheda	Bigli.	Azionista Delegato	Vinc	Par.	Azioni in proprio	Azioni in delega	Totale	% su Cap. votante	% su Cap. soc.
00088	00016	HSBC BANK PLC A/C ROYAL LDN MONTANARELLA BRUNO		D	0	124.099	124.099	0,066	0,049
00088	00017	VITTORIA FUND P LP MS COL MONTANARELLA BRUNO		D	0	163.352	163.352	0,086	0,064
00088	00018	BT PENSION SCHEME MONTANARELLA BRUNO		D	0	194.078	194.078	0,103	0,076
00088	00019	HENDERS.EURO.SMALLER MONTANARELLA BRUNO		D	0	194.632	194.632	0,103	0,077
00088	00020	THE ORANGE PARTNERS FUND MONTANARELLA BRUNO		D	0	284.957	284.957	0,151	0,112
00088	00021	HSBC BANK PLC A/C THE GALLINULE MONTANARELLA BRUNO		D	0	373.250	373.250	0,197	0,147
00088	00022	LOCKHEED MARTIN CORP MASTER MONTANARELLA BRUNO		D	0	442.106	442.106	0,234	0,174
00088	00023	CAERULEUS FUND THE MONTANARELLA BRUNO		D	0	475.464	475.464	0,251	0,187
00088	00024	CRESCENT III L.P MONTANARELLA BRUNO		D	0	503.719	503.719	0,266	0,198
00088	00025	EGEPARGNE CROISSANCE MONTANARELLA BRUNO		D	0	600.000	600.000	0,317	0,236
00088	00026	HENDERSON EUROPEAN GROWTH MONTANARELLA BRUNO		D	0	1.090.915	1.090.915	0,577	0,429
00088	00027	NATIONAL PENSION SERVICE MONTANARELLA BRUNO		D	0	1.753	1.753	0,001	0,001
00088	00028	LEGAL AND GENERAL ASSURANCE MONTANARELLA BRUNO		D	0	5.587	5.587	0,003	0,002
00088	00029	AMBER ITALIA EQUITY MONTANARELLA BRUNO		D	0	88.000	88.000	0,047	0,035
00088	00030	THE PRUDENTIAL INSURANCE MONTANARELLA BRUNO		D	0	979	979	0,001	0

giovedì 21 aprile 2011 - 12.32.31

**AUTOGRILL S.P.A.**  
**ASSEMBLEA ORDINARIA E STRAORDINARIA**  
**Convocazione : 1 - del : 21/04/2011**

**Mozione 05**

Scheda	Bigl.	Azionista Delegato	Vinc	Par.	Azioni in proprio	Azioni in delega	Totale	% su Cap. votante	% su Cap. soc.
00088	00031	RYDEX MSCI EAFE EQUAL WEIGHT MONTANARELLA BRUNO		D	0	2.058	2.058	0,001	0,001
00088	00032	THE PRUDENTIAL INSURANCE MONTANARELLA BRUNO		D	0	2.199	2.199	0,001	0,001
00088	00033	BP PENSION FUND MONTANARELLA BRUNO		D	0	2.600	2.600	0,001	0,001
00088	00034	COLLEGE RETIREMENT EQUITIES MONTANARELLA BRUNO		D	0	4.174	4.174	0,002	0,002
00088	00035	COLLEGE RETIREMENT EQUITIES MONTANARELLA BRUNO		D	0	11.875	11.875	0,006	0,005
00088	00036	LOCKHEED MARTIN SUPPLEMENTAL MONTANARELLA BRUNO		D	0	16.631	16.631	0,009	0,007
00088	00037	TIIA-CREF INTERNATIONAL EQUITY MONTANARELLA BRUNO		D	0	24.708	24.708	0,013	0,010
00088	00038	MASSACHUSETTS BAY MONTANARELLA BRUNO		D	0	30.619	30.619	0,016	0,012
00088	00039	LOCKHEED MARTIN CORP DEFINED MONTANARELLA BRUNO		D	0	63.997	63.997	0,034	0,025
00088	00040	AXA WORLD FUND MONTANARELLA BRUNO		D	0	155.000	155.000	0,082	0,061
00088	00041	THE PRUDENTIAL INVESTMENT MONTANARELLA BRUNO		D	0	208	208	0	0
00088	00042	NATIONAL PENSIONS RESERVE MONTANARELLA BRUNO		D	0	10.329	10.329	0,005	0,004
00088	00043	CITIGROUP PENSION PLAN MONTANARELLA BRUNO		D	0	33.841	33.841	0,018	0,013
00088	00044	UNIPENSION INVEST FMBA MONTANARELLA BRUNO		D	0	43.343	43.343	0,023	0,017
00088	00045	RL MANAGER OF MANAGERS FD ICVC MONTANARELLA BRUNO		D	0	135.920	135.920	0,072	0,053

giovedì 21 aprile 2011 - 12.32.31

**AUTOGRILL S.P.A.**  
**ASSEMBLEA ORDINARIA E STRAORDINARIA**  
**Convocazione : 1 - del : 21/04/2011**

**Mozione 05**

Scheda	Bigl.	Azionista Delegato	Vinc	Par.	Azioni in proprio	Azioni in delega	Totale	% su Cap. votante	% su Cap. soc.
00088	00046	PUBLIC SECTOR PENSION MONTANARELLA BRUNO		D	0	187.660	187.660	0,099	0,074
00088	00047	PARVUS EURO OPP MASTER FU MONTANARELLA BRUNO		D	0	797.472	797.472	0,422	0,313
00089	00001	SCHEMATRENTAQUATTRO S.R.L.		P	150.815.000	0	150.815.000	79,720	59,283
00091	00001	PADULANO GASTONE		P	1.500	0	1.500	0,001	0,001
00093	00001	LOIZZI GERMANA		P	3	0	3	0	0
00094	00001	RODINO' WALTER RODINO' DEMETRIO		D	0	3	3	0	0
00095	00001	METELKA LUCIANO		P	2.000	0	2.000	0,001	0,001
00096	00001	INF SOCIETA' AGRICOLA S.P.A. FERRARESI ARRIGO		D	0	5.000	5.000	0,003	0,002
00096	00002	AGRICOLA SAN GIORGIO S.P.A. FERRARESI ARRIGO		D	0	10.000	10.000	0,005	0,004
00096	00003	GENAGRICOLA GEN. AGRIC. S.P.A. FERRARESI ARRIGO		D	0	10.000	10.000	0,005	0,004
00096	00004	ALLEANZA TORO S.P.A. FERRARESI ARRIGO		D	0	25.000	25.000	0,013	0,010
00096	00005	ALLEANZA TORO ASSICURAZIONE FERRARESI ARRIGO		D	0	34.260	34.260	0,018	0,013
00096	00006	INA ASSITALIA FERRARESI ARRIGO		D	0	352	352	0	0
00096	00007	ASSICURAZIONI GENERALI SPA FERRARESI ARRIGO		D	0	1.053	1.053	0,001	0
00096	00008	ALLEANZA TORO SPA FERRARESI ARRIGO		D	0	1.343	1.343	0,001	0,001

giovedì 21 aprile 2011 - 12.32.31

**AUTOGRILL S.P.A.**  
**ASSEMBLEA ORDINARIA E STRAORDINARIA**  
**Convocazione : 1 - del : 21/04/2011**

**Mozione 05**

Scheda	Bigl.	Azionista Delegato	Vinc	Par.	Azioni in proprio	Azioni in delega	Totale	% su Cap. votante	% su Cap. soc.
00096	00009	INA ASSITALIA FERRARESI ARRIGO		D	0	1.357	1.357	0,001	0,001
00096	00010	INA ASSITALIA FERRARESI ARRIGO		D	0	1.374	1.374	0,001	0,001
00096	00011	GENERTELLIFE SPA FERRARESI ARRIGO		D	0	1.530	1.530	0,001	0,001
00096	00012	ALLEANZA TORO SPA FERRARESI ARRIGO		D	0	1.906	1.906	0,001	0,001
00096	00013	ASSICURAZIONI GENERALI SPA FERRARESI ARRIGO		D	0	2.714	2.714	0,001	0,001
00096	00014	ASSICURAZIONI GENERALI SPA FERRARESI ARRIGO		D	0	2.803	2.803	0,001	0,001
00096	00015	INA ASSITALIA FERRARESI ARRIGO		D	0	3.181	3.181	0,002	0,001
00096	00016	INA ASSITALIA FERRARESI ARRIGO		D	0	3.207	3.207	0,002	0,001
00096	00017	ASSICURAZIONI GENERALI SPA FERRARESI ARRIGO		D	0	5.088	5.088	0,003	0,002
00096	00018	ALLEANZA TORO SPA FERRARESI ARRIGO		D	0	7.519	7.519	0,004	0,003
00096	00019	GENERTELLIFE SPA FERRARESI ARRIGO		D	0	11.092	11.092	0,006	0,004
00096	00020	ASSICURAZIONI GENERALI SPA FERRARESI ARRIGO		D	0	12.028	12.028	0,006	0,005
00096	00021	ALLEANZA TORO SPA FERRARESI ARRIGO		D	0	15.954	15.954	0,008	0,006
00096	00022	ASSICURAZIONI GENERALI SPA FERRARESI ARRIGO		D	0	30.000	30.000	0,016	0,012
00096	00023	ASSICURAZIONI GENERALI SPA FERRARESI ARRIGO		D	0	30.626	30.626	0,016	0,012

giovedì 21 aprile 2011 - 12.32.31

**AUTOGRILL S.P.A.**  
**ASSEMBLEA ORDINARIA E STRAORDINARIA**  
**Convocazione : 1 - del : 21/04/2011**

**Mozione 05**

Scheda	Bigl.	Azionista Delegato	Vinc Par.	Azioni in proprio	Azioni in delega	Totale	% su Cap. votante	% su Cap. soc.
00096	00024	ASSICURAZIONI GENERALI SPA FERRARESI ARRIGO	D	0	43.239	43.239	0,023	0,017
00097	00001	VISCARDI AUGUSTO	P	400	0	400	0	0
00098	00001	D&C GOVERNANCE S.R.L. LE PERA DOMENICO	D	0	1	1	0	0
00099	00001	EFIN ECONOMIA E FINANZA S.R.L. ANELLI MARIA LUISA	D	0	22	22	0	0
00100	00001	REALE DAVIDE GIORGIO PALAZZINI VALERIA	D	0	1	1	0	0
<b>Totale FAVOREVOLI</b>						<b>188.693.636</b>	<b>99,742</b>	<b>74,172</b>



**AUTOGRILL S.P.A.**  
**ASSEMBLEA ORDINARIA E STRAORDINARIA**  
**Convocazione : 1 - del : 21/04/2011**

**Mozione 05**

Scheda	Bigl.	Azionista Delegato	Vinc Par.	Azioni in proprio	Azioni in delega	Totale	% su Cap. votante	% su Cap. soc.
<b>CONTRARI</b>								
00073	00001	AVIVA INVESTORS MANAGED FUND MONTANARELLA BRUNO	D	0	380	380	0	0
00073	00002	AVIVA LIFE & PENSIONS UK LIMITED MONTANARELLA BRUNO	D	0	2.050	2.050	0,001	0,001
00073	00003	STICHTING PENSIOENFONDS VAN DE MONTANARELLA BRUNO	D	0	2.952	2.952	0,002	0,001
00073	00004	AVIVA LIFE & PENSIONS UK LIMITED MONTANARELLA BRUNO	D	0	4.000	4.000	0,002	0,002
00073	00005	STICHTING MONTANARELLA BRUNO	D	0	8.003	8.003	0,004	0,003
00073	00006	AVIVA LIFE PENSIONS UK LIMITED MONTANARELLA BRUNO	D	0	20.220	20.220	0,011	0,008
00073	00007	STICHTING MN SERVICES MONTANARELLA BRUNO	D	0	258	258	0	0
00073	00008	STICHTING MN SERVICES MONTANARELLA BRUNO	D	0	2.412	2.412	0,001	0,001
00073	00009	AVIVA INVESTORS INTERNATIONAL MONTANARELLA BRUNO	D	0	2.690	2.690	0,001	0,001
00073	00010	STICHTING PENSIOENFONDS METAAL MONTANARELLA BRUNO	D	0	16.137	16.137	0,009	0,006
00073	00011	MLC LIMITED MONTANARELLA BRUNO	D	0	600	600	0	0
00073	00012	MLC LIMITED MONTANARELLA BRUNO	D	0	660	660	0	0
00073	00013	AVIVA UKGI INVESTMENTS LIMITED MONTANARELLA BRUNO	D	0	2.900	2.900	0,002	0,001
00073	00014	PENSION RESERVES INVESTMENT MONTANARELLA BRUNO	D	0	20.528	20.528	0,011	0,008
00082	00001	LOF EUROZONE SMALL AND MID MONTANARELLA BRUNO	D	0	400.000	400.000	0,211	0,157

**AUTOGRILL S.P.A.**  
**ASSEMBLEA ORDINARIA E STRAORDINARIA**  
**Convocazione : 1 - del : 21/04/2011**

**Mozione 05**

Scheda	Bigl.	Azionista Delegato	Vinc	Par.	Azioni in proprio	Azioni in delega	Totale	% su Cap. votante	% su Cap. soc.
00083	00001	KEYCORP MONTANARELLA BRUNO		D	0	4.451	4.451	0,002	0,002
00090	00001	FABRIS CARLO VENEZIANO GIANFRANCO		D	0	4	4	0	0
<b>Totale CONTRARI</b>							488.245	0,258	0,192

**AUTOGRILL S.P.A.**  
**ASSEMBLEA ORDINARIA**  
**E**  
**STRAORDINARIA**  
**21 aprile 2011**

**Parte Ordinaria**

**Punto 5 all'ordine del giorno**

**Modifica regolamento assembleare**

**AUTOGRILL S.P.A.**  
**ASSEMBLEA ORDINARIA E STRAORDINARIA**  
**Convocazione : 1 - del : 21/04/2011**  
**Mozione 06**

	<b>In proprio</b>	<b>In delega</b>	<b>Totale</b>	<b>% su Cap. votante</b>	<b>% su Cap. soc.</b>
<b>Favorevoli</b>	<b>150.818.903</b>	<b>38.358.523</b>	<b>189.177.426</b>	99,998	74,362
<b>Contrari</b>	-	<b>4.455</b>	<b>4.455</b>	0,002	0,002
<b>Totale delle azioni in sala al momento del voto</b>			<b>189.181.881</b>		74,364

**AUTOGRILL S.P.A.**  
**ASSEMBLEA ORDINARIA E STRAORDINARIA**  
**Convocazione : 1 - del : 21/04/2011**

**Mozione 06**

Scheda	Bigl.	Azionista Delegato	Vinc	Par.	Azioni in proprio	Azioni in delega	Totale	% su Cap. votante	% su Cap. soc.
<b>FAVOREVOLI</b>									
00071	00001	WEST MIDLANDS METROPOLITAN MONTANARELLA BRUNO		D	0	23.000	23.000	0,012	0,009
00071	00002	WEST YORKSHIRE PENSION FUND MONTANARELLA BRUNO		D	0	50.000	50.000	0,026	0,020
00072	00001	FCP NATIXIS IONIS MONTANARELLA BRUNO		D	0	44	44	0	0
00072	00002	FCPE NATIXIS AVENIR MIXTE MONTANARELLA BRUNO		D	0	1.849	1.849	0,001	0,001
00072	00003	FCPE FCP REGULIER AIR LIQUIDE MONTANARELLA BRUNO		D	0	2.376	2.376	0,001	0,001
00072	00004	OCP EPARGNE MONTANARELLA BRUNO		D	0	3.050	3.050	0,002	0,001
00072	00005	FCP ECUREUIL TONIQUE MONTANARELLA BRUNO		D	0	3.396	3.396	0,002	0,001
00072	00006	FCPE NATIXIS AVENIR 2 DYNAMIQUE MONTANARELLA BRUNO		D	0	5.504	5.504	0,003	0,002
00072	00007	AREVA DIVERSIFIE OBLIGATAIRE MONTANARELLA BRUNO		D	0	5.611	5.611	0,003	0,002
00072	00008	FCP HORIZON MONTANARELLA BRUNO		D	0	6.283	6.283	0,003	0,002
00072	00009	SAFRAN MIXTE MONTANARELLA BRUNO		D	0	6.608	6.608	0,003	0,003
00072	00010	HUTCHINSON ACTIONS MONTANARELLA BRUNO		D	0	6.720	6.720	0,004	0,003
00072	00011	FCPE NATIXIS AVENIR 5 RENDEMENT MONTANARELLA BRUNO		D	0	9.056	9.056	0,005	0,004
00072	00012	FCP FRUCTI EUROPE DEFENSIVES MONTANARELLA BRUNO		D	0	11.063	11.063	0,006	0,004
00072	00013	FCPE NATIXIS AVENIR 3 CROISSANCE MONTANARELLA BRUNO		D	0	14.340	14.340	0,008	0,006

**AUTOGRILL S.P.A.**  
**ASSEMBLEA ORDINARIA E STRAORDINARIA**  
**Convocazione : 1 - del : 21/04/2011**

**Mozione 06**

Scheda	Bigl.	Azionista Delegato	Vinc	Par.	Azioni in proprio	Azioni in delega	Totale	% su Cap. votante	% su Cap. soc.
00072	00014	CNP ASSUR VALEURS MONTANARELLA BRUNO		D	0	17.042	17.042	0,009	0,007
00072	00015	FCPE NATIXIS AVENIR 4 EQUILIBRE MONTANARELLA BRUNO		D	0	22.533	22.533	0,012	0,009
00072	00016	NATIXIS ES ACTIONS EURO MONTANARELLA BRUNO		D	0	27.018	27.018	0,014	0,011
00072	00017	FCPE SAFRAN DYNAMIQUE MONTANARELLA BRUNO		D	0	27.389	27.389	0,014	0,011
00072	00018	FCPE NATIXIS AVENIR 1 MONTANARELLA BRUNO		D	0	32.203	32.203	0,017	0,013
00072	00019	SICAV NATIXIS ACTIONS EUROPE MONTANARELLA BRUNO		D	0	34.513	34.513	0,018	0,014
00072	00020	FRUCTIFONDS VALEURS MONTANARELLA BRUNO		D	0	42.769	42.769	0,023	0,017
00072	00021	UNIVERS CNP 1 MONTANARELLA BRUNO		D	0	51.320	51.320	0,027	0,020
00072	00022	EGEPARGNE 2 MONTANARELLA BRUNO		D	0	227.812	227.812	0,120	0,090
00073	00001	AVIVA INVESTORS MANAGED FUND MONTANARELLA BRUNO		D	0	380	380	0	0
00073	00002	AVIVA LIFE & PENSIONS UK LIMITED MONTANARELLA BRUNO		D	0	2.050	2.050	0,001	0,001
00073	00003	STICHTING PENSIOENFONDS VAN DE MONTANARELLA BRUNO		D	0	2.952	2.952	0,002	0,001
00073	00004	AVIVA LIFE & PENSIONS UK LIMITED MONTANARELLA BRUNO		D	0	4.000	4.000	0,002	0,002
00073	00005	STICHTING MONTANARELLA BRUNO		D	0	8.003	8.003	0,004	0,003
00073	00006	AVIVA LIFE PENSIONS UK LIMITED MONTANARELLA BRUNO		D	0	20.220	20.220	0,011	0,008
00073	00007	STICHTING MN SERVICES MONTANARELLA BRUNO		D	0	258	258	0	0

giovedì 21 aprile 2011 - 12.32.45

**AUTOGRILL S.P.A.**  
**ASSEMBLEA ORDINARIA E STRAORDINARIA**  
**Convocazione : 1 - del : 21/04/2011**

**Mozione 06**

Scheda	Bigl.	Azionista Delegato	Vinc	Par.	Azioni in proprio	Azioni in delega	Totale	% su Cap. votante	% su Cap. soc.
00073	00008	STICHTING MN SERVICES MONTANARELLA BRUNO		D	0	2.412	2.412	0,001	0,001
00073	00009	AVIVA INVESTORS INTERNATIONAL MONTANARELLA BRUNO		D	0	2.690	2.690	0,001	0,001
00073	00010	STICHTING PENSIOENFONDS METAAL MONTANARELLA BRUNO		D	0	16.137	16.137	0,009	0,006
00073	00011	MLC LIMITED MONTANARELLA BRUNO		D	0	600	600	0	0
00073	00012	MLC LIMITED MONTANARELLA BRUNO		D	0	660	660	0	0
00073	00013	AVIVA UKGI INVESTMENTS LIMITED MONTANARELLA BRUNO		D	0	2.900	2.900	0,002	0,001
00073	00014	PENSION RESERVES INVESTMENT MONTANARELLA BRUNO		D	0	20.528	20.528	0,011	0,008
00074	00001	THE MASTER TRUST BANK OF JAPAN, MONTANARELLA BRUNO		D	0	45	45	0	0
00074	00002	JAPAN TRUSTEE SERVICES BANK LTD MONTANARELLA BRUNO		D	0	74	74	0	0
00074	00003	ANDREW W. MELLON FOUNDATION MONTANARELLA BRUNO		D	0	430	430	0	0
00074	00004	OFI INSTITUTIONAL INTERNATIONAL MONTANARELLA BRUNO		D	0	700	700	0	0
00074	00005	CLEARWATER INTERNATIONAL FUND MONTANARELLA BRUNO		D	0	788	788	0	0
00074	00006	NORTHERN GLOBAL SUSTAINABILITY MONTANARELLA BRUNO		D	0	824	824	0	0
00074	00007	JAPAN TRUSTEE SERVICES BANK,LTD MONTANARELLA BRUNO		D	0	864	864	0	0
00074	00008	MANULIFE INTERNATIONAL EQUITY MONTANARELLA BRUNO		D	0	1.181	1.181	0,001	0

giovedì 21 aprile 2011 - 12:32:45

**AUTOGRILL S.P.A.**  
**ASSEMBLEA ORDINARIA E STRAORDINARIA**  
**Convocazione : 1 - del : 21/04/2011**

**Mozione 06**

Scheda	Bigl.	Azionista Delegato	Vinc	Par.	Azioni in proprio	Azioni in delega	Totale	% su Cap. votante	% su Cap. soc.
00074	00009	VANGUARD CARBON AWARE MONTANARELLA BRUNO		D	0	1.281	1.281	0,001	0,001
00074	00010	RBS LEGAL E GENERAL INTL INDEX MONTANARELLA BRUNO		D	0	1.691	1.691	0,001	0,001
00074	00011	PYRAMIS GLOBAL EX US INDEX FUND MONTANARELLA BRUNO		D	0	1.884	1.884	0,001	0,001
00074	00012	INCOME TRUST: FIDELITY S GLOBAL MONTANARELLA BRUNO		D	0	2.172	2.172	0,001	0,001
00074	00013	MORGAN STANLEY INVESTMENT MONTANARELLA BRUNO		D	0	2.228	2.228	0,001	0,001
00074	00014	VANTAGEPOINT OVERSEAS EQUITY MONTANARELLA BRUNO		D	0	2.307	2.307	0,001	0,001
00074	00015	AMONIS NV MONTANARELLA BRUNO		D	0	3.313	3.313	0,002	0,001
00074	00016	LJR LIMITED PARTNERSHIP MONTANARELLA BRUNO		D	0	3.381	3.381	0,002	0,001
00074	00017	T ROWE PRICE INTERNATIONAL MONTANARELLA BRUNO		D	0	3.786	3.786	0,002	0,001
00074	00018	CLERICAL MED INVEST GROUP MONTANARELLA BRUNO		D	0	3.935	3.935	0,002	0,002
00074	00019	BBH B FOR TMTBJ RE: MONTANARELLA BRUNO		D	0	4.159	4.159	0,002	0,002
00074	00020	NEW ZEALAND SUPERANNUATION MONTANARELLA BRUNO		D	0	4.403	4.403	0,002	0,002
00074	00021	STATE OF WYOMING, WYOMING MONTANARELLA BRUNO		D	0	4.616	4.616	0,002	0,002
00074	00022	BBH/THE MT BOJ LTD RE:GLB MONTANARELLA BRUNO		D	0	4.977	4.977	0,003	0,002
00074	00023	LOS ANGELES CITY EMPLOYEES MONTANARELLA BRUNO		D	0	5.704	5.704	0,003	0,002

giovedì 21 aprile 2011 - 12.32.45



**AUTOGRILL S.P.A.**  
**ASSEMBLEA ORDINARIA E STRAORDINARIA**  
**Convocazione : 1 - del : 21/04/2011**

**Mozione 06**

Scheda	Bigl.	Azionista Delegato	Vinc	Par.	Azioni in proprio	Azioni in delega	Totale	% su Cap. votante	% su Cap. soc.
00074	00024	VANGUARD FIDUCIARY TRUST MONTANARELLA BRUNO		D	0	5.855	5.855	0,003	0,002
00074	00025	JANTZI GLOBAL EQUITY FUND MONTANARELLA BRUNO		D	0	6.174	6.174	0,003	0,002
00074	00026	JANTZI BALANCED FUND MONTANARELLA BRUNO		D	0	6.360	6.360	0,003	0,003
00074	00027	LJR LIMITED PARTNERSHIP MONTANARELLA BRUNO		D	0	6.438	6.438	0,003	0,003
00074	00028	LAS OLAS EQUITY PARTNERS LP MONTANARELLA BRUNO		D	0	6.449	6.449	0,003	0,003
00074	00029	EQ ADVISORS - AXA TACTICAL MONTANARELLA BRUNO		D	0	6.680	6.680	0,004	0,003
00074	00030	FAMANDSFÖRENINGEN PENSAM MONTANARELLA BRUNO		D	0	7.591	7.591	0,004	0,003
00074	00031	VANGUARD TOTAL WORLD STOCK MONTANARELLA BRUNO		D	0	8.547	8.547	0,005	0,003
00074	00032	COMMINGLED PENSION TRUST FUND MONTANARELLA BRUNO		D	0	9.128	9.128	0,005	0,004
00074	00033	JAPAN TRUSTEE SERVICES BANK LTD MONTANARELLA BRUNO		D	0	10.403	10.403	0,005	0,004
00074	00034	JNL/MELLON CAPITAL MANAGEMENT MONTANARELLA BRUNO		D	0	11.225	11.225	0,006	0,004
00074	00035	HALIFAX INTL INVEST ICVC MONTANARELLA BRUNO		D	0	11.284	11.284	0,006	0,004
00074	00036	STATE OF NEW MEXICO STATE MONTANARELLA BRUNO		D	0	13.182	13.182	0,007	0,005
00074	00037	JPMORGAN INTERNATIONAL EQUITY MONTANARELLA BRUNO		D	0	18.332	18.332	0,010	0,007
00074	00038	TEMPLETON EUROPE FUND MONTANARELLA BRUNO		D	0	22.664	22.664	0,012	0,009

giovedì 21 aprile 2011 - 12.32.45

**AUTOGRILL S.P.A.**  
**ASSEMBLEA ORDINARIA E STRAORDINARIA**  
**Convocazione : 1 - del : 21/04/2011**

**Mozione 06**

Scheda	Bigl.	Azionista Delegato	Vinc	Par.	Azioni in proprio	Azioni in delega	Totale	% su Cap. votante	% su Cap. soc.
00074	00039	VANGUARD INTERNATIONAL SHARE MONTANARELLA BRUNO		D	0	23.139	23.139	0,012	0,009
00074	00040	GOVERNMENT OF NORWAY MONTANARELLA BRUNO		D	0	23.910	23.910	0,013	0,009
00074	00041	GOVERNMENT OF NORWAY MONTANARELLA BRUNO		D	0	24.780	24.780	0,013	0,010
00074	00042	INVESCO FUNDS II MONTANARELLA BRUNO		D	0	25.000	25.000	0,013	0,010
00074	00043	VANGUARD INVESTMENT SERIES, MONTANARELLA BRUNO		D	0	27.095	27.095	0,014	0,011
00074	00044	VANGUARD INVESTMENT SERIES, MONTANARELLA BRUNO		D	0	33.548	33.548	0,018	0,013
00074	00045	ROYAL BANK OF CANADA MONTANARELLA BRUNO		D	0	44.968	44.968	0,024	0,018
00074	00046	VANGUARD INVESTMENT SERIES, MONTANARELLA BRUNO		D	0	49.384	49.384	0,026	0,019
00074	00047	HSBC POOLED INVESTMENT FUND, MONTANARELLA BRUNO		D	0	52.100	52.100	0,028	0,020
00074	00048	NORGES BANK MONTANARELLA BRUNO		D	0	53.341	53.341	0,028	0,021
00074	00049	RBC INTERNATIONAL EQUITY FUND MONTANARELLA BRUNO		D	0	69.078	69.078	0,037	0,027
00074	00050	LEGAL&GENERAL EUROPEAN INDEX MONTANARELLA BRUNO		D	0	70.644	70.644	0,037	0,028
00074	00051	BBH FOR BBT TRST SWIRE GUT MONTANARELLA BRUNO		D	0	73.000	73.000	0,039	0,029
00074	00052	EMPLOYEES RETIREMENT SYSTEM OF MONTANARELLA BRUNO		D	0	81.100	81.100	0,043	0,032
00074	00053	MERCHANT INVESTORS ASSURANCE MONTANARELLA BRUNO		D	0	81.800	81.800	0,043	0,032

giovedì 21 aprile 2011 - 12.32.45

**AUTOGRILL S.P.A.**  
**ASSEMBLEA ORDINARIA E STRAORDINARIA**  
**Convocazione : 1 - del : 21/04/2011**

**Mozione 06**

Scheda	Bigl.	Azionista Delegato	Vinc	Par.	Azioni in proprio	Azioni in delega	Totale	% su Cap. votante	% su Cap. soc.
00074	00054	ACBERNSTEIN EUROPEAN MONTANARELLA BRUNO		D	0	83.400	83.400	0,044	0,033
00074	00055	EXELON CORPORATION PENSION MONTANARELLA BRUNO		D	0	85.816	85.816	0,045	0,034
00074	00056	PRIVAT CLIENT GLOBAL SMALL CAP MONTANARELLA BRUNO		D	0	101.500	101.500	0,054	0,040
00074	00057	RBC BALANCED GROWTH FUND MONTANARELLA BRUNO		D	0	102.065	102.065	0,054	0,040
00074	00058	VANGUARD FTSE ALL-WORLD EX US MONTANARELLA BRUNO		D	0	102.406	102.406	0,054	0,040
00074	00059	VANGUARD TAX-MANAGED MONTANARELLA BRUNO		D	0	104.655	104.655	0,055	0,041
00074	00060	VANGUARD DEVELOP MARKET INDEX MONTANARELLA BRUNO		D	0	112.596	112.596	0,060	0,044
00074	00061	FRANKLIN TEMPLETON INVESTMENT MONTANARELLA BRUNO		D	0	113.300	113.300	0,060	0,045
00074	00062	SYNTRUS ACHMEA MULTI MANAGER MONTANARELLA BRUNO		D	0	121.161	121.161	0,064	0,048
00074	00063	VANGUARD EUROPEAN STOCK INDEX MONTANARELLA BRUNO		D	0	125.202	125.202	0,066	0,049
00074	00064	FRANKLIN TEMPLETON INVESTMENT MONTANARELLA BRUNO		D	0	191.085	191.085	0,101	0,075
00074	00065	RBC PRIVATE EUROPEAN EQUITY MONTANARELLA BRUNO		D	0	202.990	202.990	0,107	0,080
00074	00066	VANGUARD TOTAL INTERNATIONAL MONTANARELLA BRUNO		D	0	339.703	339.703	0,180	0,134
00074	00067	NEW YORK STATE COMMON MONTANARELLA BRUNO		D	0	475.428	475.428	0,251	0,187
00074	00068	INVESCO ACTIONS EUROPE MONTANARELLA BRUNO		D	0	519.919	519.919	0,275	0,204

giovedì 21 aprile 2011 - 12.32.45

**AUTOGRILL S.P.A.**  
**ASSEMBLEA ORDINARIA E STRAORDINARIA**

Convocazione : 1 - del : 21/04/2011

**Mozione 06**

Scheda	Bigl.	Azionista Delegato	Vinc	Par.	Azioni in proprio	Azioni in delega	Totale	% su Cap. votante	% su Cap. soc.
00074	00069	RBC BALANCED FUND MONTANARELLA BRUNO		D	0	566.673	566.673	0,300	0,223
00074	00070	GOVERNMENT OF NORWAY MONTANARELLA BRUNO		D	0	1.577.784	1.577.784	0,834	0,620
00074	00071	FRANKLIN TEMPLETON VARIAB. MONTANARELLA BRUNO		D	0	1.655.033	1.655.033	0,875	0,651
00074	00072	RBC EUROPEAN EQUITY FUND MONTANARELLA BRUNO		D	0	2.078.892	2.078.892	1,099	0,817
00074	00073	TEMPLETON FOREIGN FUND MONTANARELLA BRUNO		D	0	3.675.466	3.675.466	1,943	1,445
00074	00074	STANDARD LIFE INVESTMENT MONTANARELLA BRUNO		D	0	650	650	0	0
00074	00075	IRISH LIFE ASSURANCE MONTANARELLA BRUNO		D	0	1.106	1.106	0,001	0
00074	00076	CITITRUST LTD MONTANARELLA BRUNO		D	0	2.079	2.079	0,001	0,001
00074	00077	LEGAL AND GENERAL ASSURANCE MONTANARELLA BRUNO		D	0	7.300	7.300	0,004	0,003
00074	00078	LAZARD ASSET MANAGEMENT LTD. MONTANARELLA BRUNO		D	0	479.525	479.525	0,253	0,188
00074	00079	CALIFORNIA STATE TEACHERS MONTANARELLA BRUNO		D	0	38	38	0	0
00074	00080	COSMOPOLITAN INVESTMENT FUND MONTANARELLA BRUNO		D	0	61	61	0	0
00074	00081	WELLS FARGO MASTER TRUST MONTANARELLA BRUNO		D	0	334	334	0	0
00074	00082	BLACKROCK INST TRUST CO N.A. INV MONTANARELLA BRUNO		D	0	356	356	0	0
00074	00083	JOHN HANCOCK INSURANCE MONTANARELLA BRUNO		D	0	553	553	0	0

giovedì 21 aprile 2011 - 12.32.45

**AUTOGRILL S.P.A.**  
**ASSEMBLEA ORDINARIA E STRAORDINARIA**  
**Convocazione : 1 - del : 21/04/2011**

**Mozione 06**

Scheda	Bigl.	Azionista Delegato	Vinc	Par.	Azioni in proprio	Azioni in delega	Totale	% su Cap. votante	% su Cap. soc.
00074	00084	ARIZONA STATE RETIREMENT MONTANARELLA BRUNO		D	0	609	609	0	0
00074	00085	MANULIFE ASSET MANAGEMENT MONTANARELLA BRUNO		D	0	688	688	0	0
00074	00086	DWS LIFECYCLE LONG RANGE FUND MONTANARELLA BRUNO		D	0	1.184	1.184	0,001	0
00074	00087	ALASKA COMMON TRUST FUND MONTANARELLA BRUNO		D	0	1.505	1.505	0,001	0,001
00074	00088	GENERAL CONFERENCE MONTANARELLA BRUNO		D	0	1.529	1.529	0,001	0,001
00074	00089	VANGUARD INV F ICVC-VANGUARD MONTANARELLA BRUNO		D	0	1.709	1.709	0,001	0,001
00074	00090	TEACHER RETIREMENT SYSTEM OF MONTANARELLA BRUNO		D	0	1.792	1.792	0,001	0,001
00074	00091	CALVERT VP EAFE INTERNATIONAL MONTANARELLA BRUNO		D	0	1.990	1.990	0,001	0,001
00074	00092	VANGUARD INV F ICVC- FTSE DEV MONTANARELLA BRUNO		D	0	2.447	2.447	0,001	0,001
00074	00093	WHOLESALE GLOBAL EQUITY - INDEX MONTANARELLA BRUNO		D	0	2.782	2.782	0,001	0,001
00074	00094	WSIB INVESTMENTS (TOTAL MONTANARELLA BRUNO		D	0	3.368	3.368	0,002	0,001
00074	00095	VALIC COMPANY I - INTERNATIONAL MONTANARELLA BRUNO		D	0	3.570	3.570	0,002	0,001
00074	00096	JOHN HANCOCK LIFE AND HEALTH MONTANARELLA BRUNO		D	0	3.676	3.676	0,002	0,001
00074	00097	DFS GIF - EUROPEAN EQUITY MONTANARELLA BRUNO		D	0	3.720	3.720	0,002	0,001
00074	00098	DWS EAFE EQUITY INDEX FUND MONTANARELLA BRUNO		D	0	4.015	4.015	0,002	0,002

**AUTOGRILL S.P.A.**  
**ASSEMBLEA ORDINARIA E STRAORDINARIA**  
**Convocazione : 1 - del : 21/04/2011**

**Mozione 06**

Scheda	Bigl.	Azionista Delegato	Vinc	Par.	Azioni in proprio	Azioni in delega	Totale	% su Cap. votante	% su Cap. soc.
00074	00099	GENERAL MOTORS HOURLY-RATE MONTANARELLA BRUNO		D	0	4.400	4.400	0,002	0,002
00074	00100	GENERAL MOTORS SALARIED MONTANARELLA BRUNO		D	0	4.512	4.512	0,002	0,002
00074	00101	WELLS FARGOMASTER TRUST MONTANARELLA BRUNO		D	0	5.082	5.082	0,003	0,002
00074	00102	AXA ROSENBERG EQUITY ALPHA MONTANARELLA BRUNO		D	0	7.000	7.000	0,004	0,003
00074	00103	HENDERSONINTERNATIONAL ALL CAP MONTANARELLA BRUNO		D	0	7.821	7.821	0,004	0,003
00074	00104	JOHN HANCOCK TRUST MONTANARELLA BRUNO		D	0	21.413	21.413	0,011	0,008
00074	00105	CALIFORNIA STATE TEACHERS MONTANARELLA BRUNO		D	0	23.069	23.069	0,012	0,009
00074	00106	MARYLAND STATE RETIREMENT & MONTANARELLA BRUNO		D	0	23.273	23.273	0,012	0,009
00074	00107	TRUST FOR RETIR MED, DENT & LIFE MONTANARELLA BRUNO		D	0	26.351	26.351	0,014	0,010
00074	00108	FLOURISH INVESTMENT MONTANARELLA BRUNO		D	0	28.451	28.451	0,015	0,011
00074	00109	BP PENSION FUND MONTANARELLA BRUNO		D	0	40.300	40.300	0,021	0,016
00074	00110	CALIFORNIA STATE TEACHERS MONTANARELLA BRUNO		D	0	45.631	45.631	0,024	0,018
00074	00111	THE RETIREMENT ANN PL FOR EMPL MONTANARELLA BRUNO		D	0	48.908	48.908	0,026	0,019
00074	00112	THE REGENTS OF THE UNIVERSITY MONTANARELLA BRUNO		D	0	51.760	51.760	0,027	0,020
00074	00113	PRUDENTIAL RETIREMENT MONTANARELLA BRUNO		D	0	52.986	52.986	0,028	0,021

**AUTOGRILL S.P.A.**  
**ASSEMBLEA ORDINARIA E STRAORDINARIA**  
**Convocazione : 1 - del : 21/04/2011**

**Mozione 06**

Scheda	Bigl.	Azionista Delegato	Vinc	Par.	Azioni in proprio	Azioni in delega	Totale	% su Cap. votante	% su Cap. soc.
00074	00114	FRESNO COUNTY EMPLOYEES' MONTANARELLA BRUNO		D	0	73.270	73.270	0,039	0,029
00074	00115	THE REGENTS OF THE UNIVERSITY MONTANARELLA BRUNO		D	0	73.696	73.696	0,039	0,029
00074	00116	HENDERSON INTERNATIONAL EQUITY MONTANARELLA BRUNO		D	0	75.305	75.305	0,040	0,030
00074	00117	CAISSE DE DEPOT ET PLACEMENT DU MONTANARELLA BRUNO		D	0	132.158	132.158	0,070	0,052
00074	00118	HONG KONG SPECIAL MONTANARELLA BRUNO		D	0	218.500	218.500	0,115	0,086
00074	00119	VALIC COMPANY I - FOREIGN VALUE MONTANARELLA BRUNO		D	0	730.314	730.314	0,386	0,287
00074	00120	JOHN HANCOCK TRUST MONTANARELLA BRUNO		D	0	746.445	746.445	0,395	0,293
00074	00121	JOHN HANCOCK FUNDS II MONTANARELLA BRUNO		D	0	949.325	949.325	0,502	0,373
00074	00122	QUEEN'S UNIVERSITY AT KINGSTON MONTANARELLA BRUNO		D	0	600	600	0	0
00074	00123	TD EUROPEAN INDEX FUND . MONTANARELLA BRUNO		D	0	631	631	0	0
00074	00124	AK STEEL CORPORATION MASTER MONTANARELLA BRUNO		D	0	645	645	0	0
00074	00125	PANAGORA GROUP TRUST . MONTANARELLA BRUNO		D	0	808	808	0	0
00074	00126	CIBC EUROPEAN INDEX FUND . MONTANARELLA BRUNO		D	0	867	867	0	0
00074	00127	TEACHERS' RETIREMENT SYSTEM OF MONTANARELLA BRUNO		D	0	870	870	0	0
00074	00128	MERCY INVESTMENT SERVICES MONTANARELLA BRUNO		D	0	1.088	1.088	0,001	0

**AUTOGRILL S.P.A.**  
**ASSEMBLEA ORDINARIA E STRAORDINARIA**  
**Convocazione : 1 - del : 21/04/2011**

**Mozione 06**

Scheda	Bigl.	Azionista Delegato	Vinc	Par.	Azioni in proprio	Azioni in delega	Totale	% su Cap. votante	% su Cap. soc.
00074	00129	CIBC INTERNATIONAL INDEX FUND MONTANARELLA BRUNO		D	0	1.687	1.687	0,001	0,001
00074	00130	TD INTERNATIONAL INDEX FUND MONTANARELLA BRUNO		D	0	1.908	1.908	0,001	0,001
00074	00131	FIRE AND POLICE PENSION MONTANARELLA BRUNO		D	0	2.068	2.068	0,001	0,001
00074	00132	THE BOSTON COMMON INTNL SOCIAL MONTANARELLA BRUNO		D	0	2.914	2.914	0,002	0,001
00074	00133	NEWTON D.AND ROCHELLE F.BECKER MONTANARELLA BRUNO		D	0	3.300	3.300	0,002	0,001
00074	00134	BNY MELLON EB COLLECTIVE MONTANARELLA BRUNO		D	0	3.381	3.381	0,002	0,001
00074	00135	FIRE AND POLICE PENSION ASSN MONTANARELLA BRUNO		D	0	3.610	3.610	0,002	0,001
00074	00136	BNY MELLON EB COLLECTIVE MONTANARELLA BRUNO		D	0	3.738	3.738	0,002	0,001
00074	00137	ROGERSCASEY TARGET SOLUTIONS MONTANARELLA BRUNO		D	0	3.843	3.843	0,002	0,002
00074	00138	SOUTHERN CALIFORNIA EDISON CO MONTANARELLA BRUNO		D	0	4.258	4.258	0,002	0,002
00074	00139	NEWTON D BECKER MONTANARELLA BRUNO		D	0	4.600	4.600	0,002	0,002
00074	00140	PRINCIPAL FUNDS MONTANARELLA BRUNO		D	0	4.672	4.672	0,002	0,002
00074	00141	PACIFIC GAS AND ELECTRIC MONTANARELLA BRUNO		D	0	4.908	4.908	0,003	0,002
00074	00142	PUBLIC EMPLOYEE RETIREMENT MONTANARELLA BRUNO		D	0	5.967	5.967	0,003	0,002
00074	00143	CF INTERNATIONAL STOCK INDEX MONTANARELLA BRUNO		D	0	6.898	6.898	0,004	0,003



**AUTOGRILL S.P.A.**  
**ASSEMBLEA ORDINARIA E STRAORDINARIA**  
**Convocazione : 1 - del : 21/04/2011**

**Mozione 06**

Scheda	Bigl.	Azionista Delegato	Vinc	Par.	Azioni in proprio	Azioni in delega	Totale	% su Cap. votante	% su Cap. soc.
00074	00144	BNY MELLON EB COLLECTIVE MONTANARELLA BRUNO		D	0	6.941	6.941	0,004	0,003
00074	00145	DREYFUS INDEX FUNDS INC MONTANARELLA BRUNO		D	0	6.976	6.976	0,004	0,003
00074	00146	WELLMARK OF SOUTH DAKOTA INC . MONTANARELLA BRUNO		D	0	7.718	7.718	0,004	0,003
00074	00147	DT INTERNATIONAL STOCK INDEX MONTANARELLA BRUNO		D	0	9.832	9.832	0,005	0,004
00074	00148	ALLSTATE INSURANCE COMPANY MONTANARELLA BRUNO		D	0	12.455	12.455	0,007	0,005
00074	00149	MINNESOTA LIFE INSURANCE MONTANARELLA BRUNO		D	0	13.281	13.281	0,007	0,005
00074	00150	TD EMERALD INTERNATIONAL MONTANARELLA BRUNO		D	0	13.964	13.964	0,007	0,005
00074	00151	NORTHERN MARIANA ISLANDS MONTANARELLA BRUNO		D	0	20.849	20.849	0,011	0,008
00074	00152	FONDS DE RESERVE POUR LES MONTANARELLA BRUNO		D	0	23.206	23.206	0,012	0,009
00074	00153	ALASKA PERMANENT FUND MONTANARELLA BRUNO		D	0	24.203	24.203	0,013	0,010
00074	00154	WELLMARK INC. . MONTANARELLA BRUNO		D	0	24.456	24.456	0,013	0,010
00074	00155	VIRGINIA RETIREMENT SYSTEM . MONTANARELLA BRUNO		D	0	25.651	25.651	0,014	0,010
00074	00156	FONDS DE RESERVE POUR LES MONTANARELLA BRUNO		D	0	28.947	28.947	0,015	0,011
00074	00157	STATE OF FLORIDA BIRTH-RELATED MONTANARELLA BRUNO		D	0	30.132	30.132	0,016	0,012
00074	00158	PUBLIC EMPLOYEES RETIREMENT MONTANARELLA BRUNO		D	0	33.364	33.364	0,018	0,013

giovedì 21 aprile 2011 - 12.32.45

**AUTOGRILL S.P.A.**  
**ASSEMBLEA ORDINARIA E STRAORDINARIA**  
**Convocazione : 1 - del : 21/04/2011**

**Mozione 06**

Scheda	Bigl.	Azionista Delegato	Vinc	Par.	Azioni in proprio	Azioni in delega	Totale	% su Cap. votante	% su Cap. soc.
00074	00159	GGOF GLOBAL SMALL CAP FUND . MONTANARELLA BRUNO		D	0	42.025	42.025	0,022	0,017
00074	00160	FONDS DE RESERVE POUR LES MONTANARELLA BRUNO		D	0	54.759	54.759	0,029	0,022
00074	00161	OPEC FUND FOR INTERNATIONAL MONTANARELLA BRUNO		D	0	56.400	56.400	0,030	0,022
00074	00162	MELLON BANK NA EMPLOYEE MONTANARELLA BRUNO		D	0	63.871	63.871	0,034	0,025
00074	00163	INVESCO FUNDS SERIES 4 MONTANARELLA BRUNO		D	0	70.500	70.500	0,037	0,028
00074	00164	AVA EUROPE 4 MONTANARELLA BRUNO		D	0	74.762	74.762	0,040	0,029
00074	00165	FONDS DE RESERVE POUR LES MONTANARELLA BRUNO		D	0	75.600	75.600	0,040	0,030
00074	00166	FIDELITY CONCORD STREET TRUST: MONTANARELLA BRUNO		D	0	90.324	90.324	0,048	0,036
00074	00167	FLORIDA RETIREMENT SYSTEM . MONTANARELLA BRUNO		D	0	93.657	93.657	0,050	0,037
00074	00168	THE BOARD OF PENSIONS OF THE MONTANARELLA BRUNO		D	0	101.763	101.763	0,054	0,040
00074	00169	GLAXOSMITHKLINE MASTER MONTANARELLA BRUNO		D	0	163.185	163.185	0,086	0,064
00074	00170	INVESCO PERPETUAL GLOBAL MONTANARELLA BRUNO		D	0	235.000	235.000	0,124	0,092
00074	00171	INVESCO FUNDS SERIES 4 MONTANARELLA BRUNO		D	0	240.000	240.000	0,127	0,094
00074	00172	PUBLIC EMPLOYEES RETIREMENT MONTANARELLA BRUNO		D	0	263.088	263.088	0,139	0,103
00074	00173	PUBLIC EMPLOYEES RETIREMENT MONTANARELLA BRUNO		D	0	294.500	294.500	0,156	0,116

giovedì 21 aprile 2011 - 12.32.45

**AUTOGRILL S.P.A.**  
**ASSEMBLEA ORDINARIA E STRAORDINARIA**  
**Convocazione : 1 - del : 21/04/2011**

**Mozione 06**

Scheda	Bigl.	Azionista Delegato	Vinc	Par.	Azioni in proprio	Azioni in delega	Totale	% su Cap. votante	% su Cap. soc.
00074	00174	THE BANK OF NEW YORK MELLON SA MONTANARELLA BRUNO		D	0	1.585.207	1.585.207	0,838	0,623
00074	00175	THE NORTHWESTERN MUTUAL LIFE MONTANARELLA BRUNO		D	0	1.957	1.957	0,001	0,001
00074	00176	THE NORTHWESTERN MUTUAL LIFE MONTANARELLA BRUNO		D	0	6.271	6.271	0,003	0,002
00074	00177	ACBERNSTEIN FCP MONTANARELLA BRUNO		D	0	67.800	67.800	0,036	0,027
00074	00178	ACMGI EUROPEAN VALUE MONTANARELLA BRUNO		D	0	129.700	129.700	0,069	0,051
00078	00001	WASHINGTON STATE INVESTMENT MONTANARELLA BRUNO		D	0	52.548	52.548	0,028	0,021
00079	00001	LABOR PENSION FUND SUPERVISORY MONTANARELLA BRUNO		D	0	454	454	0	0
00079	00002	BLACKROCK INVESTMENT MONTANARELLA BRUNO		D	0	580	580	0	0
00079	00003	BLACKROCK INDEXED ALL-COUNTRY MONTANARELLA BRUNO		D	0	772	772	0	0
00079	00004	EQ ADVISORS TRUST- MONTANARELLA BRUNO		D	0	893	893	0	0
00079	00005	BLACKROCK INSTITUTIONAL POOLED MONTANARELLA BRUNO		D	0	1.142	1.142	0,001	0
00079	00006	THE TRUSTEE FOR INTERNATIONAL MONTANARELLA BRUNO		D	0	1.807	1.807	0,001	0,001
00079	00007	NATIONAL COUNCIL FOR SOCIAL SEC MONTANARELLA BRUNO		D	0	2.260	2.260	0,001	0,001
00079	00008	EQ ADVISORS TRUST-AXA TACTICAL MONTANARELLA BRUNO		D	0	2.340	2.340	0,001	0,001
00079	00009	AXA PREMIER VIP TRUST - MONTANARELLA BRUNO		D	0	2.955	2.955	0,002	0,001

giovedì 21 aprile 2011 - 12.32.45

**AUTOGRILL S.P.A.**  
**ASSEMBLEA ORDINARIA E STRAORDINARIA**  
**Convocazione : 1 - del : 21/04/2011**

**Mozione 06**

Scheda	Bigl.	Azionista Delegato	Vinc	Par.	Azioni in proprio	Azioni in delega	Totale	% su Cap. votante	% su Cap. soc.
00079	00010	BLACKROCK INDEX SELECTION FUND MONTANARELLA BRUNO		D	0	4.695	4.695	0,002	0,002
00079	00011	A I DUPONT TESTAMENTARY TRUST MONTANARELLA BRUNO		D	0	4.905	4.905	0,003	0,002
00079	00012	EQ ADVISORS TRUST - MONTANARELLA BRUNO		D	0	5.993	5.993	0,003	0,002
00079	00013	STATE OF INDIANA, PUBLIC MONTANARELLA BRUNO		D	0	6.736	6.736	0,004	0,003
00079	00014	EQ ADVISORS - AXA TACTICAL MONTANARELLA BRUNO		D	0	7.160	7.160	0,004	0,003
00079	00015	BLACKROCK AUSTRALIA LTD AS MONTANARELLA BRUNO		D	0	7.627	7.627	0,004	0,003
00079	00016	EQ ADVISORS TRUST - EQ/GLOBAL MONTANARELLA BRUNO		D	0	8.219	8.219	0,004	0,003
00079	00017	LONDON BOROUGH OF SOUTHWARK MONTANARELLA BRUNO		D	0	8.352	8.352	0,004	0,003
00079	00018	MASTER INTERNATIONAL INDEX MONTANARELLA BRUNO		D	0	9.990	9.990	0,005	0,004
00079	00019	IBM PENSION PLAN MONTANARELLA BRUNO		D	0	11.552	11.552	0,006	0,005
00079	00020	NVIT INTERNATIONAL INDEX FUND MONTANARELLA BRUNO		D	0	13.097	13.097	0,007	0,005
00079	00021	NATIONWIDE INTERNATIONAL INDEX MONTANARELLA BRUNO		D	0	15.333	15.333	0,008	0,006
00079	00022	BLACKROCK INDEX SELECTION FUND MONTANARELLA BRUNO		D	0	48.088	48.088	0,025	0,019
00079	00023	THE MASTER TRUST BANK OF JAPAN, MONTANARELLA BRUNO		D	0	109.536	109.536	0,058	0,043
00079	00024	BLACKROCK ASSET MANAGEMENT MONTANARELLA BRUNO		D	0	277.212	277.212	0,147	0,109

giovedì 21 aprile 2011 - 12.32.45

**AUTOGRILL S.P.A.**  
**ASSEMBLEA ORDINARIA E STRAORDINARIA**  
**Convocazione : 1 - del : 21/04/2011**

**Mozione 06**

Scheda	Bigl.	Azionista Delegato	Vinc	Par.	Azioni in proprio	Azioni in delega	Totale	% su Cap. votante	% su Cap. soc.
00079	00025	ARCHITAS MULTI-MANAGER (SA) MONTANARELLA BRUNO		D	0	23	23	0	0
00079	00026	ENHANCED GLOBAL SERIES OF MONTANARELLA BRUNO		D	0	468	468	0	0
00079	00027	SC BLACKROCK INTERNATIONAL MONTANARELLA BRUNO		D	0	548	548	0	0
00079	00028	WESTPAC STAFF SUPERANNUATION MONTANARELLA BRUNO		D	0	758	758	0	0
00079	00029	RUSSELL DEVELOPED EX-U.S. LARGE MONTANARELLA BRUNO		D	0	775	775	0	0
00079	00030	ISHARES MSCI ACWI EX US MONTANARELLA BRUNO		D	0	996	996	0,001	0
00079	00031	CONNECTICUT GENERAL LIFE MONTANARELLA BRUNO		D	0	1.217	1.217	0,001	0
00079	00032	PEOPLE'S BANK OF CHINA MONTANARELLA BRUNO		D	0	1.466	1.466	0,001	0,001
00079	00033	INTERNATIONAL EQUITY INDEX PLUS MONTANARELLA BRUNO		D	0	2.493	2.493	0,001	0,001
00079	00034	STATE FARM VARIABLE PRODUCT MONTANARELLA BRUNO		D	0	2.603	2.603	0,001	0,001
00079	00035	UAW RETIREE MEDICAL BENEFITS MONTANARELLA BRUNO		D	0	2.647	2.647	0,001	0,001
00079	00036	CONSOLIDATED EDISON MONTANARELLA BRUNO		D	0	3.230	3.230	0,002	0,001
00079	00037	BLACKROCK INSTITUTIONAL TRUST MONTANARELLA BRUNO		D	0	3.234	3.234	0,002	0,001
00079	00038	UAW RETIREE MEDICAL BENEFITS MONTANARELLA BRUNO		D	0	5.190	5.190	0,003	0,002
00079	00039	UAW RETIREE MEDICAL BENEFITS MONTANARELLA BRUNO		D	0	6.611	6.611	0,003	0,003

giovedì 21 aprile 2011 - 12.32.45

**AUTOGRILL S.P.A.**  
**ASSEMBLEA ORDINARIA E STRAORDINARIA**  
**Convocazione : 1 - del : 21/04/2011**

**Mozione 06**

Scheda	Bigl.	Azionista Delegato	Vinc	Par.	Azioni in proprio	Azioni in delega	Totale	% su Cap. votante	% su Cap. soc.
00079	00040	BLACKROCK CDN MSCI EAFE INDEX MONTANARELLA BRUNO		D	0	7.289	7.289	0,004	0,003
00079	00041	ISHARES MSCI KOKUSAI INDEX FUND MONTANARELLA BRUNO		D	0	7.668	7.668	0,004	0,003
00079	00042	BLACKROCK INSTITUTIONAL TRUST MONTANARELLA BRUNO		D	0	8.254	8.254	0,004	0,003
00079	00043	BGI MSCI EMU IMI INDEX FUND B MONTANARELLA BRUNO		D	0	13.573	13.573	0,007	0,005
00079	00044	BLACKROCK INSTITUTIONAL TRUST MONTANARELLA BRUNO		D	0	14.357	14.357	0,008	0,006
00079	00045	STICHTING PHILIPS PENSIOENFONDS MONTANARELLA BRUNO		D	0	19.329	19.329	0,010	0,008
00079	00046	BLACKROCK CDN MSCI EAFE EQUITY MONTANARELLA BRUNO		D	0	20.824	20.824	0,011	0,008
00079	00047	ISHARES PUBLIC LIMITED COMPANY MONTANARELLA BRUNO		D	0	20.954	20.954	0,011	0,008
00079	00048	BGI MSCI EAFE EQUITY INDEX MONTANARELLA BRUNO		D	0	23.334	23.334	0,012	0,009
00079	00049	BLACKROCK INSTITUTIONAL TRUST MONTANARELLA BRUNO		D	0	24.511	24.511	0,013	0,010
00079	00050	FLOURISH INVESTMENT MONTANARELLA BRUNO		D	0	25.698	25.698	0,014	0,010
00079	00051	ISHARES MSCI EAFE GROWTH INDEX MONTANARELLA BRUNO		D	0	26.627	26.627	0,014	0,010
00079	00052	ISHARES II PUBLIC LIMITED MONTANARELLA BRUNO		D	0	27.242	27.242	0,014	0,011
00079	00053	BLACKROCK INSTITUTIONAL TRUST MONTANARELLA BRUNO		D	0	29.923	29.923	0,016	0,012
00079	00054	PEOPLE'S BANK OF CHINA MONTANARELLA BRUNO		D	0	33.543	33.543	0,018	0,013

giovedì 21 aprile 2011 - 12.32.45

**AUTOGRILL S.P.A.**  
**ASSEMBLEA ORDINARIA E STRAORDINARIA**  
**Convocazione : 1 - del : 21/04/2011**

**Mozione 06**

Scheda	Bigl.	Azionista Delegato	Vinc	Par.	Azioni in proprio	Azioni in delega	Totale	% su Cap. votante	% su Cap. soc.
00079	00055	ISHARES MSCI EMU INDEX FUND (EX MONTANARELLA BRUNO)		D	0	36.811	36.811	0,019	0,014
00079	00056	BLACKROCK INSTITUTIONAL TRUST MONTANARELLA BRUNO		D	0	43.092	43.092	0,023	0,017
00079	00057	BGI MSCI EUROPE EQUITY INDEX MONTANARELLA BRUNO		D	0	47.906	47.906	0,025	0,019
00079	00058	BLACKROCK INSTITUTIONAL TRUST MONTANARELLA BRUNO		D	0	72.556	72.556	0,038	0,029
00079	00059	ISHARES MSCI ITALY INDEX FUND MONTANARELLA BRUNO		D	0	84.287	84.287	0,045	0,033
00079	00060	MSCI EQUITY INDEX FUND B-ITALY MONTANARELLA BRUNO		D	0	88.524	88.524	0,047	0,035
00079	00061	BLACKROCK INSTITUTIONAL TRUST MONTANARELLA BRUNO		D	0	163.020	163.020	0,086	0,064
00079	00062	BLACKROCK INSTITUTIONAL TRUST MONTANARELLA BRUNO		D	0	193.405	193.405	0,102	0,076
00079	00063	ISHARES MSCI EAFE INDEX FUND (EX MONTANARELLA BRUNO)		D	0	455.034	455.034	0,241	0,179
00079	00064	LUCENT TECHNOLOGIES INC. MONTANARELLA BRUNO		D	0	2.431	2.431	0,001	0,001
00079	00065	AZL INTERNATIONAL INDEX FUND MONTANARELLA BRUNO		D	0	3.376	3.376	0,002	0,001
00079	00066	CONSTRUCTION AND BUILDING MONTANARELLA BRUNO		D	0	4.276	4.276	0,002	0,002
00079	00067	PUBLIC EMPLOYEES RETIREMENT MONTANARELLA BRUNO		D	0	7.825	7.825	0,004	0,003
00079	00068	TREASURER OF THE STATE OF MONTANARELLA BRUNO		D	0	16.585	16.585	0,009	0,007
00079	00069	ESB GENERAL EMPLOYEES MONTANARELLA BRUNO		D	0	19.059	19.059	0,010	0,007

giovedì 21 aprile 2011 - 12.32.45

**AUTOGRILL S.P.A.**  
**ASSEMBLEA ORDINARIA E STRAORDINARIA**  
**Convocazione : 1 - del : 21/04/2011**

**Mozione 06**

Scheda	Bigl.	Azionista Delegato	Vinc	Par.	Azioni in proprio	Azioni in delega	Totale	% su Cap. votante	% su Cap. soc.
00079	00070	TEXAS EDUCATION AGENCY . MONTANARELLA BRUNO		D	0	37.435	37.435	0,020	0,015
00080	00001	BELLSOUTH CORPORATION RFA VEB MONTANARELLA BRUNO		D	0	2.522	2.522	0,001	0,001
00080	00002	ARIZONA PSPRS TRUST MONTANARELLA BRUNO		D	0	6.949	6.949	0,004	0,003
00080	00003	VISION POOLED SUPERANNUATION MONTANARELLA BRUNO		D	0	8.232	8.232	0,004	0,003
00080	00004	QUEENSLAND INVESTMENT MONTANARELLA BRUNO		D	0	24.329	24.329	0,013	0,010
00081	00001	UNITED NATIONS RELIEF AND MONTANARELLA BRUNO		D	0	682	682	0	0
00081	00002	THE ROYAL BOROUGH OF MONTANARELLA BRUNO		D	0	700	700	0	0
00081	00003	GENERAL MOTORS CANADA MONTANARELLA BRUNO		D	0	783	783	0	0
00081	00004	THE MASTER TRUST BANK OF JAPAN MONTANARELLA BRUNO		D	0	795	795	0	0
00081	00005	CENTRAL PROVIDENT FUND BOARD MONTANARELLA BRUNO		D	0	998	998	0,001	0
00081	00006	INTERNATIONAL EQUITY PARTNERS MONTANARELLA BRUNO		D	0	1.081	1.081	0,001	0
00081	00007	CENTRAL PROVIDENT FUND BOARD MONTANARELLA BRUNO		D	0	1.091	1.091	0,001	0
00081	00008	HOOR GLASS INDEXED INT SHARED MONTANARELLA BRUNO		D	0	1.100	1.100	0,001	0
00081	00009	PENN SERIES DEVELOPED MONTANARELLA BRUNO		D	0	1.200	1.200	0,001	0
00081	00010	NTGI-QM COMMON DAILY ALL MONTANARELLA BRUNO		D	0	1.246	1.246	0,001	0



**AUTOGRILL S.P.A.**  
**ASSEMBLEA ORDINARIA E STRAORDINARIA**  
**Convocazione : 1 - del : 21/04/2011**

**Mozione 06**

Scheda	Bigl.	Azionista Delegato	Vinc	Par.	Azioni in proprio	Azioni in delega	Totale	% su Cap. votante	% su Cap. soc.
00081	00011	JAGUAR PENSION PLAN MONTANARELLA BRUNO		D	0	1.527	1.527	0,001	0,001
00081	00012	WHEELS COMMON INVESTMENT MONTANARELLA BRUNO		D	0	1.528	1.528	0,001	0,001
00081	00013	ING DIRECT MONTANARELLA BRUNO		D	0	1.554	1.554	0,001	0,001
00081	00014	COMMON MONTHLY INTL EX-JAPAN MONTANARELLA BRUNO		D	0	1.957	1.957	0,001	0,001
00081	00015	FORD OF CANADA MASTER TRUST MONTANARELLA BRUNO		D	0	1.959	1.959	0,001	0,001
00081	00016	MUNICIPAL EMP ANNUITY E BEN FD MONTANARELLA BRUNO		D	0	2.017	2.017	0,001	0,001
00081	00017	TRINITY COLLEGE MONTANARELLA BRUNO		D	0	2.076	2.076	0,001	0,001
00081	00018	TRUST E CUSTODY SERVICES BANK MONTANARELLA BRUNO		D	0	2.088	2.088	0,001	0,001
00081	00019	INDIANA STATE TEACHERS MONTANARELLA BRUNO		D	0	2.218	2.218	0,001	0,001
00081	00020	NORTHERN INSTIT FUNDS INT INDEX MONTANARELLA BRUNO		D	0	2.235	2.235	0,001	0,001
00081	00021	NATIONAL COUNCIL FOR SOCIAL SEC MONTANARELLA BRUNO		D	0	2.237	2.237	0,001	0,001
00081	00022	THE TRUSTEE FOR INTERNATIONAL MONTANARELLA BRUNO		D	0	2.432	2.432	0,001	0,001
00081	00023	STICHTING INSTITUUT GAK MONTANARELLA BRUNO		D	0	2.493	2.493	0,001	0,001
00081	00024	SANDIA CORPORATION PENSIONS MONTANARELLA BRUNO		D	0	2.767	2.767	0,001	0,001
00081	00025	NUCLEAR LIABILITIES FUND LIMITED MONTANARELLA BRUNO		D	0	2.810	2.810	0,001	0,001

giovedì 21 aprile 2011 - 12.32.45

**AUTOGRILL S.P.A.**  
**ASSEMBLEA ORDINARIA E STRAORDINARIA**  
**Convocazione : 1 - del : 21/04/2011**

**Mozione 06**

Scheda	Bigl.	Azionista Delegato	Vinc	Par.	Azioni in proprio	Azioni in delega	Totale	% su Cap. votante	% su Cap. soc.
00081	00026	THE HENRY SMITH CHARITY MONTANARELLA BRUNO		D	0	3.133	3.133	0,002	0,001
00081	00027	SAS TRUSTEE CORPORATION MONTANARELLA BRUNO		D	0	3.283	3.283	0,002	0,001
00081	00028	STICHTING PENSIOENFONDS MONTANARELLA BRUNO		D	0	3.782	3.782	0,002	0,001
00081	00029	QANTAS SUPERANNUATION PLAN MONTANARELLA BRUNO		D	0	4.028	4.028	0,002	0,002
00081	00030	PUBLIC EMPLOYEES RETIREMENT MONTANARELLA BRUNO		D	0	4.069	4.069	0,002	0,002
00081	00031	FUTURE FUND FOR BOARD OF MONTANARELLA BRUNO		D	0	4.121	4.121	0,002	0,002
00081	00032	QM COMMON DAILY WORLD INDEX MONTANARELLA BRUNO		D	0	4.337	4.337	0,002	0,002
00081	00033	STICHTING PENSIOENFONDS MONTANARELLA BRUNO		D	0	4.622	4.622	0,002	0,002
00081	00034	ABU DHABI RETIREMENT PENSION MONTANARELLA BRUNO		D	0	4.835	4.835	0,003	0,002
00081	00035	HSBC EUROPEAN INDEX FUND MONTANARELLA BRUNO		D	0	5.000	5.000	0,003	0,002
00081	00036	NORTHERN TRUST QUANTITATIVE MONTANARELLA BRUNO		D	0	5.152	5.152	0,003	0,002
00081	00037	THE BOEING COMPANY EMPLOYEE MONTANARELLA BRUNO		D	0	6.030	6.030	0,003	0,002
00081	00038	OPTIMIX WHOLESale GLOBAL SHARE MONTANARELLA BRUNO		D	0	6.091	6.091	0,003	0,002
00081	00039	AUSTRALIAN REWARD INVESTMENT MONTANARELLA BRUNO		D	0	6.384	6.384	0,003	0,003
00081	00040	WHEELS COMMON INVESTMENT MONTANARELLA BRUNO		D	0	6.676	6.676	0,004	0,003

giovedì 21 aprile 2011 - 12.32.45

**AUTOGRILL S.P.A.**  
**ASSEMBLEA ORDINARIA E STRAORDINARIA**  
**Convocazione : 1 - del : 21/04/2011**

**Mozione 06**

Scheda	Bigl.	Azionista Delegato	Vinc	Par.	Azioni in proprio	Azioni in delega	Totale	% su Cap. votante	% su Cap. soc.
00081	00041	FORD MOTOR COMPANY DEFINED MONTANARELLA BRUNO		D	0	6.717	6.717	0,004	0,003
00081	00042	DANSKE BANK A/S MONTANARELLA BRUNO		D	0	7.411	7.411	0,004	0,003
00081	00043	TRUST E CUSTODY SERVICES BANK MONTANARELLA BRUNO		D	0	7.656	7.656	0,004	0,003
00081	00044	FUNDAO CALOUSTE GULBENKIAN MONTANARELLA BRUNO		D	0	8.418	8.418	0,004	0,003
00081	00045	FORD MOTOR COMPANY DEFINED MONTANARELLA BRUNO		D	0	9.005	9.005	0,005	0,004
00081	00046	PUBLIC EMPLOYEES RETIREMENT MONTANARELLA BRUNO		D	0	10.109	10.109	0,005	0,004
00081	00047	MICROSOFT GLOBAL FINANCE MONTANARELLA BRUNO		D	0	10.366	10.366	0,005	0,004
00081	00048	NT GLOBAL INVESTMENT COLL MONTANARELLA BRUNO		D	0	10.432	10.432	0,006	0,004
00081	00049	NT GLOBAL INVESTMENT COLL MONTANARELLA BRUNO		D	0	10.684	10.684	0,006	0,004
00081	00050	HONG KONG SPECIAL ADMIN MONTANARELLA BRUNO		D	0	15.090	15.090	0,008	0,006
00081	00051	NORTHERN INTL EQUITY INDEX FUND MONTANARELLA BRUNO		D	0	16.168	16.168	0,009	0,006
00081	00052	TRUST E CUSTODY SERVICES BANK MONTANARELLA BRUNO		D	0	16.182	16.182	0,009	0,006
00081	00053	MICROSOFT GLOBAL FINANCE MONTANARELLA BRUNO		D	0	16.596	16.596	0,009	0,007
00081	00054	TRUST E CUSTODY SERVICES BANK MONTANARELLA BRUNO		D	0	19.081	19.081	0,010	0,008
00081	00055	NORTHERN TRUST UNIT TRUST MONTANARELLA BRUNO		D	0	25.924	25.924	0,014	0,010

giovedì 21 aprile 2011 - 12.32.45

**AUTOGRILL S.P.A.**  
**ASSEMBLEA ORDINARIA E STRAORDINARIA**  
**Convocazione : 1 - del : 21/04/2011**

**Mozione 06**

Scheda	Bigl.	Azionista Delegato	Vinc Par.	Azioni in proprio	Azioni in delega	Totale	% su Cap. votante	% su Cap. soc.
00081	00056	NT GLOBAL INVESTMENT COLL MONTANARELLA BRUNO	D	0	26.873	26.873	0,014	0,011
00081	00057	SAS TRUSTEE CORPORATION MONTANARELLA BRUNO	D	0	34.283	34.283	0,018	0,013
00081	00058	BLUE SKY GROUP MONTANARELLA BRUNO	D	0	46.609	46.609	0,025	0,018
00081	00059	HK MONETARY AUTHORITY MONTANARELLA BRUNO	D	0	54.248	54.248	0,029	0,021
00081	00060	ROCKEFELLER & CO., INC MONTANARELLA BRUNO	D	0	60.429	60.429	0,032	0,024
00081	00061	NORTHERN TRUST ROBUSTA FUND MONTANARELLA BRUNO	D	0	60.452	60.452	0,032	0,024
00081	00062	THE MASTER TRUST BANK OF JAPAN, MONTANARELLA BRUNO	D	0	69.038	69.038	0,036	0,027
00081	00063	NT GLOBAL INVESTMENT COLL MONTANARELLA BRUNO	D	0	70.795	70.795	0,037	0,028
00081	00064	THE MASTER TRUST BANK OF JAPAN MONTANARELLA BRUNO	D	0	111.312	111.312	0,059	0,044
00081	00065	THE MASTER TRUST BANK OF JAPAN MONTANARELLA BRUNO	D	0	114.302	114.302	0,060	0,045
00081	00066	COLONIAL FIRST STATE MONTANARELLA BRUNO	D	0	7.580	7.580	0,004	0,003
00081	00067	COLONIAL FIRST STATE MONTANARELLA BRUNO	D	0	8.391	8.391	0,004	0,003
00081	00068	COLONIAL FIRST STATE MONTANARELLA BRUNO	D	0	10.873	10.873	0,006	0,004
00081	00069	SSGA GLOBAL INDEX PLUS TRUST MONTANARELLA BRUNO	D	0	41	41	0	0
00081	00070	SSGA WEALTH WEIGHTED GLOBAL MONTANARELLA BRUNO	D	0	52	52	0	0

**AUTOGRILL S.P.A.**  
**ASSEMBLEA ORDINARIA E STRAORDINARIA**  
**Convocazione : 1 - del : 21/04/2011**

**Mozione 06**

Scheda	Bigl.	Azionista Delegato	Vinc	Par.	Azioni in proprio	Azioni in delega	Totale	% su Cap. votante	% su Cap. soc.
00081	00071	AMERICAN INTERNATIONAL GROUP MONTANARELLA BRUNO		D	0	104	104	0	0
00081	00072	SSGA INTERNATIONAL EQUITIES MONTANARELLA BRUNO		D	0	152	152	0	0
00081	00073	TEACHERS' RETIREMENT SYSTEM OF MONTANARELLA BRUNO		D	0	200	200	0	0
00081	00074	NORTHROP GRUMMAN CORPORATION MONTANARELLA BRUNO		D	0	454	454	0	0
00081	00075	WUT47 MONTANARELLA BRUNO		D	0	470	470	0	0
00081	00076	ING DIRECT STREETWISE BALANCED MONTANARELLA BRUNO		D	0	508	508	0	0
00081	00077	GOVERNMENT OF THE REPUBLIC OF MONTANARELLA BRUNO		D	0	597	597	0	0
00081	00078	BAERUM KOMMUNE MONTANARELLA BRUNO		D	0	606	606	0	0
00081	00079	PENSION FUND OF SUMITOMO MONTANARELLA BRUNO		D	0	948	948	0,001	0
00081	00080	UNIVERSAL SHIPOWNERS MARINE MONTANARELLA BRUNO		D	0	993	993	0,001	0
00081	00081	TEACHERS' RETIREMENT SYSTEM OF MONTANARELLA BRUNO		D	0	1.045	1.045	0,001	0
00081	00082	STATE STREET SRI WORLD INDEX MONTANARELLA BRUNO		D	0	1.124	1.124	0,001	0
00081	00083	SS BK AND TRUST COMPANY INV MONTANARELLA BRUNO		D	0	1.373	1.373	0,001	0,001
00081	00084	JOHN HANCOCK TRUST MONTANARELLA BRUNO		D	0	1.665	1.665	0,001	0,001
00081	00085	MANAGED PENSION FUNDS LIMITED MONTANARELLA BRUNO		D	0	1.700	1.700	0,001	0,001

giovedì 21 aprile 2011 - 12.32.45

**AUTOGRILL S.P.A.**  
**ASSEMBLEA ORDINARIA E STRAORDINARIA**  
**Convocazione : 1 - del : 21/04/2011**

**Mozione 06**

Scheda	Bigl.	Azionista Delegato	Vinc	Par.	Azioni in proprio	Azioni in delega	Totale	% su Cap. votante	% su Cap. soc.
00081	00086	SS BK AND TRUST COMPANY INV MONTANARELLA BRUNO		D	0	1.729	1.729	0,001	0,001
00081	00087	JOHN HANCOCK TRUST MONTANARELLA BRUNO		D	0	1.731	1.731	0,001	0,001
00081	00088	SSGA MSCI ACWI EX-USA INDEX MONTANARELLA BRUNO		D	0	2.029	2.029	0,001	0,001
00081	00089	CAVENHAM GLOBAL EQUITIES MONTANARELLA BRUNO		D	0	2.033	2.033	0,001	0,001
00081	00090	SSGA GLOBAL INDEX PLUS NL TRUST MONTANARELLA BRUNO		D	0	2.057	2.057	0,001	0,001
00081	00091	STATE FARM MUTUAL FUND TRUST, MONTANARELLA BRUNO		D	0	2.144	2.144	0,001	0,001
00081	00092	SSGA INTERNATIONAL EQUITIES MONTANARELLA BRUNO		D	0	2.194	2.194	0,001	0,001
00081	00093	SSGA MSCI EUROPE SCREENED MONTANARELLA BRUNO		D	0	2.373	2.373	0,001	0,001
00081	00094	STATE OF ALASKA RETIREMENT AND MONTANARELLA BRUNO		D	0	2.484	2.484	0,001	0,001
00081	00095	UAW RETIREE MEDICAL BENEFITS MONTANARELLA BRUNO		D	0	2.645	2.645	0,001	0,001
00081	00096	SS BK AND TRUST COMPANY INV MONTANARELLA BRUNO		D	0	2.928	2.928	0,002	0,001
00081	00097	INSURANCE CORPORATION OF MONTANARELLA BRUNO		D	0	2.935	2.935	0,002	0,001
00081	00098	SSGA MSCI EAFE INDEX FUND MONTANARELLA BRUNO		D	0	3.156	3.156	0,002	0,001
00081	00099	SPDR MSCI EUROPE CONSUMER MONTANARELLA BRUNO		D	0	3.377	3.377	0,002	0,001
00081	00100	THE MASTER TRUST BK OF JP LTD: MONTANARELLA BRUNO		D	0	3.619	3.619	0,002	0,001

giovedì 21 aprile 2011 - 12.32.45

**AUTOGRILL S.P.A.**  
**ASSEMBLEA ORDINARIA E STRAORDINARIA**  
**Convocazione : 1 - del : 21/04/2011**

**Mozione 06**

Scheda	Bigli.	Azionista Delegato	Vinc	Par.	Azioni in proprio	Azioni in delega	Totale	% su Cap. votante	% su Cap. soc.
00081	00101	SSGA EMU MIDCAP ALPHA EQUITY MONTANARELLA BRUNO		D	0	3.685	3.685	0,002	0,001
00081	00102	UNITED TECHNOLOGIES MONTANARELLA BRUNO		D	0	3.723	3.723	0,002	0,001
00081	00103	JOHN HANCOCK FUNDS II MONTANARELLA BRUNO		D	0	4.018	4.018	0,002	0,002
00081	00104	PENSION FUND ASSOCIATION FOR MONTANARELLA BRUNO		D	0	4.405	4.405	0,002	0,002
00081	00105	SSGA CONSUMER DISCRETIONARY MONTANARELLA BRUNO		D	0	4.670	4.670	0,002	0,002
00081	00106	WESTPAC INTERNATIONAL SHARE MONTANARELLA BRUNO		D	0	6.649	6.649	0,004	0,003
00081	00107	TEACHERS' RETIREMENT SYSTEM OF MONTANARELLA BRUNO		D	0	6.745	6.745	0,004	0,003
00081	00108	SELECT INDEX SERIES MONTANARELLA BRUNO		D	0	7.845	7.845	0,004	0,003
00081	00109	STREETTRACKS MSCI EUROPE ETF MONTANARELLA BRUNO		D	0	12.228	12.228	0,006	0,005
00081	00110	SSGA EUROPE INDEX EQUITY FUND MONTANARELLA BRUNO		D	0	12.550	12.550	0,007	0,005
00081	00111	SSGA WORLD INDEX EQUITY FUND MONTANARELLA BRUNO		D	0	12.605	12.605	0,007	0,005
00081	00112	UAW RETIREE MEDICAL BENEFITS MONTANARELLA BRUNO		D	0	14.862	14.862	0,008	0,006
00081	00113	SSGA ITALY INDEX FUND MONTANARELLA BRUNO		D	0	18.721	18.721	0,010	0,007
00081	00114	SS BK AND TRUST COMPANY INV MONTANARELLA BRUNO		D	0	18.867	18.867	0,010	0,007
00081	00115	IBM SAVINGS PLAN MONTANARELLA BRUNO		D	0	19.660	19.660	0,010	0,008

giovedì 21 aprile 2011 - 12.32.45

**AUTOGRILL S.P.A.**  
**ASSEMBLEA ORDINARIA E STRAORDINARIA**  
**Convocazione : 1 - del : 21/04/2011**

**Mozione 06**

Scheda	Bigl.	Azionista Delegato	Vinc	Par.	Azioni in proprio	Azioni in delega	Totale	% su Cap. votante	% su Cap. soc.
00081	00116	STATE OF MINNESOTA MONTANARELLA BRUNO		D	0	21.569	21.569	0,011	0,008
00081	00117	SS BK AND TRUST COMPANY INV MONTANARELLA BRUNO		D	0	22.077	22.077	0,012	0,009
00081	00118	EUROPE INDEX PLUS COMMON MONTANARELLA BRUNO		D	0	23.577	23.577	0,012	0,009
00081	00119	UAW RETIREE MEDICAL BENEFITS MONTANARELLA BRUNO		D	0	26.687	26.687	0,014	0,010
00081	00120	SS BK AND TRUST COMPANY INV MONTANARELLA BRUNO		D	0	29.626	29.626	0,016	0,012
00081	00121	SS BK AND TRUST COMPANY INV MONTANARELLA BRUNO		D	0	36.635	36.635	0,019	0,014
00081	00122	STATE STREET EUROPE ENHANCED MONTANARELLA BRUNO		D	0	45.956	45.956	0,024	0,018
00081	00123	SSGA ITALY INDEX EQUITY FUND MONTANARELLA BRUNO		D	0	54.846	54.846	0,029	0,022
00081	00124	MANAGED PENSION FUNDS LIMITED MONTANARELLA BRUNO		D	0	57.237	57.237	0,030	0,022
00081	00125	SS BK AND TRUST COMPANY INV MONTANARELLA BRUNO		D	0	68.474	68.474	0,036	0,027
00081	00126	SSGA EMU INDEX EQUITY FUND MONTANARELLA BRUNO		D	0	87.925	87.925	0,046	0,035
00081	00127	GLOBAL ADVANTAGE FUNDS - MAJOR MONTANARELLA BRUNO		D	0	98.645	98.645	0,052	0,039
00081	00128	MANAGED PENSION FUNDS LIMITED MONTANARELLA BRUNO		D	0	110.483	110.483	0,058	0,043
00081	00129	COMMON TRUST ITALY FUND MONTANARELLA BRUNO		D	0	112.378	112.378	0,059	0,044
00081	00130	SS BK AND TRUST COMPANY INV MONTANARELLA BRUNO		D	0	159.700	159.700	0,084	0,063



**AUTOGRILL S.P.A.**  
**ASSEMBLEA ORDINARIA E STRAORDINARIA**  
**Convocazione : 1 - del : 21/04/2011**

**Mozione 06**

Scheda	Bigl.	Azionista Delegato	Vinc	Par.	Azioni in proprio	Azioni in delega	Totale	% su Cap. votante	% su Cap. soc.
00081	00131	SAN DIEGO GAS AND ELEC CO MONTANARELLA BRUNO		D	0	455	455	0	0
00081	00132	MANVILLE PERSONAL INJURY MONTANARELLA BRUNO		D	0	1.171	1.171	0,001	0
00081	00133	NEW YORK STATE DEFERRED MONTANARELLA BRUNO		D	0	1.339	1.339	0,001	0,001
00081	00134	QUEENSLAND INVESTMENT MONTANARELLA BRUNO		D	0	1.749	1.749	0,001	0,001
00081	00135	CALIFORNIA STATE AUTOMOBILE MONTANARELLA BRUNO		D	0	2.021	2.021	0,001	0,001
00081	00136	COUNTY EMPLOYEES ANNUITY AND MONTANARELLA BRUNO		D	0	2.104	2.104	0,001	0,001
00081	00137	INTERNATIONAL BANK FOR MONTANARELLA BRUNO		D	0	2.261	2.261	0,001	0,001
00081	00138	HYDRO ONE PENSION PLAN . MONTANARELLA BRUNO		D	0	3.663	3.663	0,002	0,001
00081	00139	SEMPRA ENERGY PENSION MASTER MONTANARELLA BRUNO		D	0	3.958	3.958	0,002	0,002
00081	00140	ALASKA PERMANENT FUND MONTANARELLA BRUNO		D	0	3.979	3.979	0,002	0,002
00081	00141	LVIP SSGA INTERNATIONAL INDEX MONTANARELLA BRUNO		D	0	5.568	5.568	0,003	0,002
00081	00142	STICHTING PENSIOENFONDS MONTANARELLA BRUNO		D	0	7.492	7.492	0,004	0,003
00081	00143	STATE PUBLIC SECTOR MONTANARELLA BRUNO		D	0	19.513	19.513	0,010	0,008
00081	00144	AT&T UNION WELFARE BENEFIT MONTANARELLA BRUNO		D	0	24.066	24.066	0,013	0,009
00082	00001	LOF EUROZONE SMALL AND MID MONTANARELLA BRUNO		D	0	400.000	400.000	0,211	0,157

giovedì 21 aprile 2011 - 12.32.45

**AUTOGRILL S.P.A.**  
**ASSEMBLEA ORDINARIA E STRAORDINARIA**  
**Convocazione : 1 - del : 21/04/2011**

**Mozione 06**

Scheda	Bigl.	Azionista Delegato	Vinc	Par.	Azioni in proprio	Azioni in delega	Totale	% su Cap. votante	% su Cap. soc.
00084	00001	GMO GLOBAL ACTIVE EQUITY FUND MONTANARELLA BRUNO	D		0	37.350	37.350	0,020	0,015
00084	00002	PEPSICO MASTER RETIREMENT MONTANARELLA BRUNO	D		0	45.955	45.955	0,024	0,018
00084	00003	CITY OF MILWAUKEE EMPLOY MONTANARELLA BRUNO	D		0	57.358	57.358	0,030	0,023
00084	00004	GMO FOREIGN SMALL COMPANIES MONTANARELLA BRUNO	D		0	389.323	389.323	0,206	0,153
00084	00005	GMO FOREIGN FUND MONTANARELLA BRUNO	D		0	576.403	576.403	0,305	0,227
00084	00006	GMO ERISA POOL MONTANARELLA BRUNO	D		0	626.386	626.386	0,331	0,246
00084	00007	JOHNSON & JOHNSON PENSION & MONTANARELLA BRUNO	D		0	73.879	73.879	0,039	0,029
00084	00008	INTERNATIONAL BANK FOR MONTANARELLA BRUNO	D		0	40.561	40.561	0,021	0,016
00084	00009	TREASURER OF THE STATE OF MONTANARELLA BRUNO	D		0	291.558	291.558	0,154	0,115
00085	00001	WEST SUBURBAN RETIREMENT MONTANARELLA BRUNO	D		0	79	79	0	0
00085	00002	RESURRECTION HEALTH CARE MONTANARELLA BRUNO	D		0	270	270	0	0
00085	00003	RESURRECTION HEALTH CARE MONTANARELLA BRUNO	D		0	601	601	0	0
00085	00004	SDA INTERNATIONAL EQUITY INDEX MONTANARELLA BRUNO	D		0	1.925	1.925	0,001	0,001
00085	00005	HARTFORD LIFE INSURANCE MONTANARELLA BRUNO	D		0	2.588	2.588	0,001	0,001
00085	00006	CHURCH COMMISSIONERS FOR MONTANARELLA BRUNO	D		0	4.943	4.943	0,003	0,002

giovedì 21 aprile 2011 - 12.32.45

**AUTOGRILL S.P.A.**  
**ASSEMBLEA ORDINARIA E STRAORDINARIA**  
**Convocazione : 1 - del : 21/04/2011**

**Mozione 06**

Scheda	Bigl.	Azionista Delegato	Vinc	Par.	Azioni in proprio	Azioni in delega	Totale	% su Cap. votante	% su Cap. soc.
00085	00007	COMMONWEALTH OF PENNSYLVANIA MONTANARELLA BRUNO		D	0	6.148	6.148	0,003	0,002
00085	00008	UTAH STATE RETIREMENT SYSTEMS MONTANARELLA BRUNO		D	0	6.943	6.943	0,004	0,003
00085	00009	SCHWAB FUNDAM INTER SMALL-M MONTANARELLA BRUNO		D	0	9.984	9.984	0,005	0,004
00085	00010	STICHG BEWR BEROPSVR MONTANARELLA BRUNO		D	0	22.700	22.700	0,012	0,009
00085	00011	STICHTING DELA DEPOSITARY AND MONTANARELLA BRUNO		D	0	43.494	43.494	0,023	0,017
00085	00012	CALIFORNIA PUBLIC EMPLOYEES MONTANARELLA BRUNO		D	0	492	492	0	0
00085	00013	HARTFORD LIFE INSURANCE MONTANARELLA BRUNO		D	0	1.169	1.169	0,001	0
00085	00014	THRIVENT AGGRESSIVE ALLOCATION MONTANARELLA BRUNO		D	0	4.300	4.300	0,002	0,002
00085	00015	THRIVENT MODERATE ALLOCATION MONTANARELLA BRUNO		D	0	5.100	5.100	0,003	0,002
00085	00016	THRIVENT AGGRESSIVE ALLOCATION MONTANARELLA BRUNO		D	0	5.800	5.800	0,003	0,002
00085	00017	THRIVENT MODERATELY AGGRESSIVE MONTANARELLA BRUNO		D	0	7.200	7.200	0,004	0,003
00085	00018	SCHWAB INTERNATIONAL EQUITY MONTANARELLA BRUNO		D	0	9.936	9.936	0,005	0,004
00085	00019	THRIVENT MODERATE ALLOCATION MONTANARELLA BRUNO		D	0	13.800	13.800	0,007	0,005
00085	00020	THRIVENT MODERATELY AGGRESSIVE MONTANARELLA BRUNO		D	0	15.200	15.200	0,008	0,006
00085	00021	RIDGEWORTH INTERNATIONAL MONTANARELLA BRUNO		D	0	15.770	15.770	0,008	0,006

**AUTOGRILL S.P.A.**  
**ASSEMBLEA ORDINARIA E STRAORDINARIA**  
**Convocazione : 1 - del : 21/04/2011**

**Mozione 06**

Scheda	Bigl.	Azionista Delegato	Vinc	Par.	Azioni in proprio	Azioni in delega	Totale	% su Cap. votante	% su Cap. soc.
00085	00022	CALIFORNIA PUBLIC EMPLOYEES MONTANARELLA BRUNO		D	0	31.704	31.704	0,017	0,012
00085	00023	RIDGEWORTH INTERNATIONAL MONTANARELLA BRUNO		D	0	74.800	74.800	0,040	0,029
00085	00024	CALIFORNIA PUBLIC EMPLOYEES MONTANARELLA BRUNO		D	0	181.251	181.251	0,096	0,071
00085	00025	STICHTING BEWAARNEMING APG-IS2 MONTANARELLA BRUNO		D	0	1.863	1.863	0,001	0,001
00085	00026	STRUCTURA-ASYMMETRY EUROPE MONTANARELLA BRUNO		D	0	2.848	2.848	0,002	0,001
00085	00027	CAAM DYNALION EUROPE (CA) - I025 MONTANARELLA BRUNO		D	0	2.850	2.850	0,002	0,001
00085	00028	FCP ICARE MONTANARELLA BRUNO		D	0	3.022	3.022	0,002	0,001
00085	00029	STRUCTURA - SMART EURO EQUITIES MONTANARELLA BRUNO		D	0	7.747	7.747	0,004	0,003
00085	00030	REUNICA CAAM ACTIONS MONTANARELLA BRUNO		D	0	8.152	8.152	0,004	0,003
00085	00031	AMUNDI FUNDS INDEX EURO MONTANARELLA BRUNO		D	0	9.320	9.320	0,005	0,004
00085	00032	AMUNDI FUNDS INDEX EUROPE MONTANARELLA BRUNO		D	0	11.130	11.130	0,006	0,004
00085	00033	PETTELAAAR EFFECTENBEW INZ MONTANARELLA BRUNO		D	0	12.815	12.815	0,007	0,005
00085	00034	NADAUD MONTANARELLA BRUNO		D	0	16.840	16.840	0,009	0,007
00085	00035	AMUNDI FUNDS EUROPE SMALLER MONTANARELLA BRUNO		D	0	28.495	28.495	0,015	0,011
00085	00036	FCP AGIRC INDO MONTANARELLA BRUNO		D	0	30.000	30.000	0,016	0,012

giovedì 21 aprile 2011 - 12.32.45

**AUTOGRILL S.P.A.**  
**ASSEMBLEA ORDINARIA E STRAORDINARIA**  
**Convocazione : 1 - del : 21/04/2011**

**Mozione 06**

Scheda	Bigli.	Azionista Delegato	Vinc	Par.	Azioni in proprio	Azioni in delega	Totale	% su Cap. votante	% su Cap. soc.
00085	00037	FCP FDRN SGAM MONTANARELLA BRUNO		D	0	33.000	33.000	0,017	0,013
00085	00038	LION FLAMME MONTANARELLA BRUNO		D	0	33.000	33.000	0,017	0,013
00085	00039	INDOCAM FLAMME MONTANARELLA BRUNO		D	0	35.000	35.000	0,019	0,014
00085	00040	FCP ARRCO LONG TERME D MONTANARELLA BRUNO		D	0	70.000	70.000	0,037	0,028
00085	00041	STICHTING DEPOSITARY APG MONTANARELLA BRUNO		D	0	88.704	88.704	0,047	0,035
00085	00042	CARP - INDO MONTANARELLA BRUNO		D	0	97.000	97.000	0,051	0,038
00085	00043	CAAM MIDCAP EURO MONTANARELLA BRUNO		D	0	112.985	112.985	0,060	0,044
00085	00044	FCP VILLIERS DIVERSIFIE SGAM MONTANARELLA BRUNO		D	0	300.000	300.000	0,159	0,118
00085	00045	CAAM MIDVALEURS EUROPE MONTANARELLA BRUNO		D	0	433.221	433.221	0,229	0,170
00085	00046	CHILDREN S HEALTHCARE OF MONTANARELLA BRUNO		D	0	3.467	3.467	0,002	0,001
00085	00047	HARTFORD INTERNATIONAL GLOBAL MONTANARELLA BRUNO		D	0	8.524	8.524	0,005	0,003
00085	00048	S2G MONTANARELLA BRUNO		D	0	11.150	11.150	0,006	0,004
00085	00049	S2G MONTANARELLA BRUNO		D	0	37.944	37.944	0,020	0,015
00085	00050	ETOILE GESTION MONTANARELLA BRUNO		D	0	53.245	53.245	0,028	0,021
00085	00051	ETOILE GESTION MONTANARELLA BRUNO		D	0	70.000	70.000	0,037	0,028

**AUTOGRILL S.P.A.**  
**ASSEMBLEA ORDINARIA E STRAORDINARIA**  
**Convocazione : 1 - del : 21/04/2011**

**Mozione 06**

Scheda	Bigl.	Azionista Delegato	Vinc	Par.	Azioni in proprio	Azioni in delega	Totale	% su Cap. votante	% su Cap. soc.
00085	00052	ETOILE GESTION MONTANARELLA BRUNO		D	0	75.000	75.000	0,040	0,029
00085	00053	ETOILE GESTION MONTANARELLA BRUNO		D	0	159.000	159.000	0,084	0,063
00085	00054	S2G MONTANARELLA BRUNO		D	0	192.819	192.819	0,102	0,076
00085	00055	AMUNDI LUXEMBOURG MONTANARELLA BRUNO		D	0	215.067	215.067	0,114	0,085
00086	00001	UBS (LUX) STRATEGY XTRA SICAV MONTANARELLA BRUNO		D	0	170	170	0	0
00086	00002	UBS FUND MANAGEMENT MONTANARELLA BRUNO		D	0	343	343	0	0
00086	00003	UBS FUND MANAGEMENT MONTANARELLA BRUNO		D	0	413	413	0	0
00086	00004	UBS (LUX) STRATEGY FUND MONTANARELLA BRUNO		D	0	749	749	0	0
00086	00005	UBS FUND MANAGEMENT MONTANARELLA BRUNO		D	0	871	871	0	0
00086	00006	UBS (LUX) STRATEGY XTRA SICAV MONTANARELLA BRUNO		D	0	1.004	1.004	0,001	0
00086	00007	UBS FUND MANAGEMENT MONTANARELLA BRUNO		D	0	1.221	1.221	0,001	0
00086	00008	UBS FUND MANAGEMENT MONTANARELLA BRUNO		D	0	1.305	1.305	0,001	0,001
00086	00009	UBS (LUX) STRATEGY XTRA SICAV MONTANARELLA BRUNO		D	0	1.538	1.538	0,001	0,001
00086	00010	UBS GLOBAL ASSET MANAGEMENT MONTANARELLA BRUNO		D	0	2.216	2.216	0,001	0,001
00086	00011	UBS FUND MANAGEMENT MONTANARELLA BRUNO		D	0	2.402	2.402	0,001	0,001

giovedì 21 aprile 2011 - 12.32.45

**AUTOGRILL S.P.A.**  
**ASSEMBLEA ORDINARIA E STRAORDINARIA**  
**Convocazione : 1 - del : 21/04/2011**

**Mozione 06**

Scheda	Bigl.	Azionista Delegato	Vinc	Par.	Azioni in proprio	Azioni in delega	Totale	% su Cap. votante	% su Cap. soc.
00086	00012	UBS FUND MANAGEMENT MONTANARELLA BRUNO		D	0	17.007	17.007	0,009	0,007
00087	00001	THE CHASE MANHATTAN BANK MONTANARELLA BRUNO		D	0	1.428	1.428	0,001	0,001
00087	00002	VFP SECURITIES LLC MONTANARELLA BRUNO		D	0	1.739	1.739	0,001	0,001
00087	00003	INTERNATIONAL EQUITY FUND MONTANARELLA BRUNO		D	0	9.305	9.305	0,005	0,004
00087	00004	CLEARWATER INTERNATIONAL FUND MONTANARELLA BRUNO		D	0	12.162	12.162	0,006	0,005
00087	00005	WILMINGTON MULTI MANAGER MONTANARELLA BRUNO		D	0	1.494	1.494	0,001	0,001
00087	00006	WILMINGTON INTERNATIONAL MONTANARELLA BRUNO		D	0	2.505	2.505	0,001	0,001
00087	00007	EATON VANCE STRUCTURED MONTANARELLA BRUNO		D	0	3.392	3.392	0,002	0,001
00087	00008	FOREST FOUNDATION MONTANARELLA BRUNO		D	0	87	87	0	0
00087	00009	SEQUOIA FUNDATION MONTANARELLA BRUNO		D	0	98	98	0	0
00087	00010	EATON VANCE CORPORATION MONTANARELLA BRUNO		D	0	357	357	0	0
00087	00011	MARANIC II LLC . MONTANARELLA BRUNO		D	0	545	545	0	0
00087	00012	BOA PERAMETRIC MONTANARELLA BRUNO		D	0	948	948	0,001	0
00087	00013	POWERSHARES GLOBAL FUNDS MONTANARELLA BRUNO		D	0	4.561	4.561	0,002	0,002
00087	00014	POWERSHARES FTSE RAFI MONTANARELLA BRUNO		D	0	6.743	6.743	0,004	0,003

giovedì 21 aprile 2011 - 12.32.45

**AUTOGRILL S.P.A.**  
**ASSEMBLEA ORDINARIA E STRAORDINARIA**  
**Convocazione : 1 - del : 21/04/2011**

**Mozione 06**

Scheda	Bigl.	Azionista Delegato	Vinc	Par.	Azioni in proprio	Azioni in delega	Totale	% su Cap. votante	% su Cap. soc.
00088	00001	LOTHIAN PENSION FUND MONTANARELLA BRUNO		D	0	73	73	0	0
00088	00002	SHELL TRUST (BERMUDA) LIMITED MONTANARELLA BRUNO		D	0	868	868	0	0
00088	00003	CITADEL SECURITIES (EUROPE) LTD MONTANARELLA BRUNO		D	0	1.928	1.928	0,001	0,001
00088	00004	H.E.S.T. AUSTRALIA LIMITED MONTANARELLA BRUNO		D	0	3.558	3.558	0,002	0,001
00088	00005	SHELL TRUST (BERMUDA) LTD AS MONTANARELLA BRUNO		D	0	9.816	9.816	0,005	0,004
00088	00006	EAFE EQUITY INDEX FUND MONTANARELLA BRUNO		D	0	12.705	12.705	0,007	0,005
00088	00007	LOCKHEED MARTIN SAVING PLAN MONTANARELLA BRUNO		D	0	13.745	13.745	0,007	0,005
00088	00008	LOCKHEED MARTIN CORPORATION MONTANARELLA BRUNO		D	0	13.835	13.835	0,007	0,005
00088	00009	UBS FUND MANAGEMENT MONTANARELLA BRUNO		D	0	17.810	17.810	0,009	0,007
00088	00010	ENHANCED INDEX INTERNATIONAL MONTANARELLA BRUNO		D	0	27.784	27.784	0,015	0,011
00088	00011	LOCKHEED MARTIN CORPORATION MONTANARELLA BRUNO		D	0	29.138	29.138	0,015	0,011
00088	00012	SHELL PENSIONS TRUST LIMITED AS MONTANARELLA BRUNO		D	0	29.641	29.641	0,016	0,012
00088	00013	STICHTING SHELL PENSIOENFONDS MONTANARELLA BRUNO		D	0	41.138	41.138	0,022	0,016
00088	00014	CITADEL EQUITY FUND A/C LTD MONTANARELLA BRUNO		D	0	63.423	63.423	0,034	0,025
00088	00015	HENDERSON HORIZON FUND SICAV MONTANARELLA BRUNO		D	0	91.357	91.357	0,048	0,036



**AUTOGRILL S.P.A.**  
**ASSEMBLEA ORDINARIA E STRAORDINARIA**  
**Convocazione : 1 - del : 21/04/2011**

**Mozione 06**

Scheda	Bigl.	Azionista Delegato	Vinc	Par.	Azioni in proprio	Azioni in delega	Totale	% su Cap. votante	% su Cap. soc.
00088	00016	HSBC BANK PLC A/C ROYAL LDN MONTANARELLA BRUNO		D	0	124.099	124.099	0,066	0,049
00088	00017	VITTORIA FUND P LP MS COL MONTANARELLA BRUNO		D	0	163.352	163.352	0,086	0,064
00088	00018	BT PENSION SCHEME MONTANARELLA BRUNO		D	0	194.078	194.078	0,103	0,076
00088	00019	HENDERS.EURO.SMALLER MONTANARELLA BRUNO		D	0	194.632	194.632	0,103	0,077
00088	00020	THE ORANGE PARTNERS FUND MONTANARELLA BRUNO		D	0	284.957	284.957	0,151	0,112
00088	00021	HSBC BANK PLC A/C THE GALLINULE MONTANARELLA BRUNO		D	0	373.250	373.250	0,197	0,147
00088	00022	LOCKHEED MARTIN CORP MASTER MONTANARELLA BRUNO		D	0	442.106	442.106	0,234	0,174
00088	00023	CAERULEUS FUND THE MONTANARELLA BRUNO		D	0	475.464	475.464	0,251	0,187
00088	00024	CRESCENT III L.P MONTANARELLA BRUNO		D	0	503.719	503.719	0,266	0,198
00088	00025	EGEPARGNE CROISSANCE MONTANARELLA BRUNO		D	0	600.000	600.000	0,317	0,236
00088	00026	HENDERSON EUROPEAN GROWTH MONTANARELLA BRUNO		D	0	1.090.915	1.090.915	0,577	0,429
00088	00027	NATIONAL PENSION SERVICE MONTANARELLA BRUNO		D	0	1.753	1.753	0,001	0,001
00088	00028	LEGAL AND GENERAL ASSURANCE MONTANARELLA BRUNO		D	0	5.587	5.587	0,003	0,002
00088	00029	AMBER ITALIA EQUITY MONTANARELLA BRUNO		D	0	88.000	88.000	0,047	0,035
00088	00030	THE PRUDENTIAL INSURANCE MONTANARELLA BRUNO		D	0	979	979	0,001	0

giovedì 21 aprile 2011 - 12.32.45

**AUTOGRILL S.P.A.**  
**ASSEMBLEA ORDINARIA E STRAORDINARIA**  
**Convocazione : 1 - del : 21/04/2011**

**Mozione 06**

Scheda	Bigl.	Azionista Delegato	Vinc	Par.	Azioni in proprio	Azioni in delega	Totale	% su Cap. votante	% su Cap. soc.
00088	00031	RYDEX MSCI EAFE EQUAL WEIGHT MONTANARELLA BRUNO		D	0	2.058	2.058	0,001	0,001
00088	00032	THE PRUDENTIAL INSURANCE MONTANARELLA BRUNO		D	0	2.199	2.199	0,001	0,001
00088	00033	BP PENSION FUND MONTANARELLA BRUNO		D	0	2.600	2.600	0,001	0,001
00088	00034	COLLEGE RETIREMENT EQUITIES MONTANARELLA BRUNO		D	0	4.174	4.174	0,002	0,002
00088	00035	COLLEGE RETIREMENT EQUITIES MONTANARELLA BRUNO		D	0	11.875	11.875	0,006	0,005
00088	00036	LOCKHEED MARTIN SUPPLEMENTAL MONTANARELLA BRUNO		D	0	16.631	16.631	0,009	0,007
00088	00037	TIIA-CREF INTERNATIONAL EQUITY MONTANARELLA BRUNO		D	0	24.708	24.708	0,013	0,010
00088	00038	MASSACHUSETTS BAY MONTANARELLA BRUNO		D	0	30.619	30.619	0,016	0,012
00088	00039	LOCKHEED MARTIN CORP DEFINED MONTANARELLA BRUNO		D	0	63.997	63.997	0,034	0,025
00088	00040	AXA WORLD FUND MONTANARELLA BRUNO		D	0	155.000	155.000	0,082	0,061
00088	00041	THE PRUDENTIAL INVESTMENT MONTANARELLA BRUNO		D	0	208	208	0	0
00088	00042	NATIONAL PENSIONS RESERVE MONTANARELLA BRUNO		D	0	10.329	10.329	0,005	0,004
00088	00043	CITIGROUP PENSION PLAN MONTANARELLA BRUNO		D	0	33.841	33.841	0,018	0,013
00088	00044	UNIPENSION INVEST FMBA MONTANARELLA BRUNO		D	0	43.343	43.343	0,023	0,017
00088	00045	RL MANAGER OF MANAGERS FD ICVC MONTANARELLA BRUNO		D	0	135.920	135.920	0,072	0,053

giovedì 21 aprile 2011 - 12.32.45

**AUTOGRILL S.P.A.**  
**ASSEMBLEA ORDINARIA E STRAORDINARIA**  
**Convocazione : 1 - del : 21/04/2011**

**Mozione 06**

Scheda	Bigl.	Azionista Delegato	Vinc	Par.	Azioni in proprio	Azioni in delega	Totale	% su Cap. votante	% su Cap. soc.
00088	00046	PUBLIC SECTOR PENSION MONTANARELLA BRUNO		D	0	187.660	187.660	0,099	0,074
00088	00047	PARVUS EURO OPP MASTER FU MONTANARELLA BRUNO		D	0	797.472	797.472	0,422	0,313
00089	00001	SCHEMATRENTAQUATTRO S.R.L.		P	150.815.000	0	150.815.000	79,720	59,283
00091	00001	PADULANO GASTONE		P	1.500	0	1.500	0,001	0,001
00093	00001	LOIZZI GERMANA		P	3	0	3	0	0
00094	00001	RODINO' WALTER RODINO' DEMETRIO		D	0	3	3	0	0
00095	00001	METELKA LUCIANO		P	2.000	0	2.000	0,001	0,001
00096	00001	INF SOCIETA' AGRICOLA S.P.A. FERRARESI ARRIGO		D	0	5.000	5.000	0,003	0,002
00096	00002	AGRICOLA SAN GIORGIO S.P.A. FERRARESI ARRIGO		D	0	10.000	10.000	0,005	0,004
00096	00003	GENAGRICOLA GEN. AGRIC. S.P.A. FERRARESI ARRIGO		D	0	10.000	10.000	0,005	0,004
00096	00004	ALLEANZA TORO S.P.A. FERRARESI ARRIGO		D	0	25.000	25.000	0,013	0,010
00096	00005	ALLEANZA TORO ASSICURAZIONE FERRARESI ARRIGO		D	0	34.260	34.260	0,018	0,013
00096	00006	INA ASSITALIA FERRARESI ARRIGO		D	0	352	352	0	0
00096	00007	ASSICURAZIONI GENERALI SPA FERRARESI ARRIGO		D	0	1.053	1.053	0,001	0
00096	00008	ALLEANZA TORO SPA FERRARESI ARRIGO		D	0	1.343	1.343	0,001	0,001

giovedì 21 aprile 2011 - 12.32.45

**AUTOGRILL S.P.A.**  
**ASSEMBLEA ORDINARIA E STRAORDINARIA**  
**Convocazione : 1 - del : 21/04/2011**

**Mozione 06**

Scheda	Bigl.	Azionista Delegato	Vinc	Par.	Azioni in proprio	Azioni in delega	Totale	% su Cap. votante	% su Cap. soc.
00096	00009	INA ASSITALIA FERRARESI ARRIGO		D	0	1.357	1.357	0,001	0,001
00096	00010	INA ASSITALIA FERRARESI ARRIGO		D	0	1.374	1.374	0,001	0,001
00096	00011	GENERTELLIFE SPA FERRARESI ARRIGO		D	0	1.530	1.530	0,001	0,001
00096	00012	ALLEANZA TORO SPA FERRARESI ARRIGO		D	0	1.906	1.906	0,001	0,001
00096	00013	ASSICURAZIONI GENERALI SPA FERRARESI ARRIGO		D	0	2.714	2.714	0,001	0,001
00096	00014	ASSICURAZIONI GENERALI SPA FERRARESI ARRIGO		D	0	2.803	2.803	0,001	0,001
00096	00015	INA ASSITALIA FERRARESI ARRIGO		D	0	3.181	3.181	0,002	0,001
00096	00016	INA ASSITALIA FERRARESI ARRIGO		D	0	3.207	3.207	0,002	0,001
00096	00017	ASSICURAZIONI GENERALI SPA FERRARESI ARRIGO		D	0	5.088	5.088	0,003	0,002
00096	00018	ALLEANZA TORO SPA FERRARESI ARRIGO		D	0	7.519	7.519	0,004	0,003
00096	00019	GENERTELLIFE SPA FERRARESI ARRIGO		D	0	11.092	11.092	0,006	0,004
00096	00020	ASSICURAZIONI GENERALI SPA FERRARESI ARRIGO		D	0	12.028	12.028	0,006	0,005
00096	00021	ALLEANZA TORO SPA FERRARESI ARRIGO		D	0	15.954	15.954	0,008	0,006
00096	00022	ASSICURAZIONI GENERALI SPA FERRARESI ARRIGO		D	0	30.000	30.000	0,016	0,012
00096	00023	ASSICURAZIONI GENERALI SPA FERRARESI ARRIGO		D	0	30.626	30.626	0,016	0,012

giovedì 21 aprile 2011 - 12.32.45

**AUTOGRILL S.P.A.**  
**ASSEMBLEA ORDINARIA E STRAORDINARIA**  
**Convocazione : 1 - del : 21/04/2011**

**Mozione 06**

Scheda	Bigl.	Azionista Delegato	Vinc	Par.	Azioni in proprio	Azioni in delega	Totale	% su Cap. votante	% su Cap. soc.
00096	00024	ASSICURAZIONI GENERALI SPA FERRARESI ARRIGO		D	0	43.239	43.239	0,023	0,017
00097	00001	VISCARDI AUGUSTO		P	400	0	400	0	0
00098	00001	D&C GOVERNANCE S.R.L. LE PERA DOMENICO		D	0	1	1	0	0
00099	00001	EFIN ECONOMIA E FINANZA S.R.L. ANELLI MARIA LUISA		D	0	22	22	0	0
00100	00001	REALE DAVIDE GIORGIO PALAZZINI VALERIA		D	0	1	1	0	0
<b>Totale FAVOREVOLI</b>							189.177.426	99,998	74,362
					150.818.903	38.358.523	189.177.426	99,998	74,362

**AUTOGRILL S.P.A.**  
**ASSEMBLEA ORDINARIA E STRAORDINARIA**

Convocazione : 1 - del : 21/04/2011

Mozione 06

Scheda	Bigl.	Azionista Delegato	Vinc	Par.	Azioni in proprio	Azioni in delega	Totale	% su Cap. votante	% su Cap. soc.
<b>CONTRARI</b>									
00083	00001	KEYCORP MONTANARELLA BRUNO		D	0	4.451	4.451	0,002	0,002
00090	00001	FABRIS CARLO VENEZIANO GIANFRANCO		D	0	4	4	0	0
<b>Totale CONTRARI</b>					0	4.455	4.455	0,002	0,002

*[Handwritten signature]*